

TMD102A

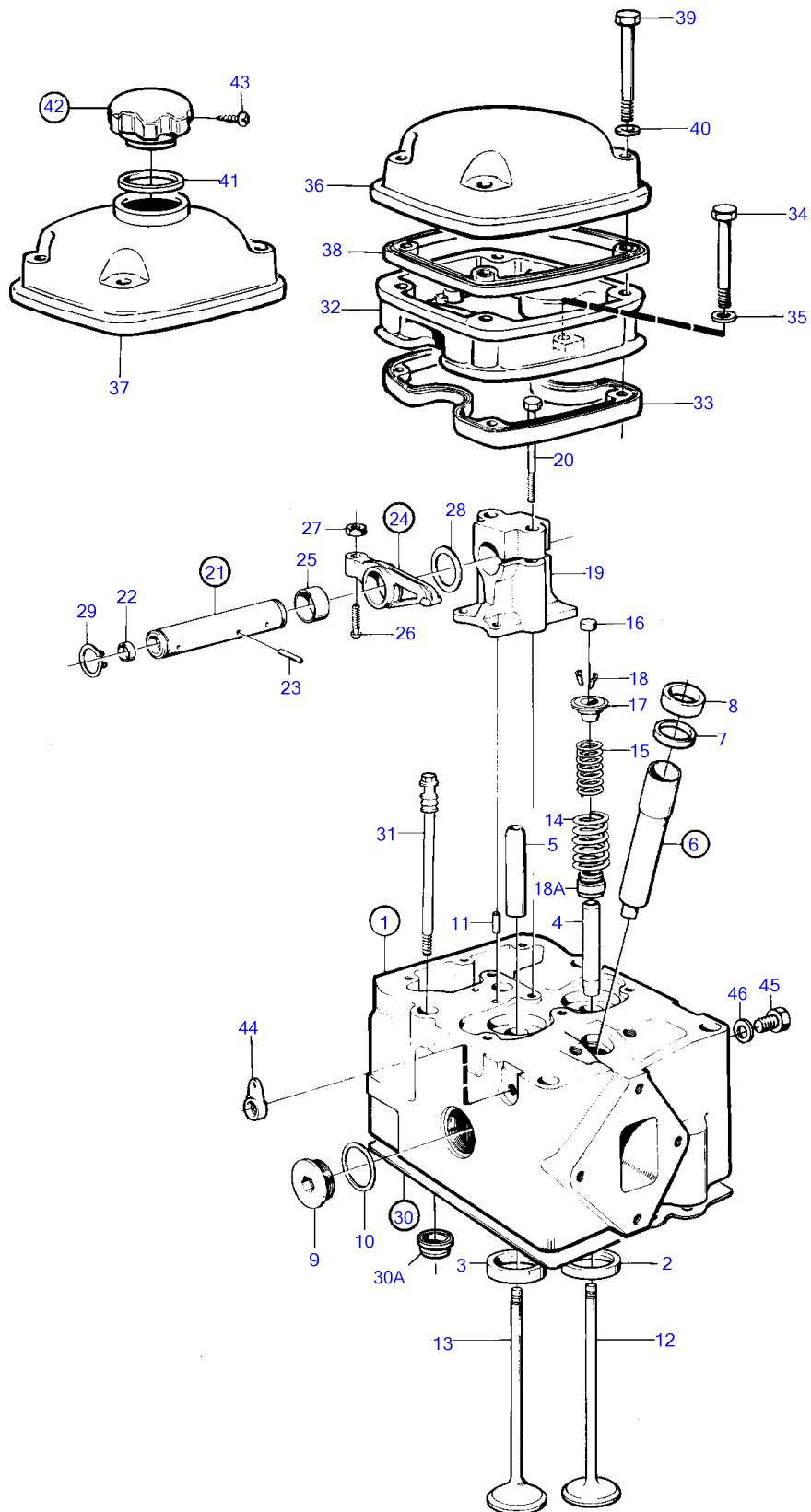

15211

TMD102A

RÉF	No Pièce	QTÉ	DÉSIGNATION	NOTES
1	3803039	1	Culasse	(8194445)
2	467474	6	• Siege soupape, admission	Std D
	467590	6	• Siege soupape, admission	O.S=0,20mm
3	1545886	6	• Siege soupape, echappement	Std D
	1545885	6	• Siege soupape, echappement	O.S=0,20mm
4	422320	6	• Guide soupape, admission	
5	11129092	6	• Guide soupape, echappement	(1545135)
6	270946	6	• Kit douilles	
7	466405	6	• • Bague étanchéité	
8	466420	6	• • Bague	
9	467365	12	• Bouchon	
10	469327	12	• Joint	(468461)
11	950543	12	• Goupille	
12	479204	6	• Soupape admission	
13	467855	6	• Soupape d'échappemen, echappement	
14	467334	12	Ressort soupape	
15	467335	12	Ressort soupape	
16	478074	12	Chapeau de soupape	
17	467506	12	Coupelle de ressort	
18	468305	24	Clavette soupape	
18A	864860	6	Joint soupape, admission	
19	422018	6	Porte-palier	
20	422428	12	Vis à embase	
21	422019	6	Axe culbuteurs	
22	946778	12	• Bouchon capuchon	
23	950499	6	• Goupille	
24	422063	12	Culbuteur	
25	422066	12	• Bague	
26	422993	12	• Boulon articulation	
27	940175	12	• Écrou hexagonal	
28	941488	12	Rondelle	
29	914459	12	Circlip	
30	270789	6	Joint de culasse	
30A	422415	12	• Bague étanchéité	I.D=17,5mm
30	422414	12	• Bague étanchéité	I.D=31,5mm
	422413	6	• Bague étanchéité	I.D=10,5mm
31	422086	24	Vis à embase	
32	469431	6	Cache-soupapes	
33	424693	6	Joint	
34	940159	12	Vis à tête hexagonal	
35	955894	12	Rondelle	
36	469432	5	Cache-soupapes	
37	469457	1	Cache-soupapes, remplissage d'huile	
38	424694	6	Joint	
39	955530	24	Vis à tête hexagonal	
40	941907	24	Rondelle élastique	
41	1275379	1	Joint	
42	421753	1	Bouchon de rempl. d'	
43	955126	1	• Vis empreinte crucif	
44	479260	5	Joint	
45	941876	1	Bouchon	
46	18666	1	Joint	

TAMD102A, TAMD102D

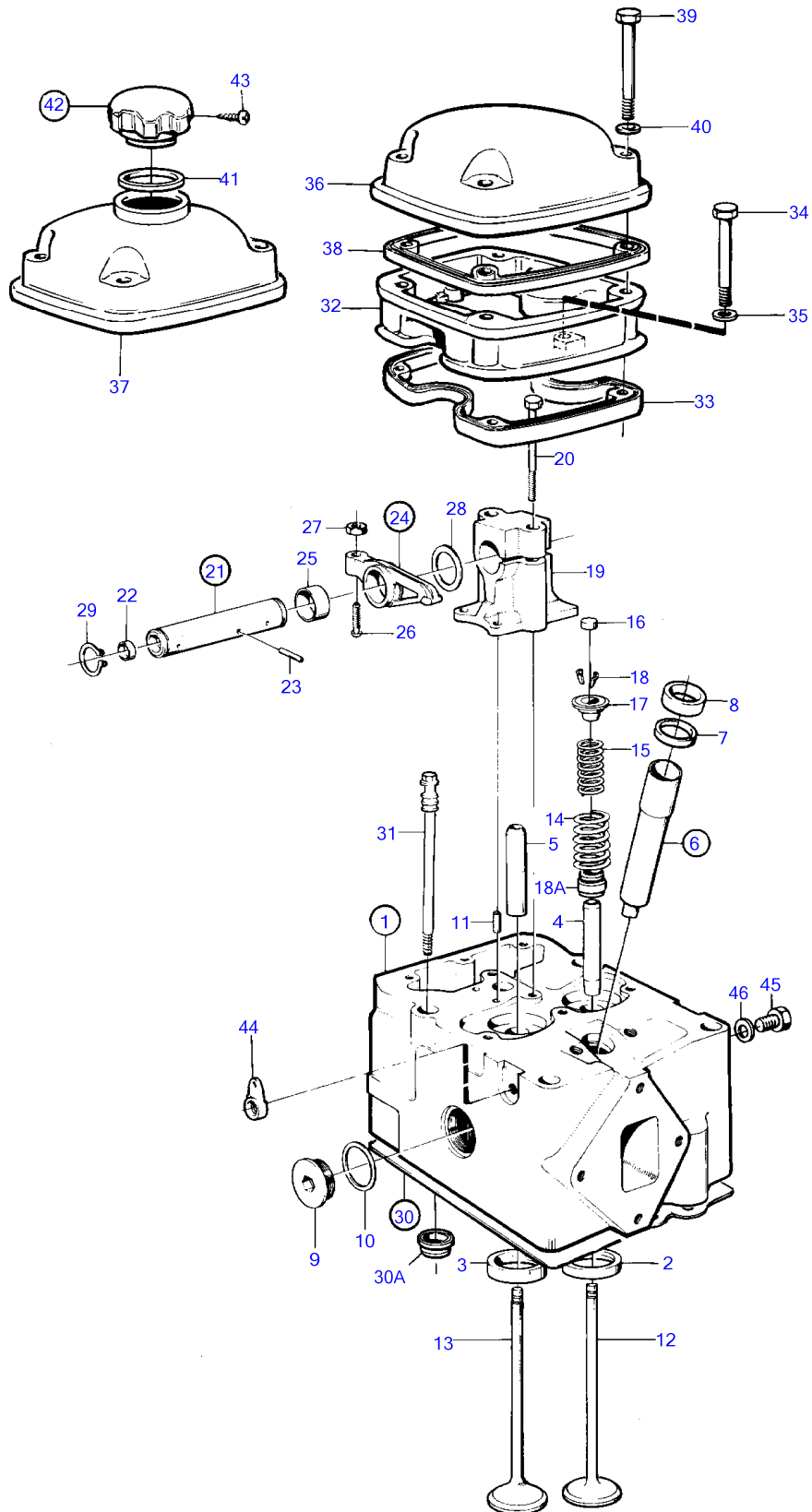

15211

TAMD102A, TAMD102D

RÉF	No Pièce	QTÉ	DÉSIGNATION	NOTES
1	3803403	1	Culasse, échange	(8194446)
2	467474	6	• Siege soupape, admission	Std D
	467590	6	• Siege soupape, admission	O.S=0,20mm
3	1545886	6	• Siege soupape, echappement	Std D
	1545885	6	• Siege soupape, echappement	O.S=0,20mm
4	422762	6	• Guide soupape	
5	11129092	6	• Guide soupape, echappement	(1545135)
6	270946	6	• Kit douilles	
7	466405	6	• • Bague étanchéité	
8	466420	6	• • Bague	
9	467365	12	• Bouchon	
10	469327	12	• Joint	(468461)
11	950543	12	• Goupille	
12	865877	6	• Soupape admission	Pour TAMD102A
	3825958	6	• Soupape admission	Pour TAMD102D
13	467855	6	• Soupape d'échappemen, echappement	
14	467334	12	Ressort soupape	
15	467335	12	Ressort soupape	
16	478074	12	Chapeau de soupape	
17	467506	12	Coupelle de ressort	
18	468305	24	Clavette soupape	
18A	864860	6	Joint soupape, admission	
19	422018	6	Porte-palier	
20	422428	12	Vis à embase	
21	422019	6	Axe culbuteurs	
22	946778	12	• Bouchon capuchon	
23	950499	6	• Goupille	
24	422063	12	Culbuteur	
25	422066	12	• Bague	
26	422993	12	• Boulon articulation	
27	940175	12	• Écrou hexagonal	
28	941488	12	Rondelle	
29	914459	12	Circlip	
30	270789	6	Joint de culasse	
30A	422415	12	• Bague étanchéité	I.D=17,5mm
30	422414	12	• Bague étanchéité	I.D=31,5mm
	422413	6	• Bague étanchéité	I.D=10,5mm
31	422086	24	Vis à embase	
32	469431	6	Cache-soupapes	
33	424693	6	Joint	
34	940159	12	Vis à tête hexagonal	
35	955894	12	Rondelle	
36	469432	5	Cache-soupapes	
37	469457	1	Cache-soupapes, remplissage d'huile	
38	424694	6	Joint	
39	955530	24	Vis à tête hexagonal	
40	941907	24	Rondelle élastique	
41	1275379	1	Joint	
42	421753	1	Bouchon de rempl. d'	
43	955126	1	• Vis empreinte crucif	
44	479260	5	Joint	
45	941876	1	Bouchon	
46	18666	1	Joint	

TMD102A

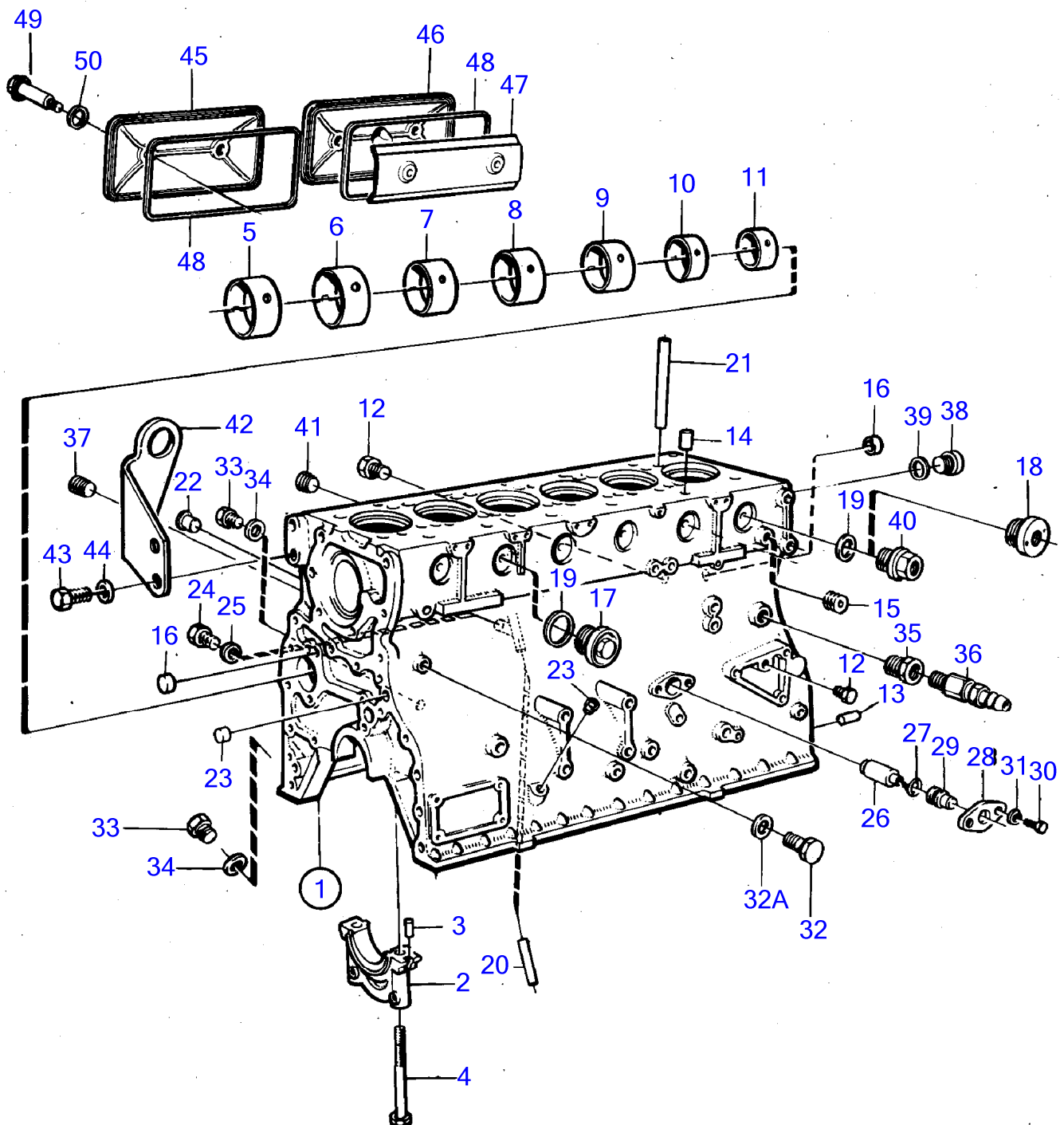

16407

TMD102A

RÉF	No Pièce	QTÉ	DÉSIGNATION	NOTES
1	479650	1	Unite cylindre	Remp par 8194668
	3801057	1	Bloc embielle	Remp par 8194668
				10 trous pour le volant moteur
	(8194668)	1	Unite cylindre	Référence hors de gamme
2		7	• Chapeau palier	
3	422426	1	• Goupille cylindrique	
4	422067	14	• Vis à embase	
5	422076	1	• Bague, camshaft	
6	422077	1	• Bague, camshaft	
7	422078	1	• Bague, camshaft	
8	422079	1	• Bague, camshaft	
9	422080	1	• Bague, camshaft	
10	422081	1	• Bague, camshaft	
11	422082	1	• Bague, camshaft	
12	479979	7	• Bouchon, 1/8-NPTF	(191026)
13	191171	2	• Goupille	
14	950543	12	• Goupille	
15	952075	1	• Bouchon, 1/4-NPTF	
16	955083	3	• Bouchon capuchon	
17	467367	4	• Bouchon	
18	821335	1	• Adaptateur	
19	469328	6	• Joint	
20	468563	1	• Tuyau	
21	(421068)	1	• Tuyau	Référence hors de gamme
22	422369	2	• Tampon	
23	955082	4	• Bouchon capuchon	
24	(961892)	1	• Bouchon, 9/16-UNF	Référence hors de gamme
25	969011	1	• Joint	
26	424801	1	• Tuyau, by-pass	
27	949657	1	• Joint torique	
28	(424714)	1	• Bride	Référence hors de gamme
29	424715	1	• Tampon	
30	955513	2	• Vis à tête hexagonal	
31	941906	2	• Rondelle élastique	
32	180761	1	Bouchon	
32A	11996	1	Joint	
33	948187	2	Bouchon, 3/4-UNF	
34	18818	2	Joint	
35	479954	1	Raccord	(190130)
36	949918	1	Robinet de fermeture	
37	479977	1	Bouchon, 1/2-NPTF	
38	467366	1	Bouchon	
39	468463	1	Joint	
40	(825815)	1	Tampon	Référence hors de gamme
41	952075	1	Bouchon, 1/4-NPTF	
42		1	Oeillet levage	
43	955561	2	Vis à tête hexagonal	
44	940280	2	Rondelle élastique	
45	423120	2	Porte inspection	
46	423121	1	Porte inspection, aération carter moteur	
	423121	1	Porte inspection, remplissage d'huile	
47	422542	1	Toile chicanes	
48	469823	3	Joint	
49	422541	6	Vis d'appui	
50	471856	6	Bague étanchéité	

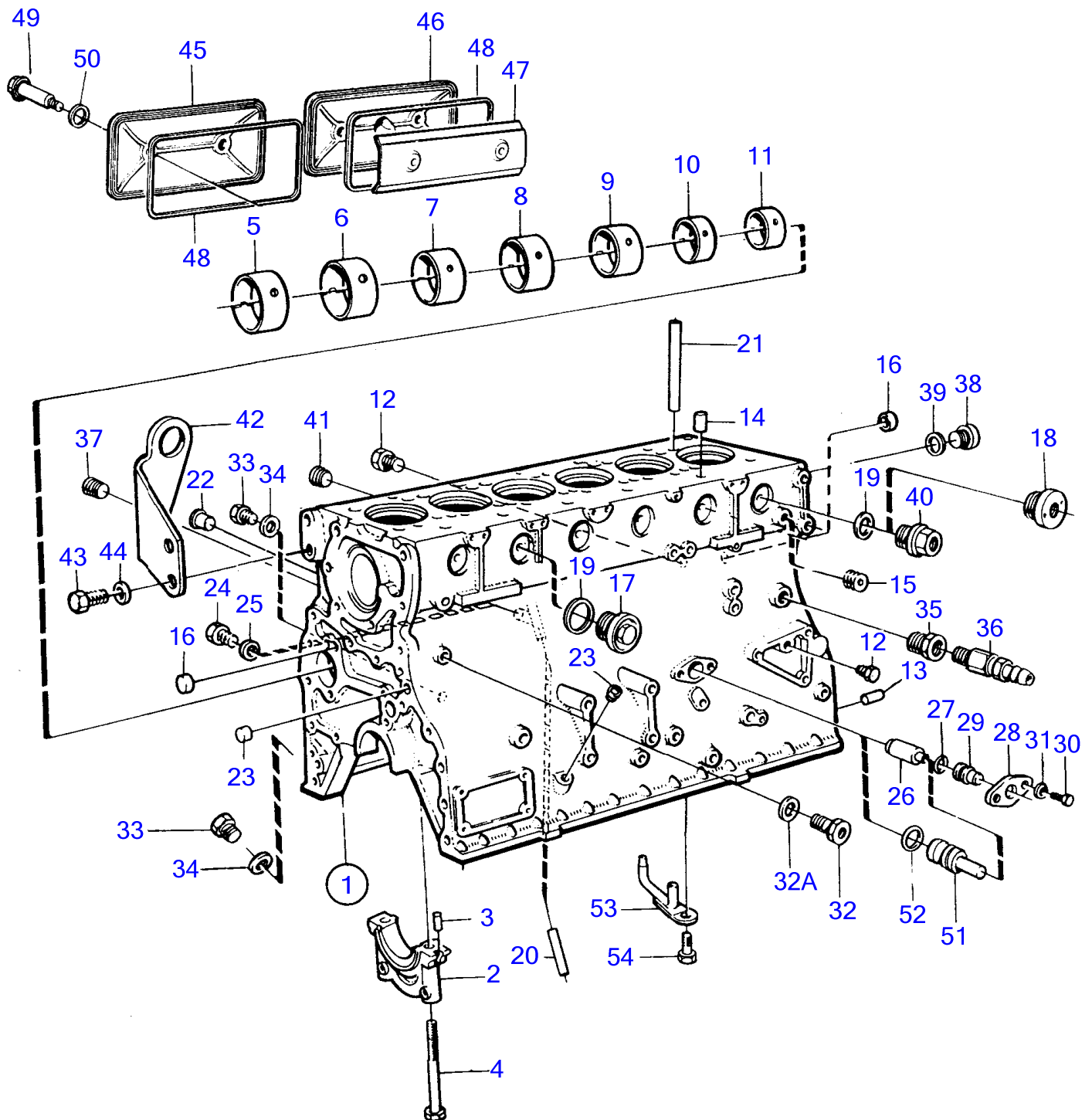

16408

TAMD102A

RÉF	No Pièce	QTÉ	DÉSIGNATION	Voir	NOTES
1	422960	1	Unite cylindre		Remplace par 479650
	479650	1	Unite cylindre		Remp par 8194668
	3801057	1	Bloc embielle		Remp par 8194668
	(8194668)	1	Unite cylindre		Référence hors de gamme
2		7	• Chapea.palier vilebr		
3	422426	1	• Goupille cylindrique		
4	422067	14	• Vis à embase		
5	422076	1	• Bague		
6	422077	1	• Bague		
7	422078	1	• Bague		
8	422079	1	• Bague		
9	422080	1	• Bague		
10	422081	1	• Bague		
11	422082	1	• Bague		
12	479979	7	• Bouchon, 1/8-NPTF	(191026)	
13	191171	2	• Goupille		
14	950543	12	• Goupille		
15	952075	1	• Bouchon, 1/4-NPTF		
16	955083	3	• Bouchon capuchon		
17	467367	4	• Bouchon		
18	821335	1	• Adaptateur		
19	469328	6	• Joint		
20	468563	1	• Tuyau		
21	(421068)	1	• Tuyau		Référence hors de gamme
22	422369	2	• Tampon		
23	955082	4	• Bouchon capuchon		
24	(961892)	1	• Bouchon, 9/16-UNF		Référence hors de gamme
25	969011	1	• Joint		
26	424801	1	• Tuyau, by-pass		Vanne de refroidissement piston + utiliser une bague d'étanchéité sur TAMD102A.
27		1	• Joint torique	829	
28		1	• Bride	829	
29		1	• Tampon	829	
30		2	• Vis	829	
31		2	• Rondelle e'lastique	829	
32	864865	1	Tampon		
32A	11996	1	Joint		
33	948187	2	Bouchon, 3/4-UNF		
34	18818	2	Joint		
35	479954	1	Raccord	(190130)	
36	949918	1	Robinet de fermeture		
37	479977	1	Bouchon, 1/2-NPTF	(952077)	
38	467366	1	Bouchon		
39	468463	1	Joint		
40	823369	1	Bouchon		
41	952075	1	Bouchon, 1/4-NPTF		
42		1	Ferrure de levage		
43	955561	2	Vis à tête hexagonal		
44	940280	2	Rondelle élastique		
45	423120	2	Porte inspection		
46	423121	1	Porte inspection, aération carter moteur		
	423121	1	Porte inspection, remplissage d'huile		
47	422542	1	Tole chicanes		
48	469823	3	Joint		
49	422541	6	Vis d'appui		
50	471856	6	Bague étanchéité		
51		1	Soupape, refroidissement de piston	829	
52		1	Joint torique	829	
53		6	Gicleur, refroidissement de piston	829	
54		6	Vis	829	

TAMD102D

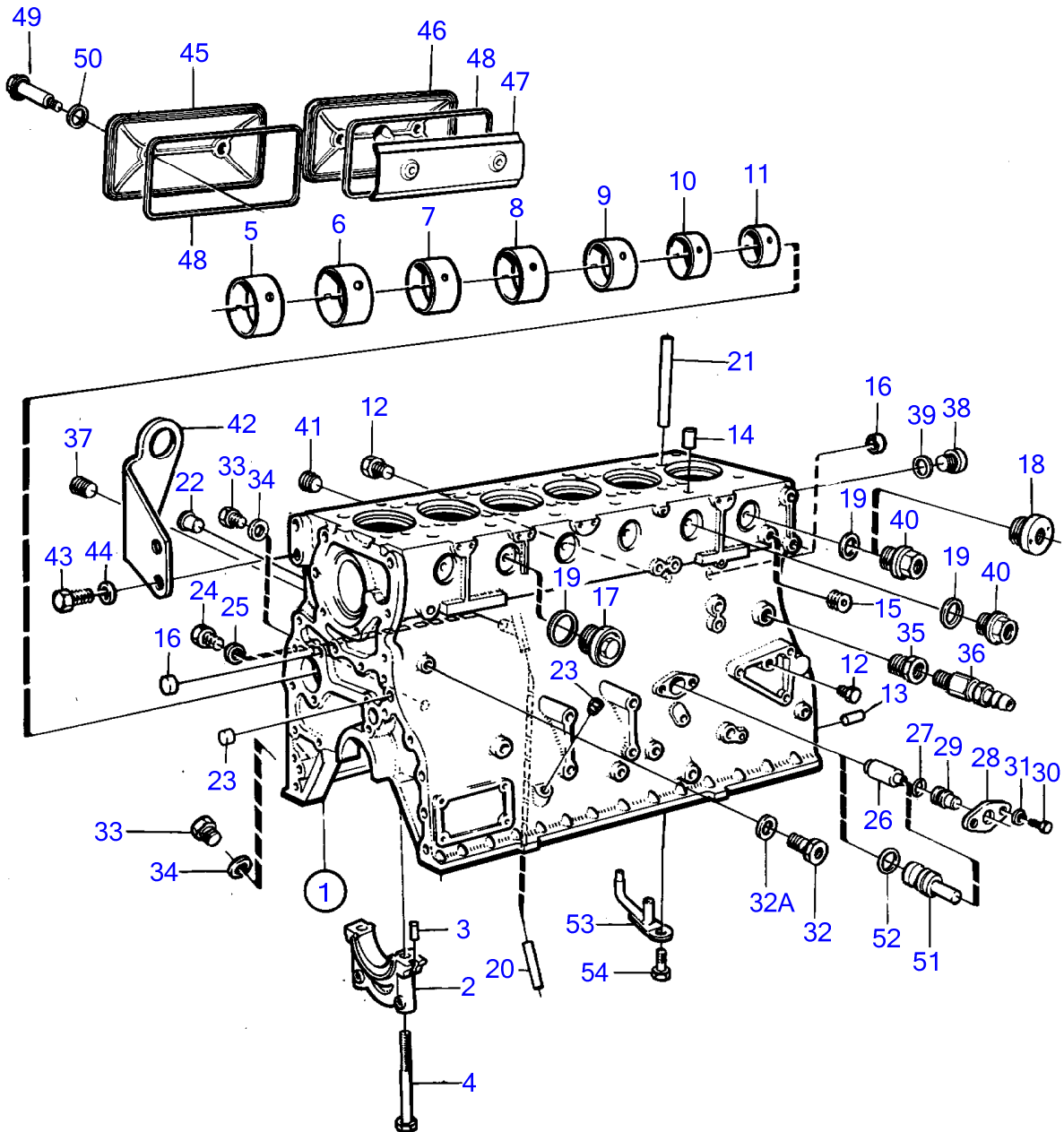

15210

TAMD102D

RÉF	No Pièce	QTE	DÉSIGNATION	Voir	NOTES
1	479650	1	Unite cylindre		Remp par 8194668
	3801057	1	Bloc embielle		Remp par 8194668
	(8194668)	1	Unite cylindre		Référence hors de gamme
2		7	• Chapea.palier vilebr		
3	422426	1	• Goupille cylindrique		
4	422067	14	• Vis à embase		
5	422076	1	• Bague		
6	422077	1	• Bague		
7	422078	1	• Bague		
8	422079	1	• Bague		
9	422080	1	• Bague		
10	422081	1	• Bague		
11	422082	1	• Bague		
12	479979	7	• Bouchon, 1/8-NPTF		(191026)
13	191171	2	• Goupille		
14	950543	12	• Goupille		
15	952075	1	• Bouchon, 1/4-NPTF		
16	955083	3	• Bouchon capuchon		
17	467367	4	• Bouchon		
18	821335	1	• Adaptateur		
19	469328	6	• Joint		
20	468563	1	• Tuyau		
21	(421068)	1	• Tuyau		Référence hors de gamme
22	422369	2	• Tampon		
23	955082	4	• Bouchon capuchon		
24	(961892)	1	• Bouchon, 9/16-UNF		Référence hors de gamme
25	969011	1	• Joint		
26	424801	1	• Tuyau, by-pass		Vanne de refroidissement de piston + joint torique doivent être utilisés sur TAMD102D.
27		1	• Joint torique	829	
28		1	• Bride	829	
29		1	• Tampon	829	
30		2	• Vis	829	
31		2	• Rondelle e'lastique	829	
32	864865	1	Tampon		
32A	11996	1	Joint		
33	948187	2	Bouchon, 3/4-UNF		
34	18818	2	Joint		
35	479954	1	Raccord		(190130)
36	949918	1	Robinet de fermeture		
37	479977	1	Bouchon, 1/2-NPTF		(952077)
38	467366	1	Bouchon		
39	468463	1	Joint		
40	823369	2	Bouchon		
41	952075	1	Bouchon, 1/4-NPTF		
42		1	Ferrure de levage		
43	955561	2	Vis à tête hexagonal		
44	940280	2	Rondelle élastique		
45	423120	2	Porte inspection		
46	423121	1	Porte inspection, aération carter moteur		
	423121	1	Porte inspection, remplissage d'huile		
47	422542	1	Toile chicanes		
48	469823	3	Joint		
49	422541	6	Vis d'appui		
50	471856	6	Bague étanchéité		
51		1	Soupape, refroidissement de piston	829	
52		1	Joint torique	829	
53		6	Gicleur, refroidissement de piston	829	
54		6	Vis	829	

TMD102A, TAMD102A, TAMD102D

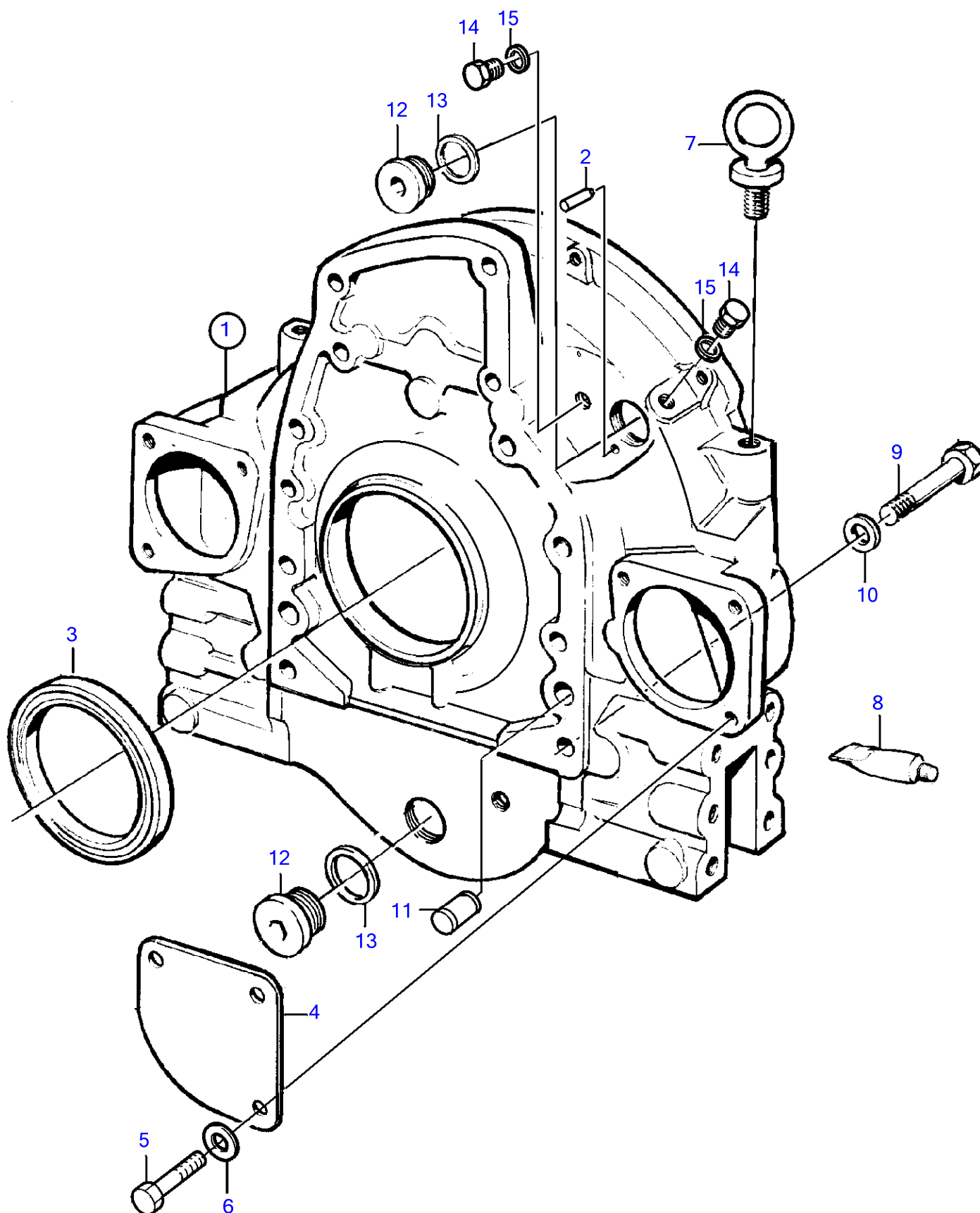

17376

[illegible]

TMD102A, TAMD102A

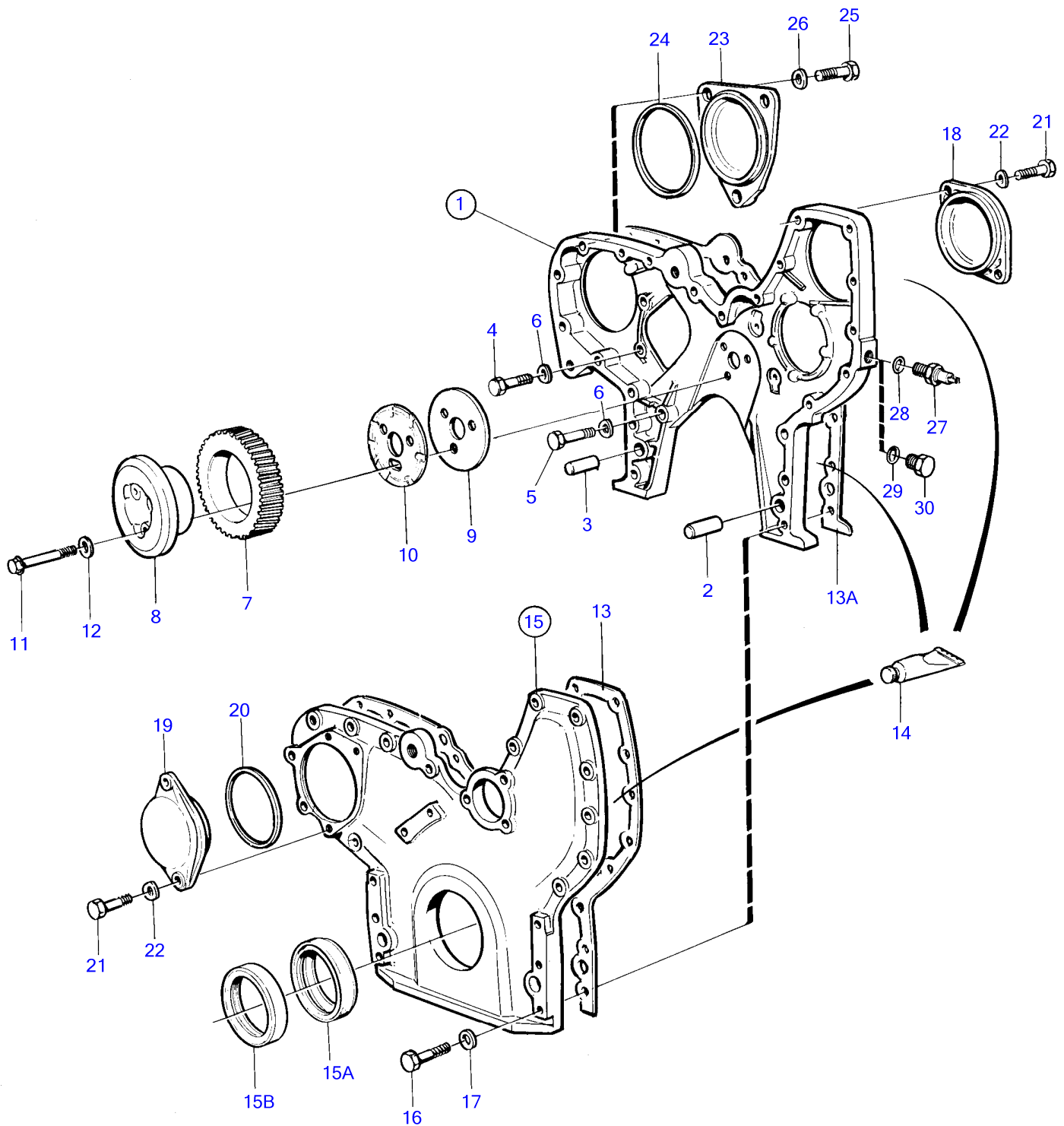

16715

TMD102A, TAMD102A

RÉF	No Pièce	QTÉ	DÉSIGNATION	Voir	NOTES
1	422622	1	Carter distribution		
2	941510	1	• Goupille		
3	941511	1	• Goupille		
4	941939	4	Vis		L=28,6mm
5	955537	1	Vis à tête hexagonal		L=51mm
6	942336	5	Rondelle élastique		
7	467461	1	Pignon fou		
			• bulletin 45-01	45-01-EN	Pignons de distribution D61, 71, 100, 121
8	422766	1	Fusée palier		
9	467528	1	Flasque		
10	478951	1	Rondelle butée		
11	468738	3	Vis à embase		
12	942180	3	Ressort diaphragme		
13	422626	1	Joint		Alt
13A	468557	1	Joint		Alt
14	1161231	X	Produit étanchéité		Alt 304ml
	1161277	X	Produit étanchéité		Alt 10g
15	(864621)	1	Capot		Référence hors de gamme, (823633)
15A	424983	1	• Bague étanchéité		
15B	941666	1	• Bague étanchéité		
16	955541	2	Vis à tête hexagonal		L=76mm
	940162	10	Vis à tête hexagonal		L=38mm
	955538	2	Vis à tête hexagonal		L=57mm
	955544	6	Vis à tête hexagonal		L=102mm
17	942336	27	Rondelle élastique		
18	420183	1	Couvercle, pompe hydraulique		
19	420183	1	Couvercle, prise de force		
20	420213	1	Joint		
21	955535	4	Vis à tête hexagonal		
22	942336	4	Rondelle élastique		
23	420178	1	Couvercle, pompe a eau de mer		
24	975610	1	Joint torique		
25	955576	3	Vis à tête hexagonal		
26	941911	3	Rondelle élastique		
27		1	Commande tachymetre		Voir groupe 30
28		1	Joint		Voir groupe 30
29	949656	1	Joint torique		Alt
30	948187	1	Bouchon		Alt

TAMD102D

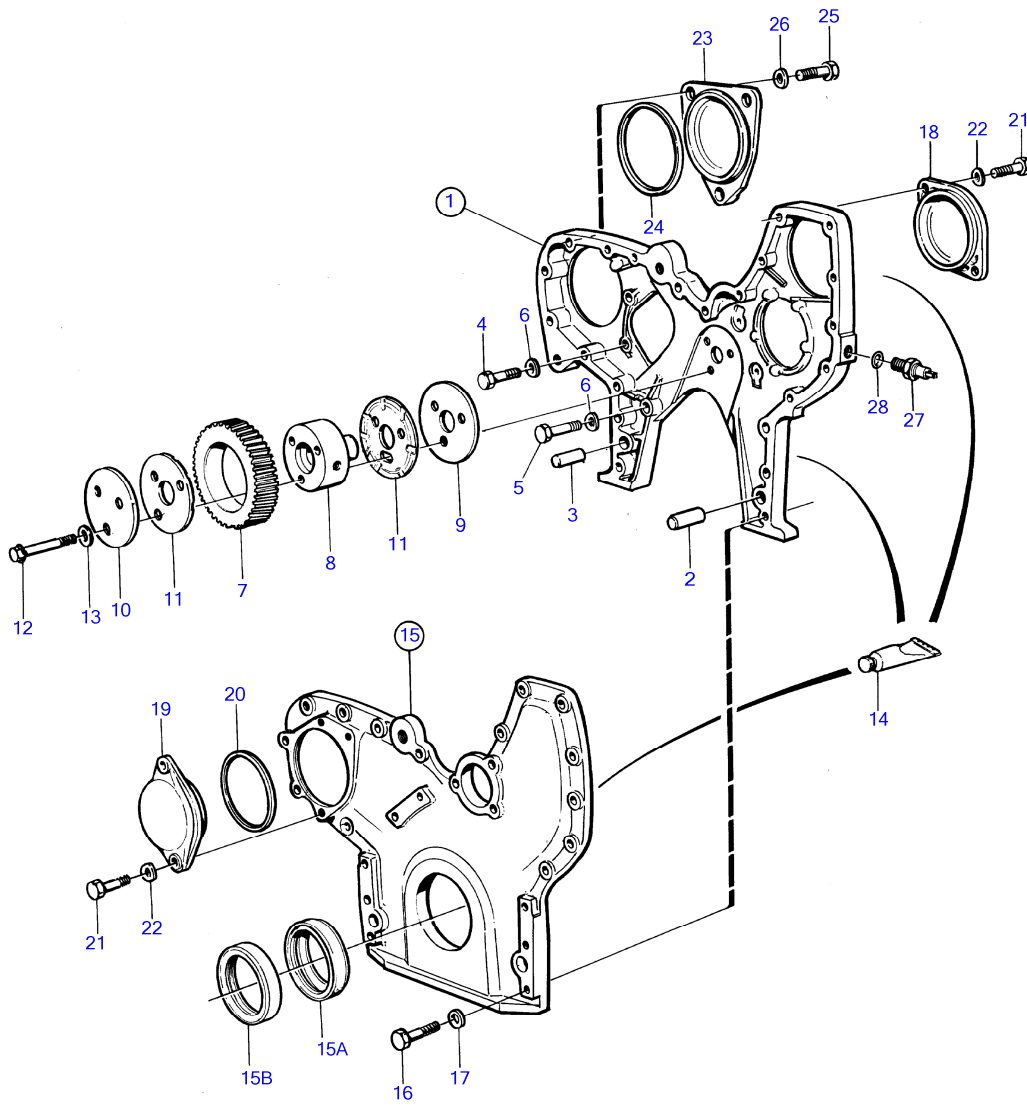

15524

TAMD102D

RÉF	No Pièce	QTÉ	DÉSIGNATION	NOTES
1	422622	1	Carter distribution	
2	941510	1	• Goupille	
3	941511	1	• Goupille	
4	941939	4	Vis	L=28,6mm
5	955537	1	Vis à tête hexagonal	L=51mm
6	942336	5	Rondelle élastique	
7	479653	1	Pignon fou	
8	479779	1	Fusée palier	
9	467528	1	Flasque	
10	478954	1	Flasque	
11	478951	2	Rondelle butée	
12	468738	3	Vis à embase	
13	942180	3	Ressort diaphragme	
14	1161231	X	Produit étanchéité	304ml
	1161277	X	Produit étanchéité	10g
15	(864621)	1	Capot	Référence hors de gamme
15A	424983	1	• Bague étanchéité	
15B	941666	1	• Bague étanchéité	
16	940162	10	Vis à tête hexagonal	L=38mm
	955538	2	Vis à tête hexagonal	L=57mm
	955541	1	Vis à tête hexagonal	L=76mm
	955542	1	Vis à tête hexagonal	L=83mm
	955544	6	Vis à tête hexagonal	L=102mm
17	942336	20	Rondelle élastique	
18	420183	1	Couvercle, pompe hydraulique	
19	420183	1	Couvercle, prise de force	
20	420213	1	Joint	
21	940115	4	Vis à tête hexagonal	
22	942336	4	Rondelle élastique	
23	420178	1	Couvercle, pompe a eau de mer	
24	975610	1	Joint torique	
25	955576	3	Vis à tête hexagonal	
26	941911	3	Rondelle élastique	
27		1	Commande tachymetre	Voir groupe 30
28		1	Joint torique	Voir groupe 30

TMD102A, TAMD102A

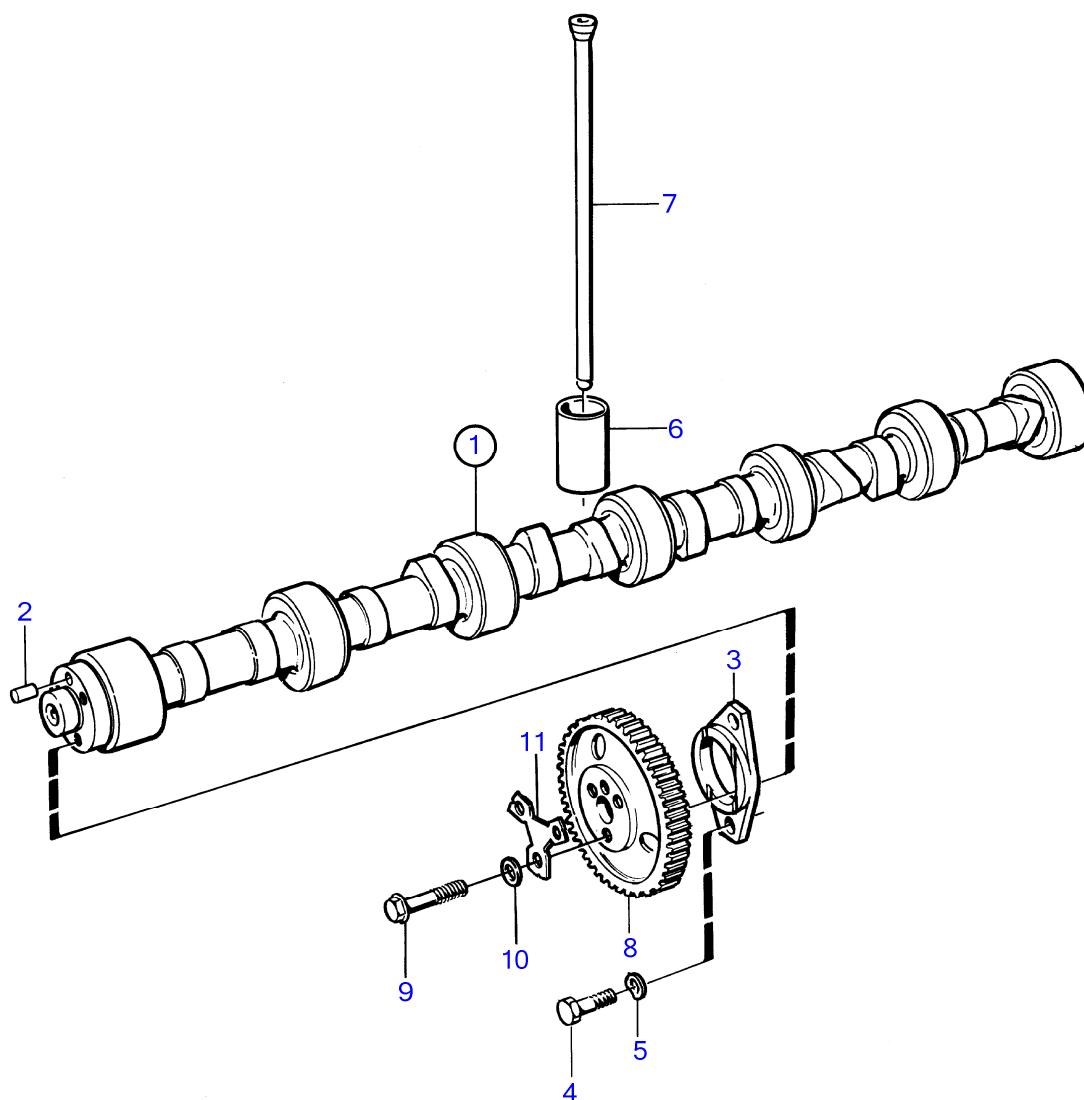

15320

TMD102A, TAMD102A

RÉF	No Pièce	QTÉ	DÉSIGNATION	Voir	NOTES
1	1545071	1	Arbre cames		Remplacé par 1pc 479450 et 3pcs 471555., SN-XXXXXXXXXX/250428
	479450	1	Arbre cames		SNXXXXXXXXXX/250429-
	8194480	1	Arbre cames		SNXXXXXXXXXX/250430-
2	950588	1	• Goupille		
3	465789	1	Bride		(469324)
4	940115	2	Vis à tête hexagonal		
5	942336	2	Rondelle élastique		
6	479031	12	Poussoir		SNXXXXXXXXXX/250429-
	479863	12	Poussoir		SNXXXXXXXXXX/250430-
7	467820	12	Tige-poussoir		
8	423079	1	Pignon		
			• bulletin 45-01	45-01-EN	Pignons de distribution D61, 71, 100, 121
9	940128	3	Vis à tête hexagonal, 3/8"-UNF		SNXXXXXXXXXX/250428
	471555	3	Vis à embase, m10		SNXXXXXXXXXX/250429-
10	467055	3	Rondelle		SN-XXXXXXXXXX/250428
11	467052	1	Rondelle verrouillag		SN-XXXXXXXXXX/250428

TAMD102D

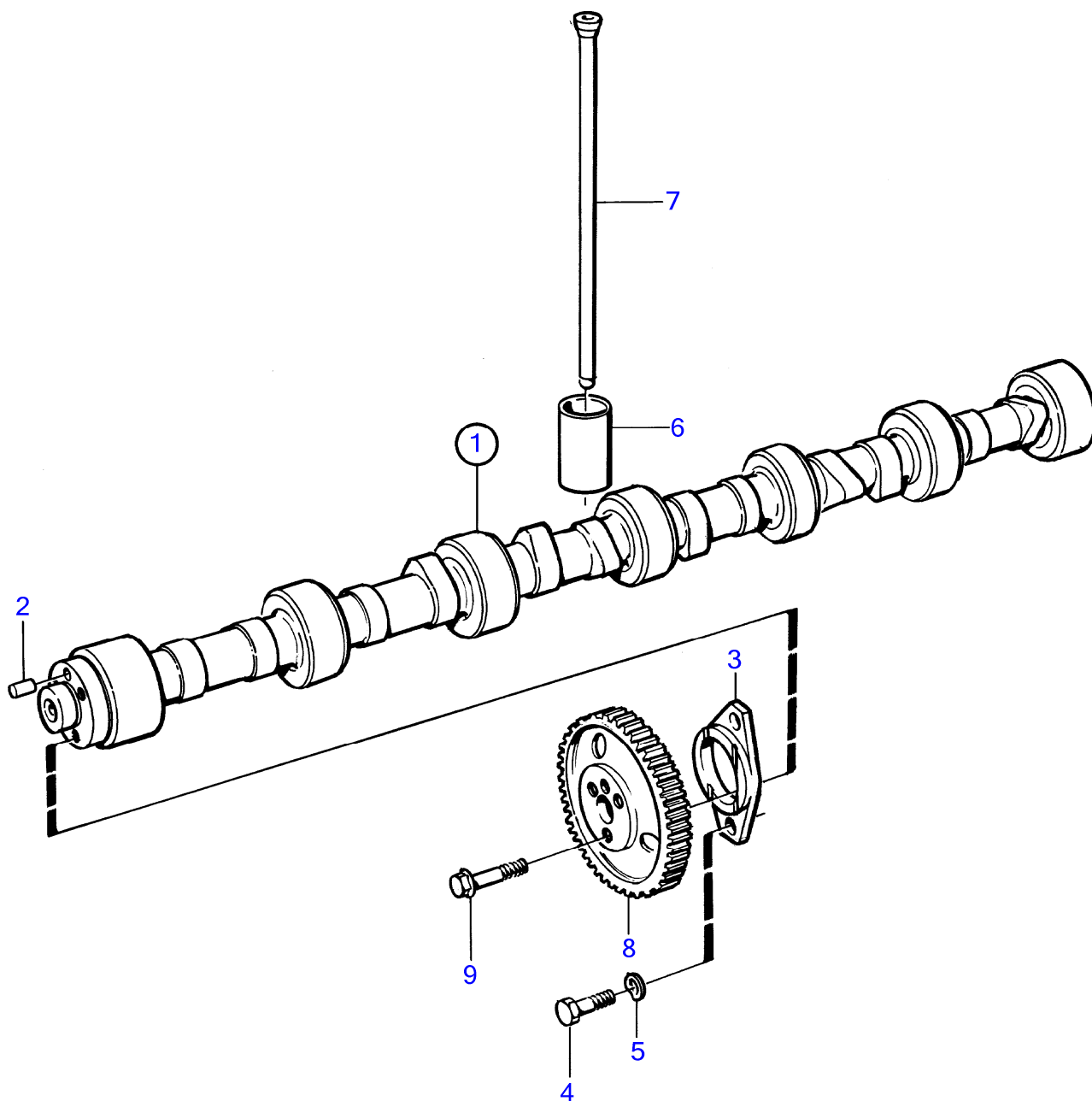

15012

RÉF	No Pièce	QTÉ	DÉSIGNATION	Voir	NOTES
1	479450	1	Arbre cames		Remplace par 8194480
	8194480	1	Arbre cames		
2	950588	1	• Goupille		
3	465789	1	Bride		(469324)
4	940115	2	Vis à tête hexagonal		
5	942336	2	Rondelle élastique		
6	479031	12	Poussoir		Pour 479450
	479863	12	Poussoir		Pour 8194480
7	467820	12	Tige-poussoir		
8	478297	1	Pignon, nitrocarbure		
			• bulletin 45-01	45-01-EN	Pignons de distribution D61, 71, 100, 121
9	471555	3	Vis à embase		

TMD102A

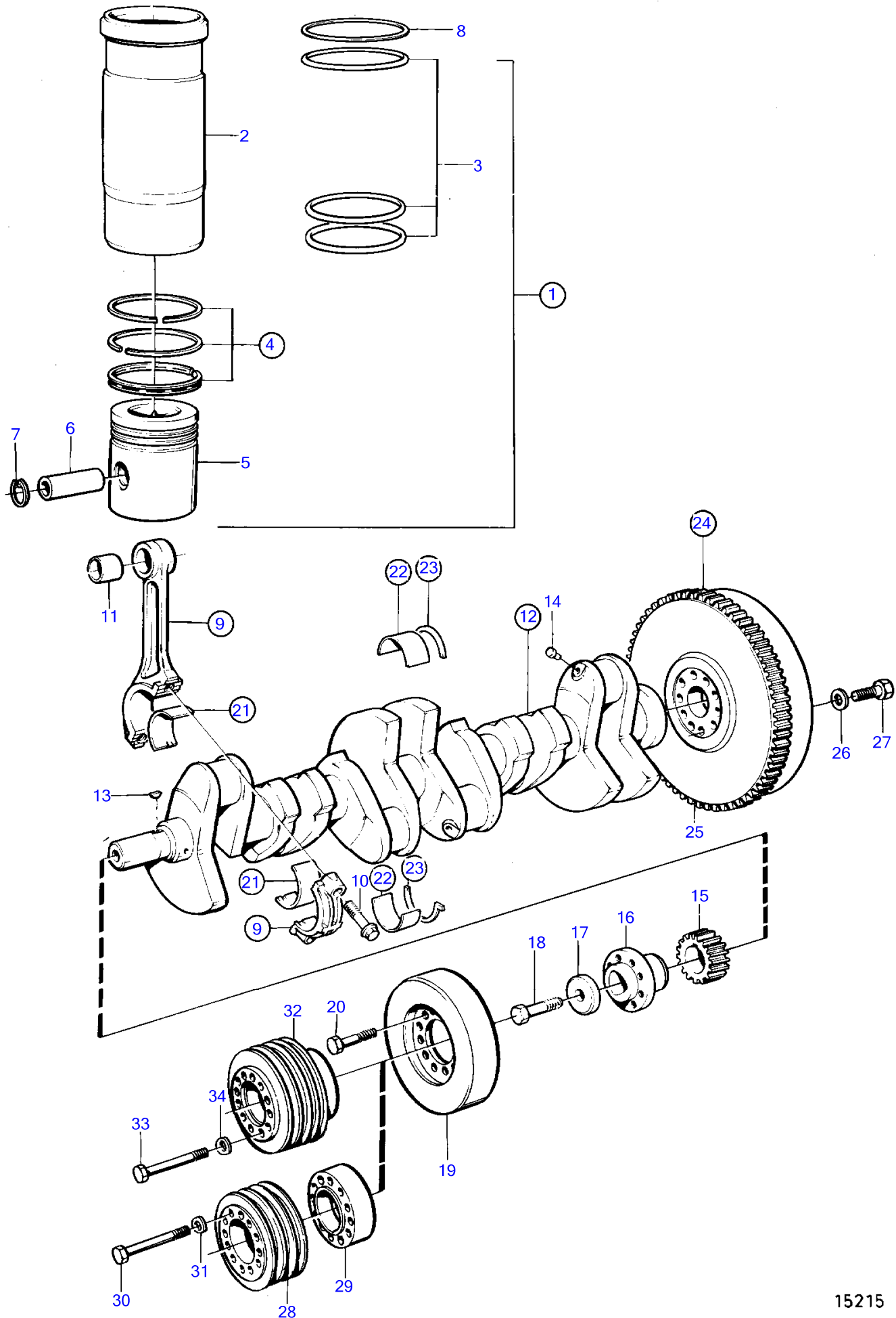

15215

TMD102A

RÉF	No Pièce	QTÉ	DÉSIGNATION	Voir	NOTES
1	275627	6	Jeu chemises de cyli		
2		6	• Chemise cylindre		
3	271157	6	• Kit joints étanchéit		
4	275084	6	• Jeu segments piston		
5		6	• Piston		
6	8194539	6	• Axe piston		
7	417466	12	• Circlip		
8	422619	X	Rondelle ajustée		Cales de réglage pour ajuster le depassement de chemise de cylindre., E=0,20mm
	422620	X	Rondelle ajustée		Cales de réglage pour ajuster le depassement de chemise de cylindre., E=0,30mm
	422621	X	Rondelle ajustée		Cales de réglage pour ajuster le depassement de chemise de cylindre., E=0,50mm
9	(846731)	6	Bielle		Classe, Référence hors de gamme
10	1545479	12	• Vis à embase		
11	1545302	6	• Bague		
12	848767	1	Vilebrequin		SN-XXXXXXXXXX/278924
			10 alesages pour volant		Classe
	3825697	1	Vilebrequin		SNXXXXXXXXXX/278925-
			14 alesages pour volant		Classe
					Rempl par 3808687
	3808687	1	Vilebrequin		Classe
			14 alesages pour volant		
13	422253	1	• Clavette disque		
14	978130	6	• Bouchon		
15	423080	1	Pignon		
			• bulletin 45-01	45-01-EN	Pignons de distribution D61, 71, 100, 121
16	470595	1	Moyeu		
17	422124	1	Rondelle		
18	941494	1	Vis à tête hexagonal		
19	424525	1	Amortisseur de vibra		
20	956601	12	Vis à six pans creux		
21	270124	6	Jeu coussinets biell		Std D
	270125	6	Jeu coussinets biell		0,25mm rep. inf.
	270126	6	Jeu coussinets biell		0,50mm rep. inf.
	(270127)	6	Jeu coussinets biell		Rep.inf. 0,75mm, Référence hors de gamme
	270128	6	Jeu coussinets biell		Rep.inf. 1,00mm
	(270129)	6	Jeu coussinets biell		Rep.inf. 1,25mm, Référence hors de gamme
22	270438	7	Kit de palier vilebr		Std D
	270439	7	Kit de palier vilebr		0,25mm rep. inf.
	270440	7	Kit de palier vilebr		0,50mm rep. inf.
	(270441)	7	Kit de palier vilebr		Rep.inf. 0,75mm, Référence hors de gamme
	270442	7	Kit de palier vilebr		Rep.inf. 1,00mm
	(270443)	7	Kit de palier vilebr		Rep.inf. 1,25mm, Référence hors de gamme
23	276758	1	Kit rondelles butée		Std D
	276759	1	Kit rondelles butée		Rep.sup.=0,10mm
	276760	1	Kit rondelles butée		O.S=0,20mm
	(276761)	1	Kit rondelles butée		Cote rép sup=0,30mm, Référence hors de gamme
24	864402	1	Volant moteur, 10 alesages		SN-XXXXXXXXXX/278924
			• bulletin 46-07	46-07-EN	Vilebrequin / volant
24	864997	1	Volant moteur, 14 alesages		SNXXXXXXXXXX/278925-
25	420794	1	• Couronne		
26	467773	10	Rondelle		SN-XXXXXXXXXX/278924
	467773	14	Rondelle		SNXXXXXXXXXX/278925-
27	478717	10	Vis à tête hexagonal		SN-XXXXXXXXXX/278924
	478717	14	Vis à tête hexagonal		SNXXXXXXXXXX/278925-
28	823082	1	Poulie		3 gorges, 158mm
	(823028)	1	Poulie		2 rainures, refroidisseme, Référence hors de gamme
29	823083	1	Bague entretoise		
30	959804	12	Vis à tête hexagonal		
	955549	12	Vis à tête hexagonal		Pour 823028
31	941909	12	Rondelle élastique		
32	837476	1	Poulie		4 gorges, 182mm
33	959188	12	Vis à six pans creux		
34	941909	12	Rondelle élastique		

TAMD102A

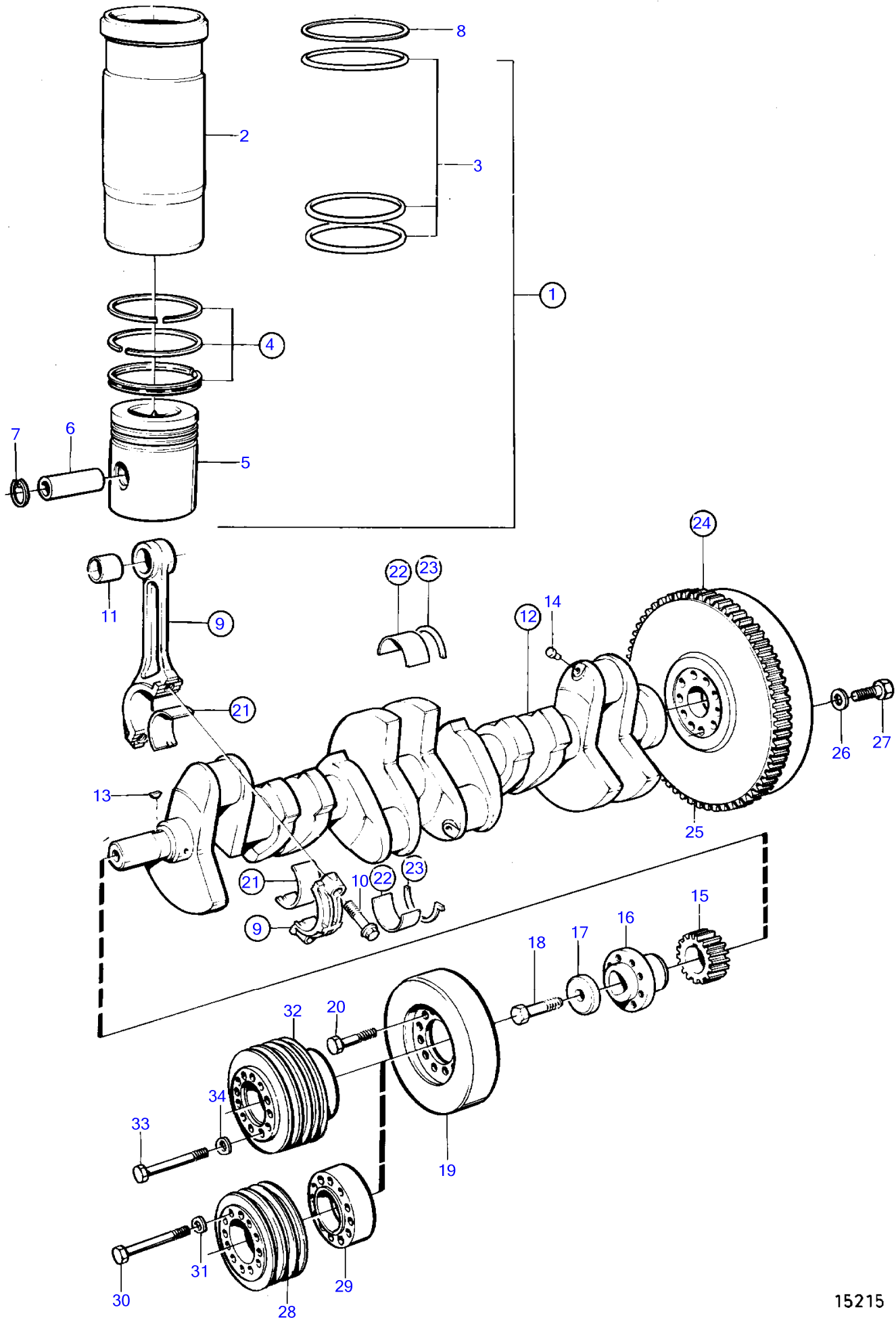

15215

TAMD102A

RÉF	No Pièce	QTÉ	DÉSIGNATION	Voir	NOTES
1	876282	6	Jeu chemises de cyli		
2		6	• Chemise cylindre		
3	271158	6	• Kit joints étanchéit		
4	876712	6	• Jeu segments piston		(876296)
5		6	• Piston		
6	8194539	6	• Axe piston		
7	417466	12	• Circlip		
8	422619	X	Rondelle ajustée		Cales de réglage pour ajuster le depassement de chemise de cylindre., E=0,20mm
	422620	X	Rondelle ajustée		Cales de réglage pour ajuster le depassement de chemise de cylindre., E=0,30mm
	422621	X	Rondelle ajustée		Cales de réglage pour ajuster le depassement de chemise de cylindre., E=0,50mm
9	(846731)	6	Bielle		Classe, Référence hors de gamme
10	1545479	12	• Vis à embase		
11	1545302	6	• Bague		
12	848767	1	Vilebrequin		SN-XXXXXXXXXXXX/278924
	3825697	1	Vilebrequin		SNXXXXXXXXXXXX/278925-
	3808687	1	Vilebrequin		Classe
13	422253	1	• Clavette disque		
14	978130	6	• Bouchon		
15	423080	1	Pignon		
			bulletin 45-01	45-01-EN	Pignons de distribution D61, 71, 100, 121
16	470595	1	Moyeu		
17	422124	1	Rondelle		
18	941494	1	Vis à tête hexagonal		
19	849622	1	Amortisseur de vibra		
20	956601	12	Vis à six pans creux		
21	270124	6	Jeu coussinets biell		Std D
	270125	6	Jeu coussinets biell		0,25mm rep. inf.
	270126	6	Jeu coussinets biell		0,50mm rep. inf.
	(270127)	6	Jeu coussinets biell		Rep.inf. 0,75mm, Référence hors de gamme
	270128	6	Jeu coussinets biell		Rep.inf. 1,00mm
	(270129)	6	Jeu coussinets biell		Rep.inf. 1,25mm, Référence hors de gamme
22	270438	7	Kit de palier vilebr		Std D
	270439	7	Kit de palier vilebr		0,25mm rep. inf.
	270440	7	Kit de palier vilebr		0,50mm rep. inf.
	(270441)	7	Kit de palier vilebr		Rep.inf. 0,75mm, Référence hors de gamme
	270442	7	Kit de palier vilebr		Rep.inf. 1,00mm
	(270443)	7	Kit de palier vilebr		Rep.inf. 1,25mm, Référence hors de gamme
23	276758	1	Kit rondelles butée		Std D
	276759	1	Kit rondelles butée		Rep.sup.=0,10mm
	276760	1	Kit rondelles butée		O.S=0,20mm
	(276761)	1	Kit rondelles butée		Cote rép sup=0,30mm, Référence hors de gamme
24	864402	1	Volant moteur, 10 alesages		SN-XXXXXXXXXXXX/278924
			bulletin 46-07	46-07-EN	Vilebrequin / volant
24	864997	1	Volant moteur, 14 alesages		SNXXXXXXXXXXXX/278925-
25	420794	1	• Couronne		
26	467773	10	Rondelle		SN-XXXXXXXXXXXX/278924
	467773	14	Rondelle		SNXXXXXXXXXXXX/278925-
27	478717	10	Vis à tête hexagonal		SN-XXXXXXXXXXXX/278924
	478717	14	Vis à tête hexagonal		SNXXXXXXXXXXXX/278925-
28	823082	1	Poulie		3 gorges, 158mm
29	823083	1	Bague entretoise		
30	959804	12	Vis à tête hexagonal		
31	941909	12	Rondelle élastique		
32	837476	1	Poulie		4 gorges, 182mm
33	959188	12	Vis à six pans creux		
34	941909	12	Rondelle élastique		

TAMD102D

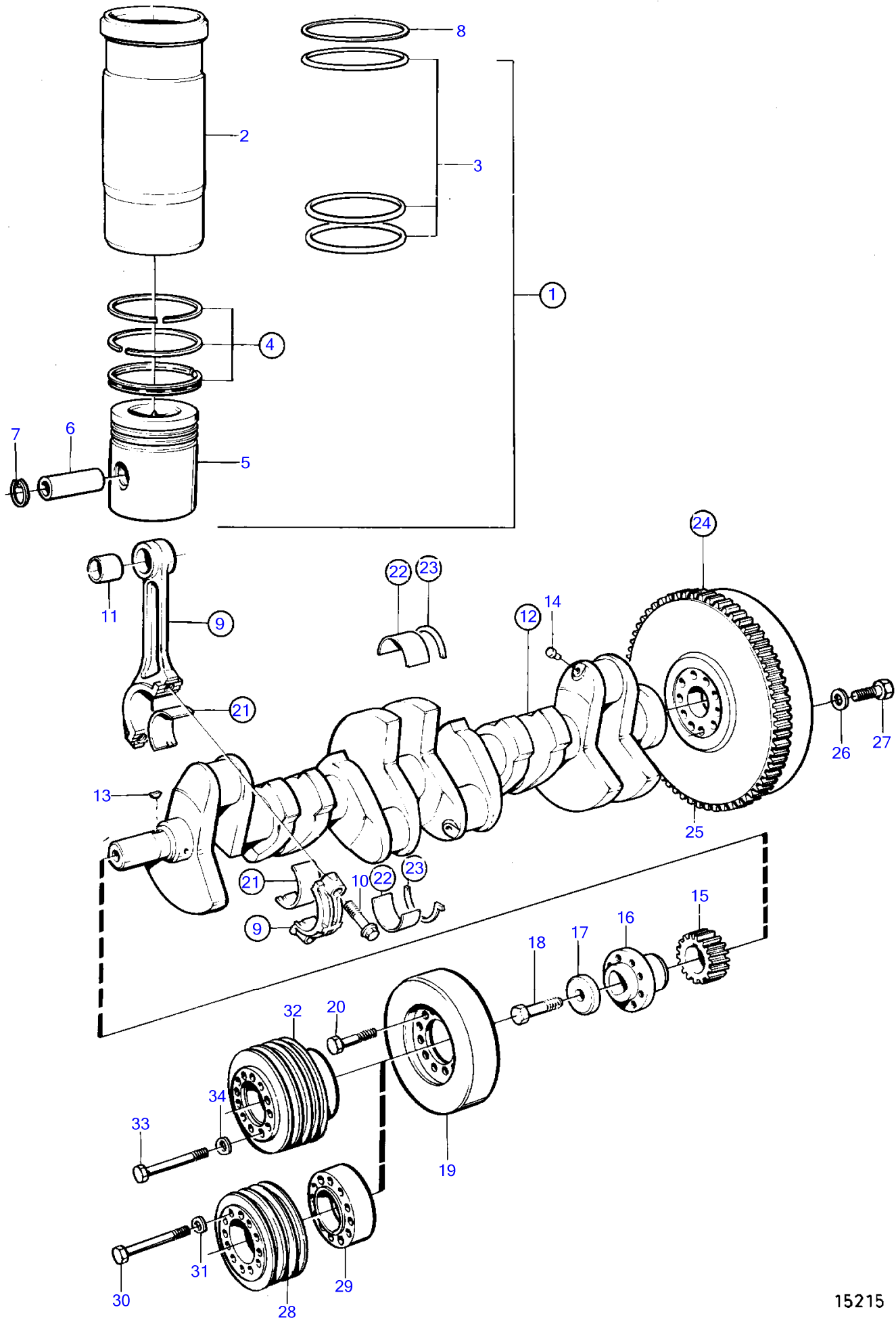

15215

TAMD102D

RÉF	No Pièce	QTÉ	DÉSIGNATION	Voir	NOTES
1	(876713)	6	Jeu chemises de cyli		Référence hors de gamme
2		6	• Chemise cylindre		
3	271157	6	• Kit joints étanchéité		
4	876712	6	• Jeu segments piston		
5		6	• Piston		
6	8194539	6	• Axe piston		
7	417466	12	• Circlip		
8	422619	X	Rondelle ajustée		Cales de réglage pour ajuster le dépassement de chemise de cylindre., E=0,20mm
	422620	X	Rondelle ajustée		Cales de réglage pour ajuster le dépassement de chemise de cylindre., E=0,30mm
	422621	X	Rondelle ajustée		Cales de réglage pour ajuster le dépassement de chemise de cylindre., E=0,50mm
9	(846731)	6	Bielle		Classe, Référence hors de gamme
10	1545479	12	• Vis à embase		
11	1545302	6	• Bague		
12	848767	1	Vilebrequin		SN-XXXXXXXXXX/278924
	3825697	1	Vilebrequin		SNXXXXXXXXXX/278925-
	3808687	1	Vilebrequin		Classe
13	422253	1	• Clavette disque		
14	978130	6	• Bouchon		
15	423080	1	Pignon		
			bulletin 45-01	45-01-EN	Pignons de distribution D61, 71, 100, 121
16	470595	1	Moyeu		
17	422124	1	Rondelle		
18	941494	1	Vis à tête hexagonal		
19	849622	1	Amortisseur de vibra		
20	956601	12	Vis à six pans creux		
21	270124	6	Jeu coussinets biell		Std D
	270125	6	Jeu coussinets biell		0,25mm rep. inf.
	270126	6	Jeu coussinets biell		0,50mm rep. inf.
	(270127)	6	Jeu coussinets biell		Rep.inf. 0,75mm, Référence hors de gamme
	270128	6	Jeu coussinets biell		Rep.inf. 1,00mm
	(270129)	6	Jeu coussinets biell		Rep.inf. 1,25mm, Référence hors de gamme
22	270438	7	Kit de palier vilebr		Std D
	270439	7	Kit de palier vilebr		0,25mm rep. inf.
	270440	7	Kit de palier vilebr		0,50mm rep. inf.
	(270441)	7	Kit de palier vilebr		Rep.inf. 0,75mm, Référence hors de gamme
	270442	7	Kit de palier vilebr		Rep.inf. 1,00mm
	(270443)	7	Kit de palier vilebr		Rep.inf. 1,25mm, Référence hors de gamme
23	276758	1	Kit rondelles butée		Std D
	276759	1	Kit rondelles butée		Rep.sup.=0,10mm
	276760	1	Kit rondelles butée		O.S=0,20mm
	(276761)	1	Kit rondelles butée		Cote rép sup=0,30mm, Référence hors de gamme
24	864402	1	Volant moteur, 10 alesages		SN-XXXXXXXXXX/278924
			bulletin 46-07	46-07-EN	Vilebrequin / volant
24	864997	1	Volant moteur, 14 alesages		SNXXXXXXXXXX/278925-
25	420794	1	• Couronne		
26	467773	10	Rondelle		SN-XXXXXXXXXX/278924
	467773	14	Rondelle		SNXXXXXXXXXX/278925-
27	478717	10	Vis à tête hexagonal		SN-XXXXXXXXXX/278924
	478717	14	Vis à tête hexagonal		SNXXXXXXXXXX/278925-
28	823082	1	Poulie		3 gorges, 158mm
29	823083	1	Bague entretoise		
30	959804	12	Vis à tête hexagonal		
31	941909	12	Rondelle élastique		
32	837476	1	Poulie		4 gorges, 182mm
33	959188	12	Vis à six pans creux		
34	941909	12	Rondelle élastique		

TMD102A, TAMD102A, TAMD102D

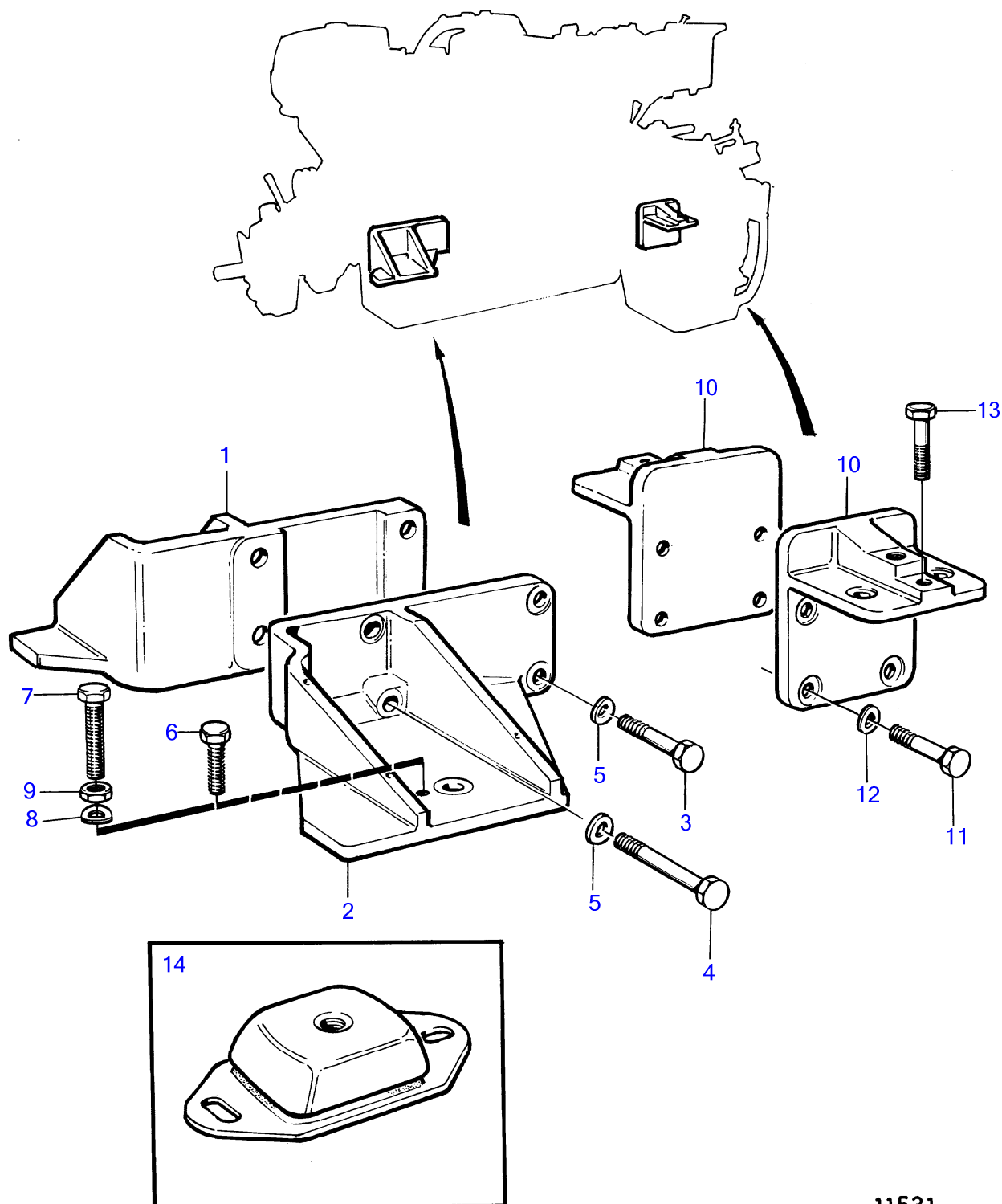

11531

[illegible]

TAMD102A, TAMD102D

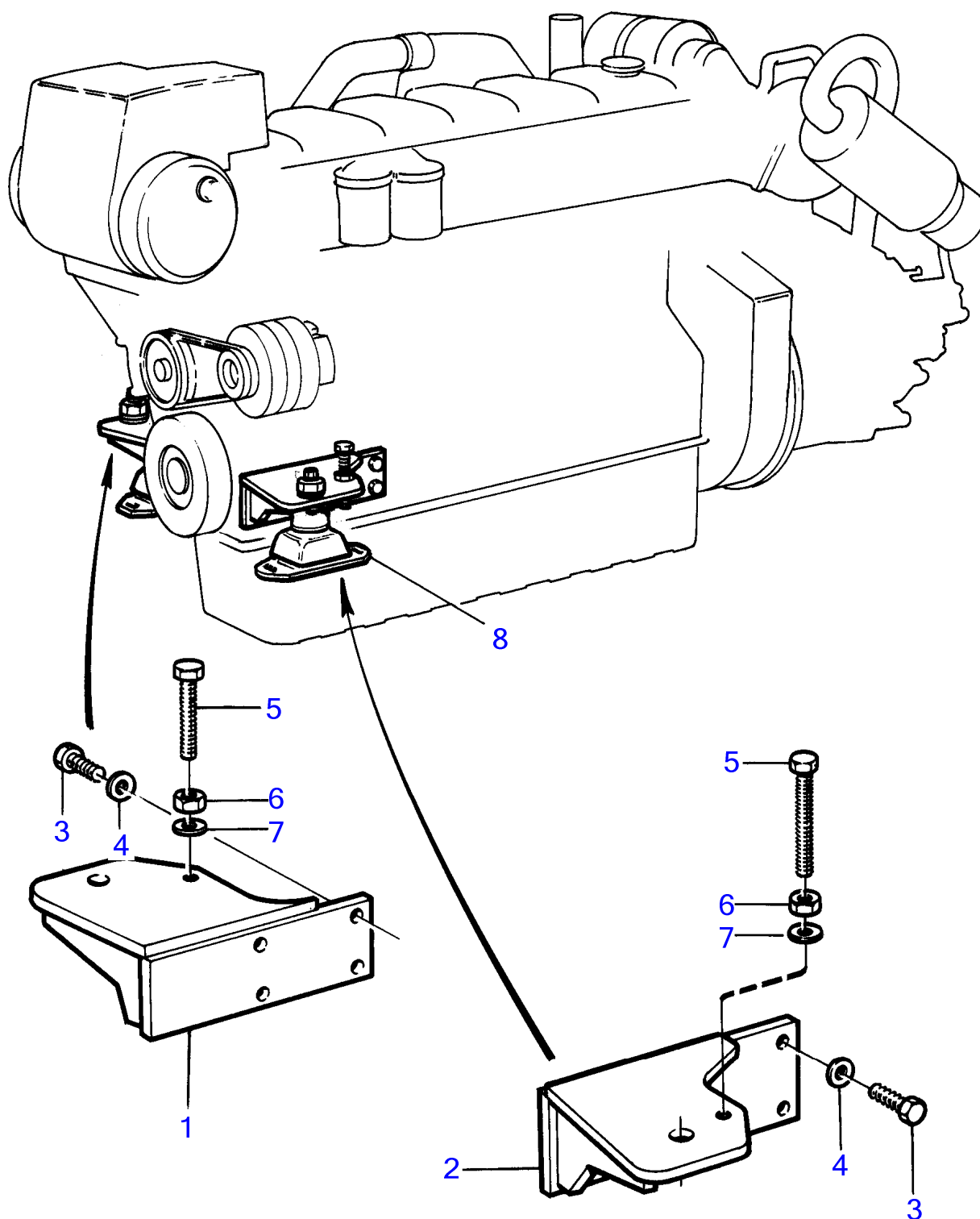

[illegible]

TAMD102D

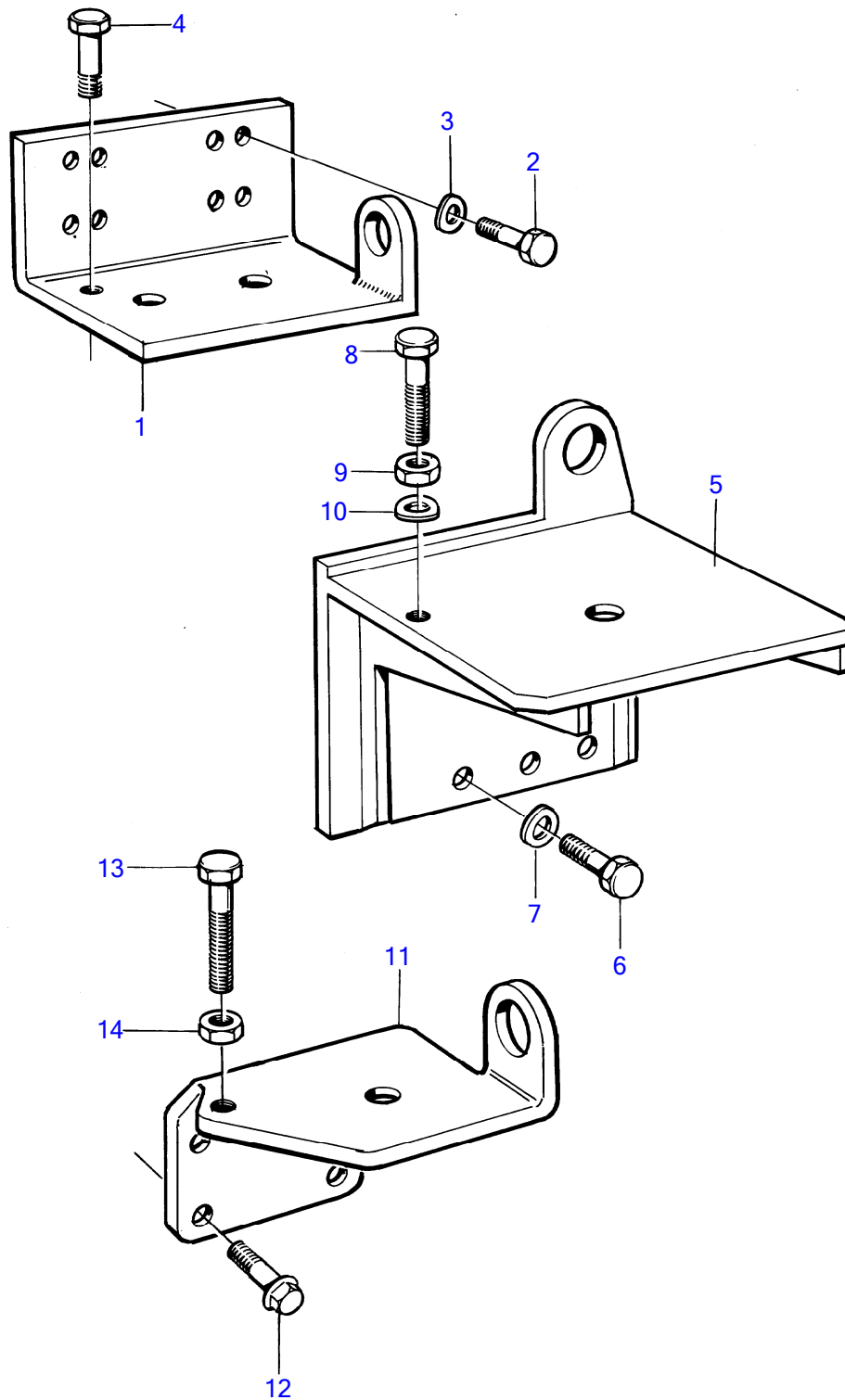

15442

RÉF	No Pièce	QTÉ	DÉSIGNATION	NOTES
1	864375	1	Console	TB
	(864376)	1	Console	BB, Référence hors de gamme
2	956616	16	Vis à six pans creux	
3	940280	16	Rondelle élastique	
4	970972	2	Vis à tête hexagonal	

TAMD102D

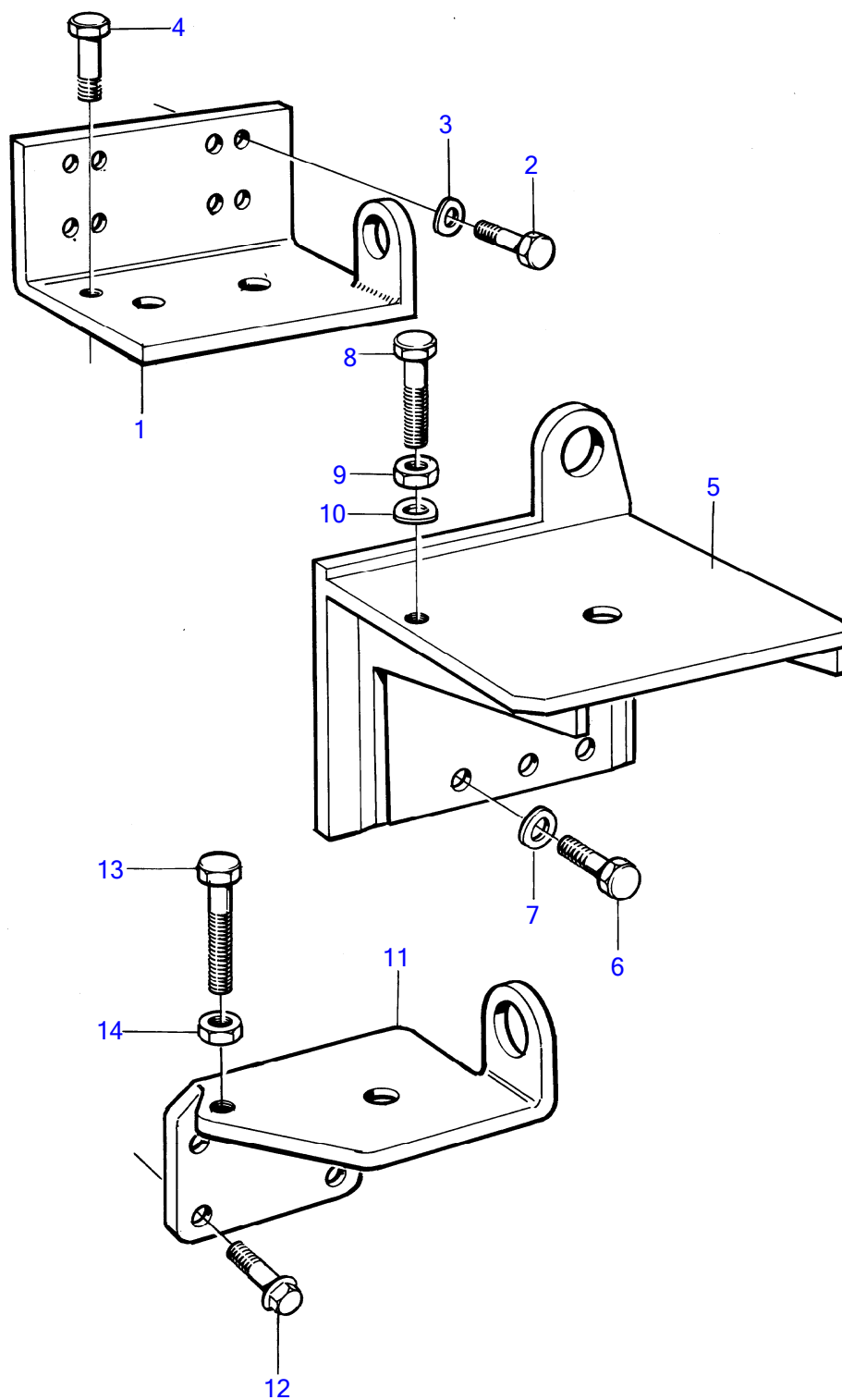

15442

[illegible]

TAMD102D

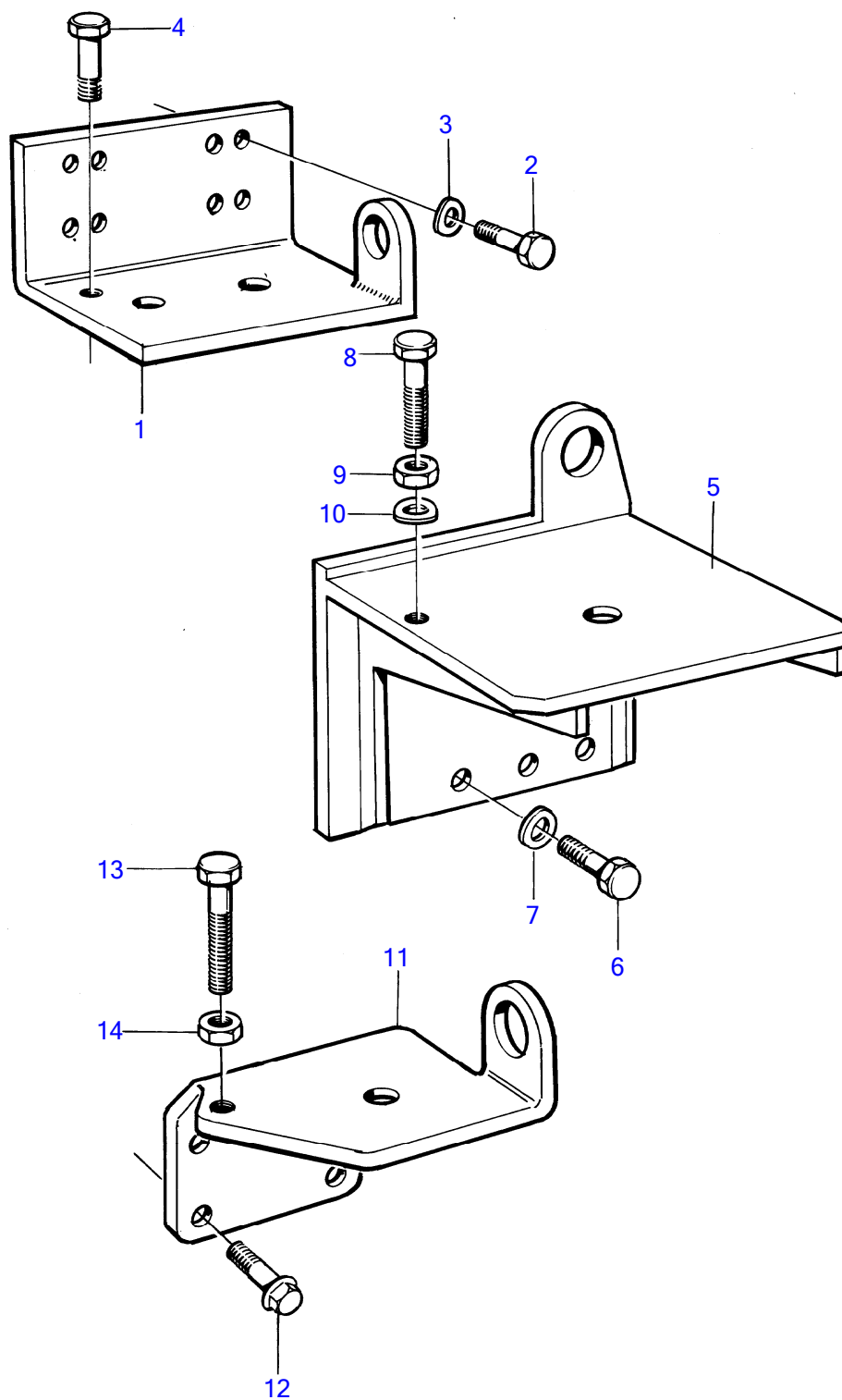

15442

RÉF	No Pièce	QTÉ	DÉSIGNATION
11	863713	2	Console
12	968435	8	Vis à embase
13	977987	2	Vis réglage
14	971072	2	Écrou hexagonal

TMD102A, TAMD102A

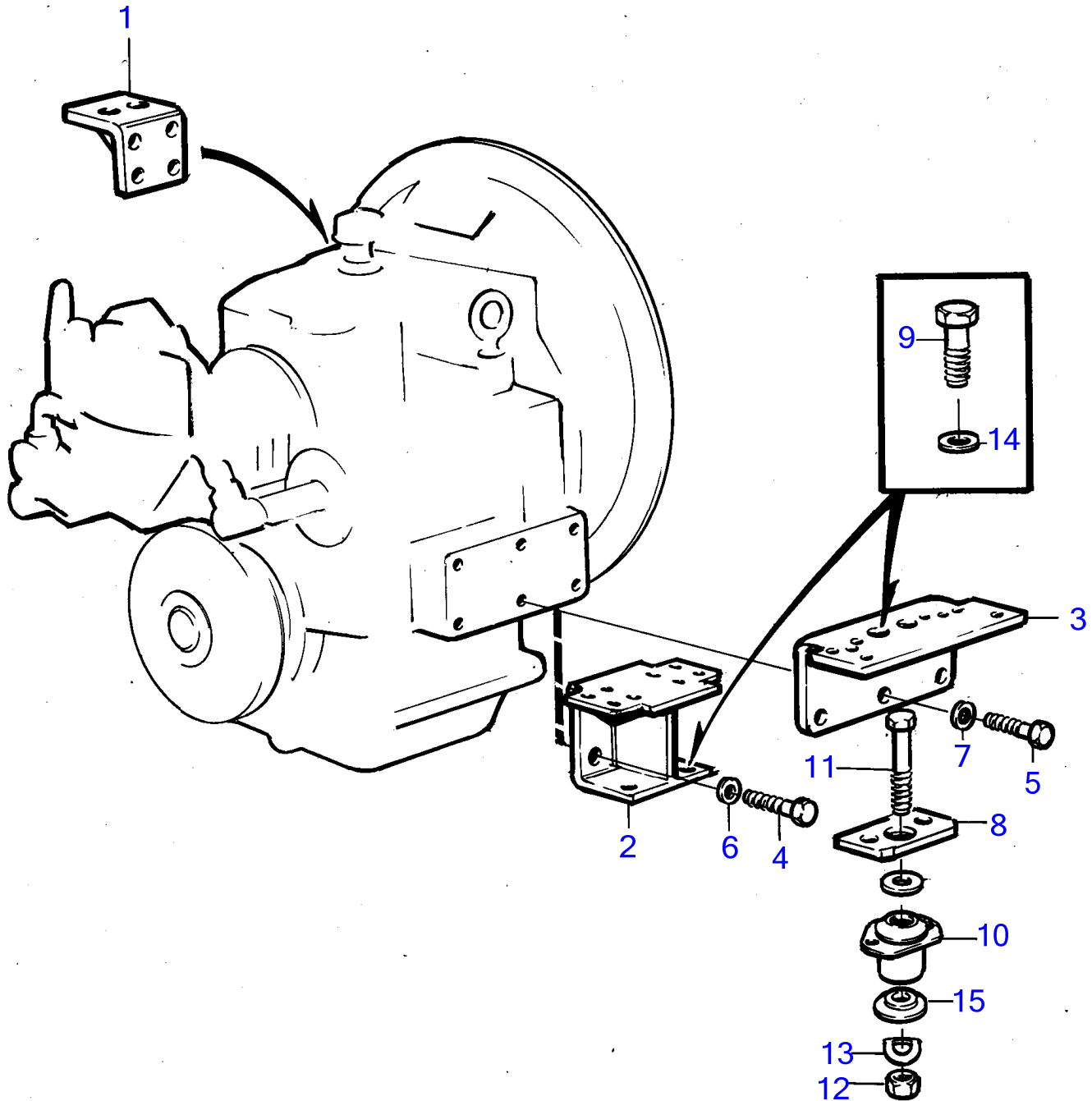

16411

RÉF	No Pièce	QTÉ	DÉSIGNATION	NOTES
1	(837060)	1	Console	L, Référence hors de gamme
2	(837062)	1	Console	Droit, Référence hors de gamme
4	955561	8	Vis à tête hexagonal	
6	940280	8	Rondelle élastique	
8	(824374)	2	Tôle intermédiaire	Référence hors de gamme
9	955589	4	Vis à tête hexagonal	
10	836961	2	Coussin caoutchouc	
11	959827	2	Vis à tête hexagonal	
12	955829	2	Écrou hexagonal	
13	941912	6	Rondelle élastique	
14	836325	4	Rondelle	
15	862066	2	Rondelle butée	

TMD102A, TAMD102A

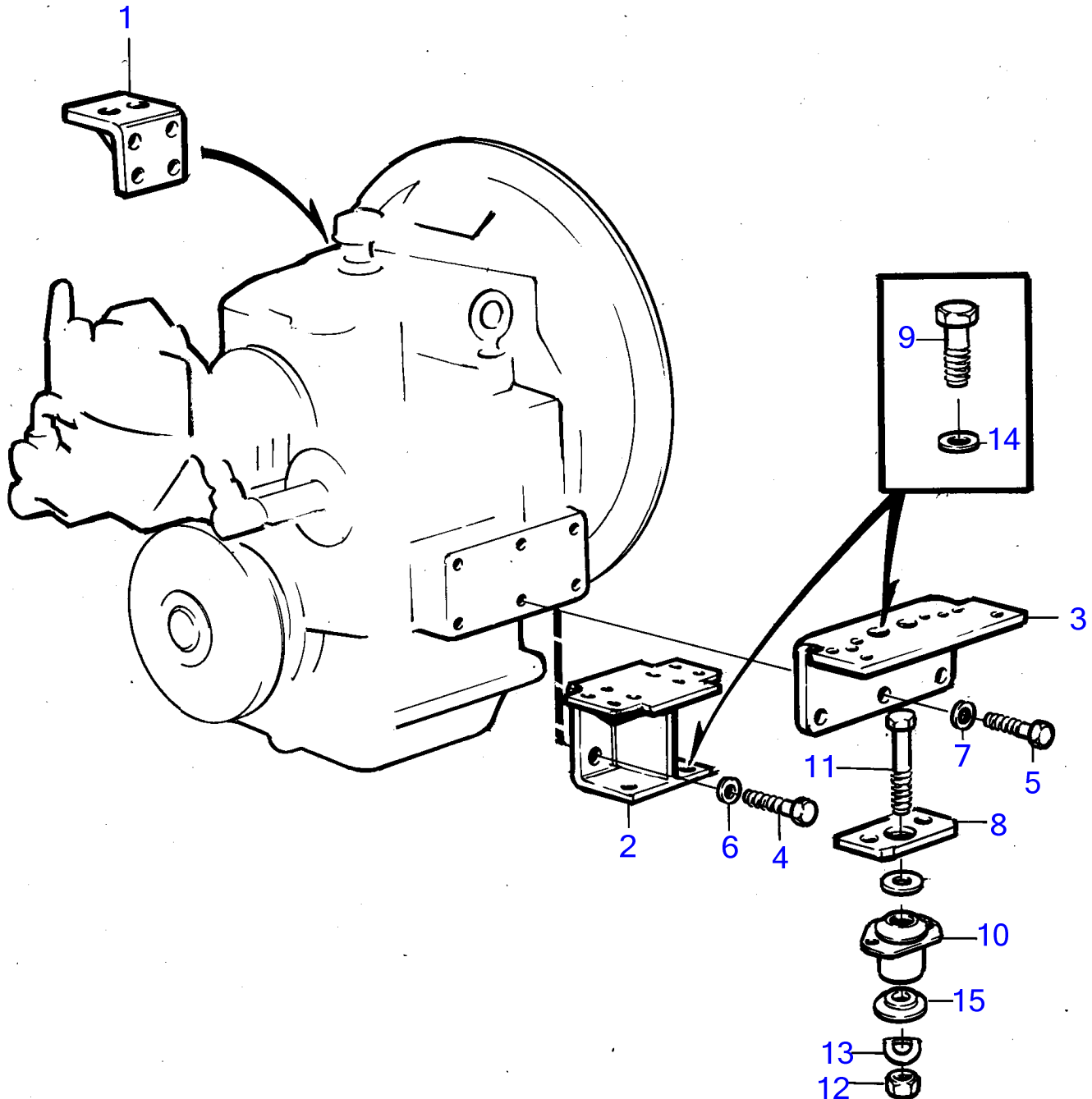

16411

RÉF	No Pièce	QTÉ	DÉSIGNATION	NOTES
3	(837098)	2	Console	Référence hors de gamme
5	955589	12	Vis à tête hexagonal	
7	941912	12	Rondelle élastique	
8	(824374)	2	Tôle intermédiaire	Référence hors de gamme
9	955589	4	Vis à tête hexagonal	
10	836961	2	Coussin caoutchouc	
11	959827	2	Vis à tête hexagonal	
12	955829	2	Écrou hexagonal	
13	941912	6	Rondelle élastique	
14	836325	4	Rondelle	
15	862066	2	Rondelle butée	

TAMD102A, TAMD102D

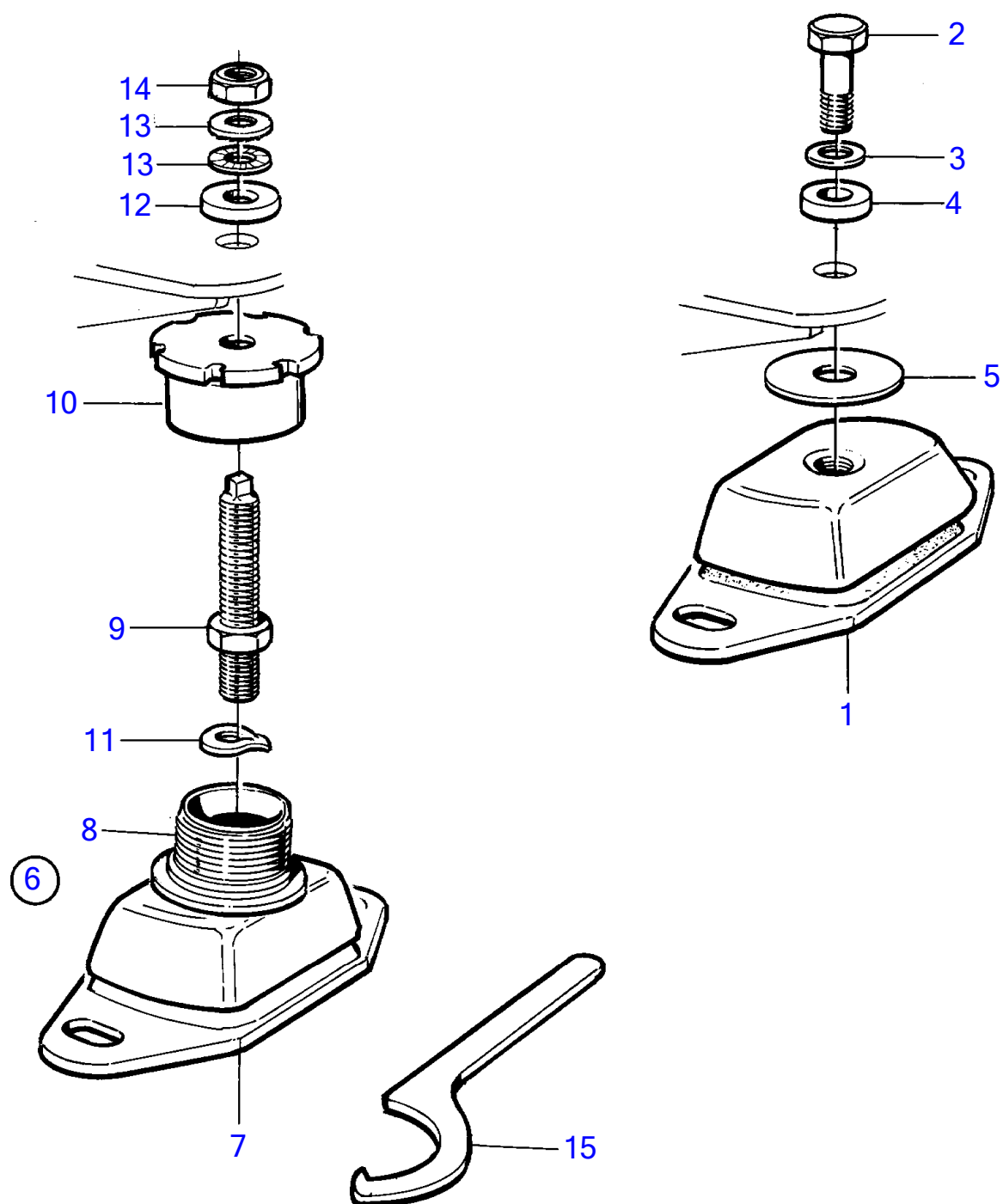

15219

TAMD102A, TAMD102D

RÉF	No Pièce	QTÉ	DÉSIGNATION	NOTES
1	862347	4	Coussin caoutchouc	Pour moteur avec MG5111A, MG5114 et MG5091 (2,95:1).
2	955390	4	Vis à tête hexagonal	
3	941914	4	Rondelle élastique	Référence hors de gamme
4	863273	4	Rondelle	
5	849953	X	Entretoise	E=0,5mm
	849954	X	Entretoise	E=1,0mm
	849955	X	Entretoise	E=3,0mm
6	(889841)	4	Silent-bloc moteur	Pour moteur avec IRM310A., Référence hors de gamme
7	862347	4	• Coussin caoutchouc	
8	863872	4	• Douille réglage	
9	3839410	4	• Vis réglage	
10	863873	4	• Douille réglage	
11	941914	4	• Rondelle élastique	Référence hors de gamme
12	955903	4	Rondelle	
13	847766	8	Rondelle verrouillag	
14	955786	4	Écrou hexagonal	
15	885017	1	Clé ergots	

TMD102A

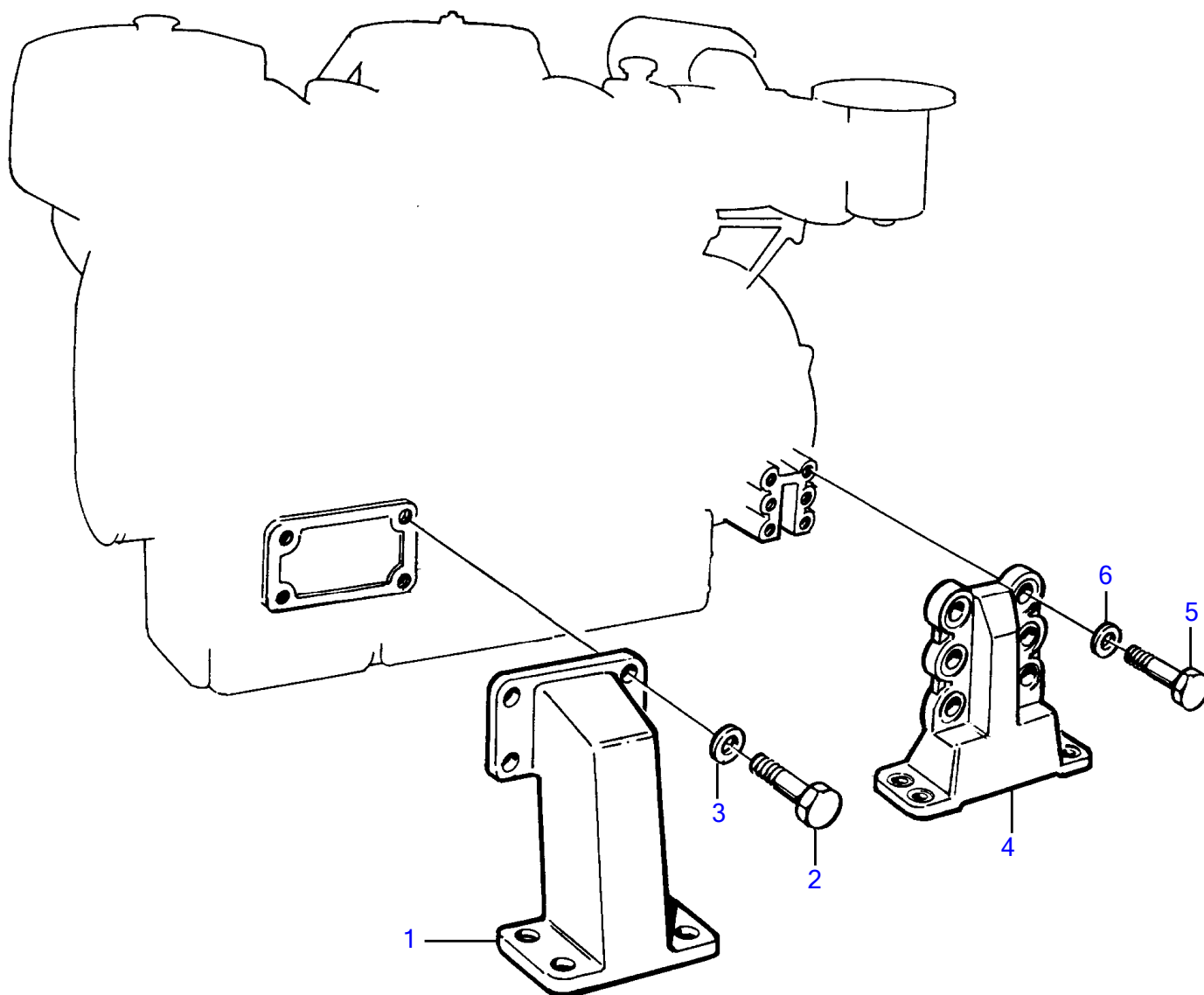

11534

RÉF	No Pièce	QTÉ	DÉSIGNATION	NOTES
1	(820519)	2	Console	Haut, Référence hors de gamme
2	955580	8	Vis à tête hexagonal	
3	941911	8	Rondelle élastique	
4	(843069)	2	Support moteur	Haut, Référence hors de gamme
5	955561	12	Vis à tête hexagonal	
6	940280	12	Rondelle élastique	

TAMD102A, TAMD102D

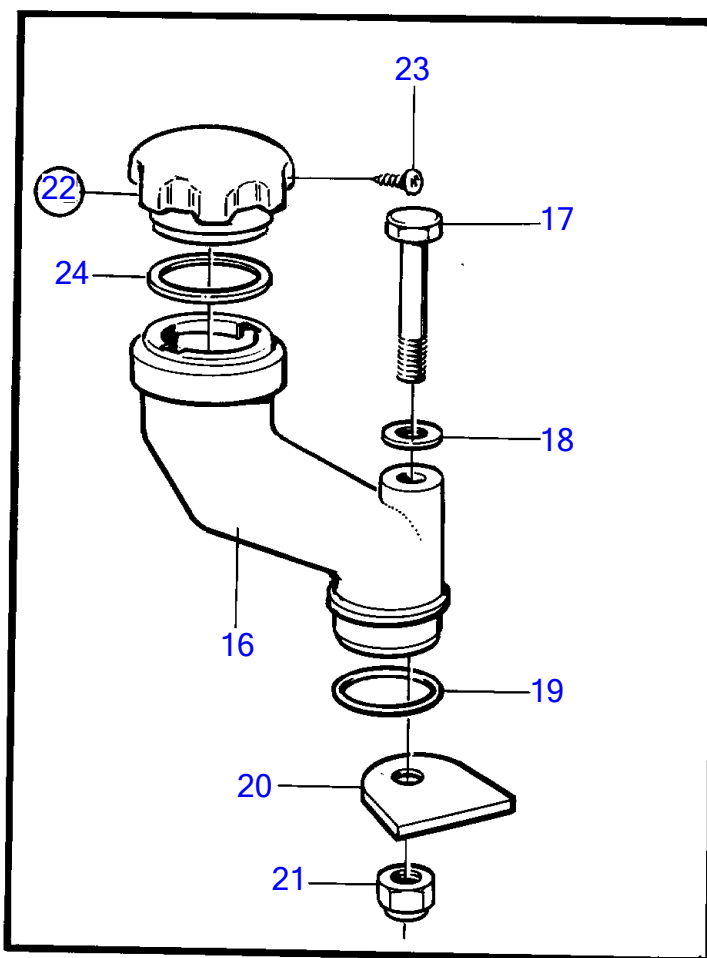
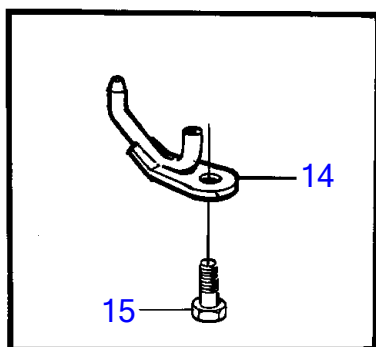
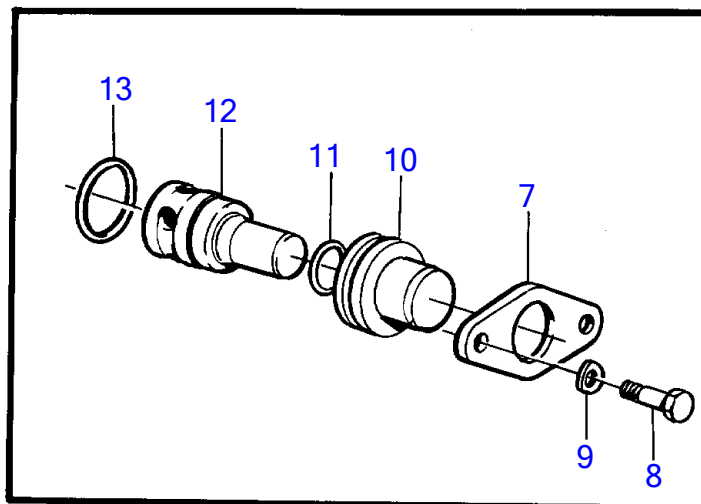
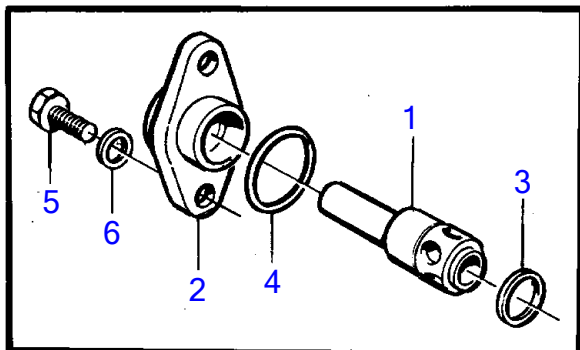

15237

RÉF	No Pièce	QTÉ	DÉSIGNATION	NOTES
1	471707	1	Soupape de décharge	Jaune-marque
2	471752	1	Capot	
3	469846	1	Bague étanchéité	
4	949658	1	Joint torique	
5	940100	2	Vis à tête hexagonal	
6	949607	2	Rondelle élastique	
7	(424714)	1	Bride	Référence hors de gamme
8	955513	2	Vis à tête hexagonal	
9	941906	2	Rondelle élastique	
10	424715	1	Tampon	
11	949657	1	Joint torique	
12	422836	1	Valve, refroidissement de piston	
13	949656	1	Joint torique	
14	864374	6	Buse refroidissement, refroidissement de piston	
15	948587	6	Vis à tête hexagonal	
16	821792	1	Tube remplissage hui, remplissage d'huile	Se monte sur la porte de visite 423121.
17	955517	1	Vis à tête hexagonal	
18	955893	1	Rondelle	
19	949658	1	Joint torique	
20	820964	1	Retenue	
21	950352	1	Contre-écrou	
22	421753	1	Bouchon de rempl. d'	
23	955126	3	• Vis empreinte crucif	
24	940096	1	Joint	

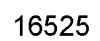

TMD102A

RÉF	No Pièce	QTÉ	DÉSIGNATION	Voir	NOTES
1	1545119	1	Pompe à huile		Remp. par 479319
			*	1864	
	479319	1	Pompe à huile		
			*	1864	
2	190529	2	Rondelle-frein		Anc. mod.
	942336	4	Rondelle élastique		Version récente
3	955538	4	Vis à tête hexagonal		
4	824156	1	Tuyau aspiration		
5	862749	1	Collier de fixation		D.l=24mm
6	1545203	1	Console		
7	949658	1	Joint torique		
8	955530	2	Vis à tête hexagonal		
9	941907	2	Rondelle élastique		
10	(1545270)	1	Conduit huile pressi		Référence hors de gamme
11	1545272	1	Bride		
12	1545271	1	Bague étanchéité		
13	955531	2	Vis à tête hexagonal		
14	941907	2	Rondelle élastique		
15	(466907)	1	Raccord tuyau		Référence hors de gamme
16	(846641)	1	Tuyau intermédiaire		Référence hors de gamme
17	940135	2	Vis à tête hexagonal		
18	941907	2	Rondelle élastique		
19	949658	1	Joint torique		
20	(896682)	1	Console		Référence hors de gamme
21	942402	4	Vis à embase		
22	1545011	1	Console		
23	942402	2	Vis à embase		
24	1545203	1	Console		
25	1545433	1	Collier de fixation		I.D=18mm
26	940117	4	Vis à tête hexagonal		
27	1545269	4	Douille entretoise		
28	955825	4	Écrou hexagonal		
29	960140	4	Rondelle		
30	469846	1	Bague étanchéité		
31	471706	1	Soupape de décharge		
32	949658	1	Joint torique		
33	471752	1	Capot		
34	940100	2	Vis à tête hexagonal		
35	949607	2	Rondelle élastique		
36	896775	1	Tuyau		
37	862602	1	Joint		
38	955525	2	Vis à tête hexagonal		
39	941907	2	Rondelle élastique		
40	(866462)	1	Carter moteur		(863100), Référence hors de gamme
41	1545696	1	Joint		
42	956570	41	Vis à six pans creux		
43	941907	41	Rondelle élastique		
44	821101	1	Jauge d'huile		
45	801480	1	Douille		
46	802057	1	Trappe		
47	(800877)	2	Trappe		Référence hors de gamme
48	862597	3	Joint		
49	956569	36	Vis à six pans creux		
50	11992	36	Joint		

TAMD102A, TAMD102D

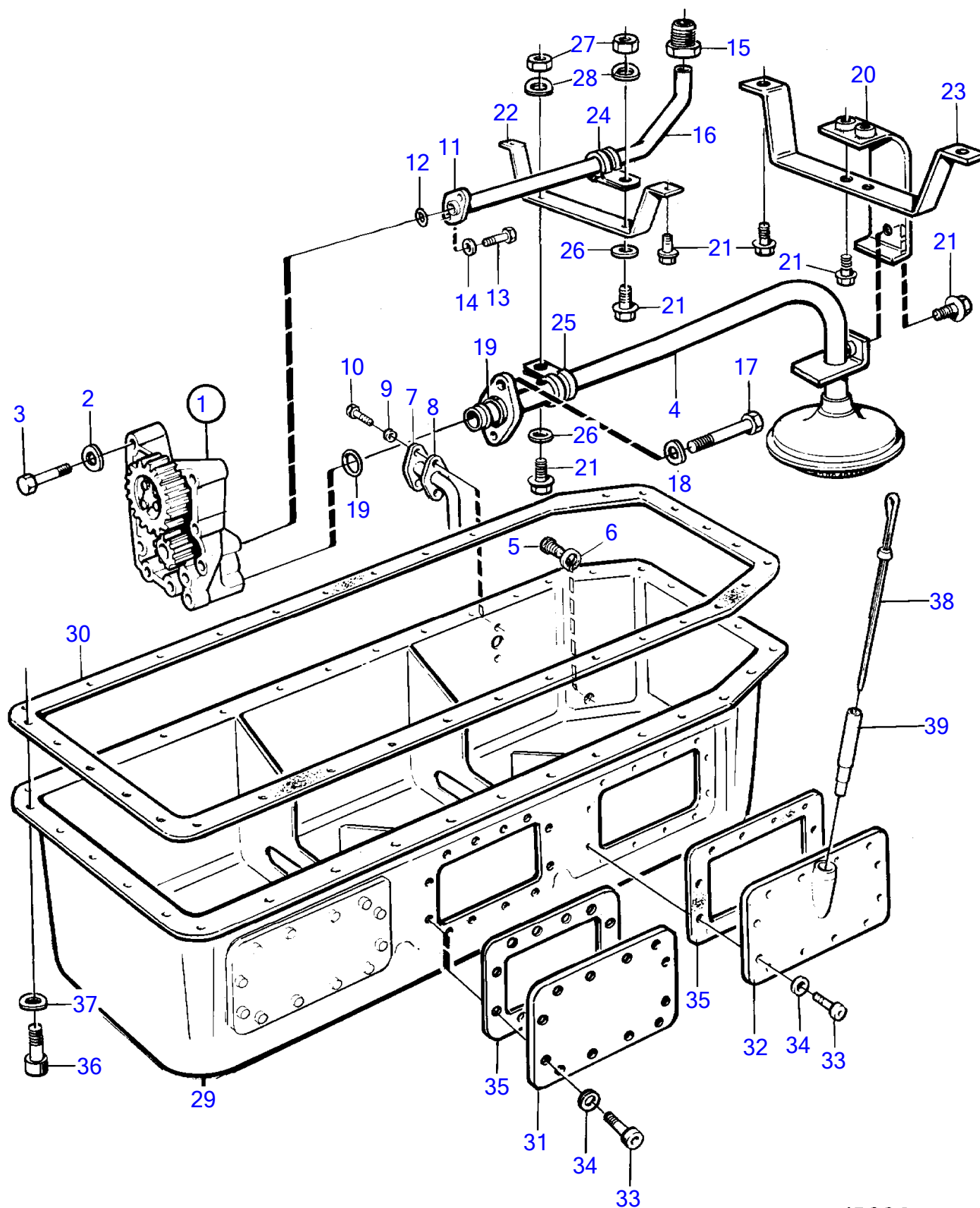

15226

TAMD102A, TAMD102D

RÉF	No Pièce	QTÉ	DÉSIGNATION	Voir	NOTES
1	479317	1	Pompe à huile		
			•		
			•	105	
2	942336	4	Rondelle élastique		
3	955538	4	Vis à tête hexagonal		
4	422751	1	Tuyau		
5	960634	1	Bouchon		
6	947627	1	Joint		
7	896775	1	Tuyau		
8	862602	1	Joint		
9	941907	2	Rondelle élastique		
10	955525	2	Vis à tête hexagonal		
11	1545829	1	Bride		
12	470263	1	Bague étanchéité		
13	(955533)	2	Vis à tête hexagonal		Référence hors de gamme
14	941907	2	Rondelle élastique		
15	466908	1	Raccord tuyau		
16	1545828	1	Conduit huile pressi, pression d'huile		
17	955531	2	Vis à tête hexagonal		
18	941907	2	Rondelle élastique		
19	470383	2	Bague étanchéité		
20	(864377)	1	Console		Référence hors de gamme
21	942402	9	Vis à embase		
22	1545415	1	Console		
23	470918	1	Console		
24	1545432	1	Collier de fixation		I.D=20mm
25	1545431	1	Collier de fixation		I.D=26mm
26	955894	2	Rondelle		
27	955826	2	Écrou hexagonal		
28	941907	2	Rondelle élastique		
29	(866462)	1	Carter moteur		Référence hors de gamme
30	1545696	1	Joint		
31	(800877)	2	Trappe		Référence hors de gamme
32	(3826434)	1	Trappe		Référence hors de gamme
33	956569	36	Vis à six pans creux		
34	11992	36	Joint		
35	862597	3	Joint		
36	956570	41	Vis à six pans creux		
37	941907	41	Rondelle élastique		
38	821101	1	Jauge d'huile		
39	3836384	1	Douille		

TMD102A, TAMD102A, TAMD102D

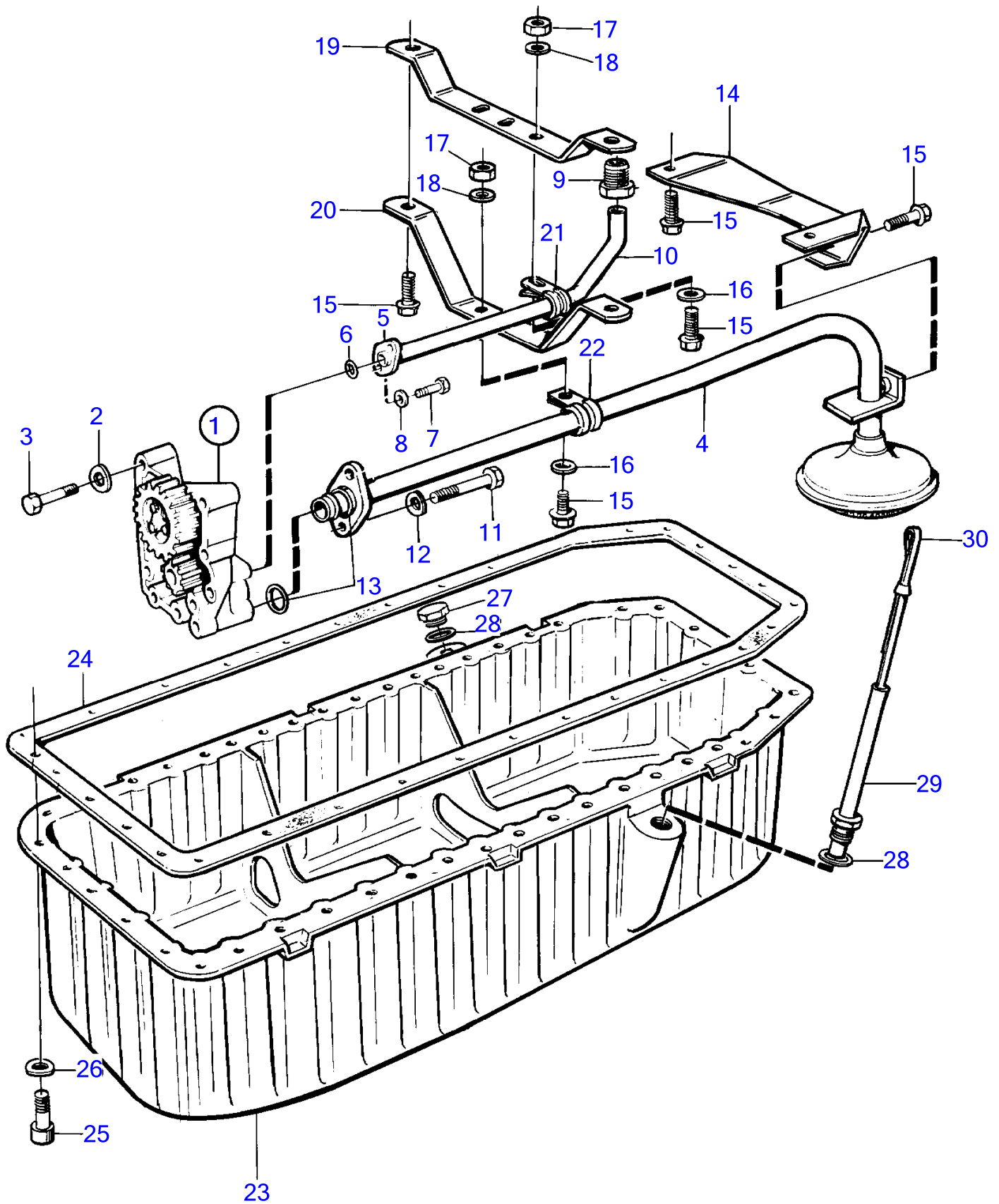

RÉF	No Pièce	QTÉ	DÉSIGNATION	Voir	NOTES
1	479317	1	Pompe à huile		
			.		
			.	105	
2	942336	4	Rondelle élastique		
3	955538	4	Vis à tête hexagonal		
4	864216	1	Tuyau aspiration		
5	1545829	1	Bride		
6	470263	1	Bague étanchéité		
7	(955533)	2	Vis à tête hexagonal		Référence hors de gamme
8	941907	2	Rondelle élastique		
9	466908	1	Raccord tuyau		
10	1545828	1	Conduit huile pressi		
11	955531	2	Vis à tête hexagonal		
12	941907	2	Rondelle élastique		
13	470383	2	Bague étanchéité		
14	(866711)	1	Console		Référence hors de gamme
15	942402	7	Vis à embase		
16	955894	2	Rondelle		
17	955826	2	Écrou hexagonal		
18	941907	2	Rondelle élastique		
19	470918	1	Console		
20	470893	1	Console		
21	1545432	1	Collier de fixation		I.D=20mm
22	1545431	1	Collier de fixation		I.D=26mm
23	(866692)	1	Carter moteur		Référence hors de gamme
24	1545696	1	Joint		
25	956570	41	Vis à six pans creux		
26	941907	41	Rondelle élastique		
27	949175	1	Bouchon magnétique		
28	957187	2	Joint		
29	848983	1	Tube		
30	848984	1	Jauge d'huile		

TAMD102A, TAMD102D

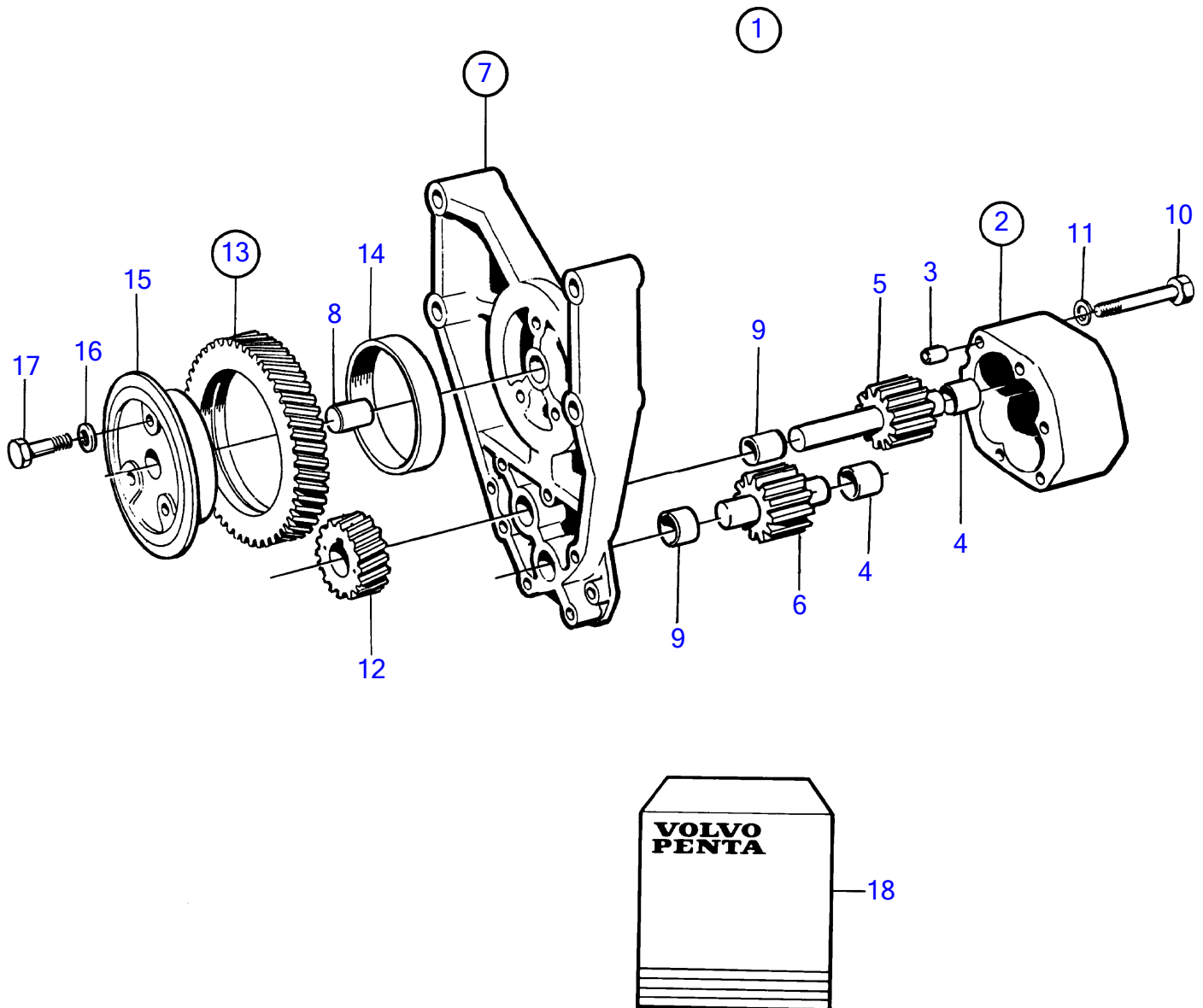

15015

RÉF	No Pièce	QTÉ	DÉSIGNATION	NOTES
1	479317	1	Pompe à huile	
2		1	• Carter pompe huile	
3	401146	2	• • Douille guide	
4	470347	2	• • Bague	Inclus dans le kit de rénovation.
5		1	• Arbre, avec transmission	Inclus dans le kit de rénovation.
6		1	• Arbre, avec transmission	Inclus dans le kit de rénovation.
7	(470348)	1	• Console	Référence hors de gamme
8	191171	1	• • Goupille	
9	470347	2	• • Bague	Inclus dans le kit de rénovation.
10	955529	2	• Vis à tête hexagonal	
11	941907	2	• Rondelle élastique	
12	478232	1	• Pignon	
13	422047	1	• Pignon	
14	422314	1	• • Bague	
15	422313	1	• Douille palier	
16	941907	3	• Rondelle élastique	
17	940186	3	• Vis à tête hexagonal	
18	276152	1	Kit rénovation	

RÉF	No Pièce	QTÉ	DÉSIGNATION	NOTES
1	479317	1	Pompe à huile	
2		1	• Carter	
3	470234	1	• • Bague	Inclus dans le kit de rénovation.
4	401146	2	• • Douille guide	
5	(422042)	1	• Console	Référence hors de gamme
6	470234	1	• • Bague	
7	(422041)	1	• • Axe palier	Référence hors de gamme
8	191171	1	• • Goupille	
9	(425027)	1	• Pignon	Référence hors de gamme
10	424133	1	• Rondelle	Inclus dans le kit de rénovation.
11	910115	1	• Clavette disque	Inclus dans le kit de rénovation.
12	955528	2	• Vis à tête hexagonal	
13	11978	2	• Rondelle	
14	422047	1	• Pignon	
15	422314	1	• • Bague	
16	422313	1	• Douille palier	
17	941907	3	• Rondelle élastique	Inclus dans le kit de rénovation.
18	940186	3	• Vis à tête hexagonal	
19	469169	1	• Pignon	Inclus dans le kit de rénovation.
20		1	• Arbre	Inclus dans le kit de rénovation.
21	469169	1	• Pignon	Inclus dans le kit de rénovation.
22	276155	1	Kit rénovation	

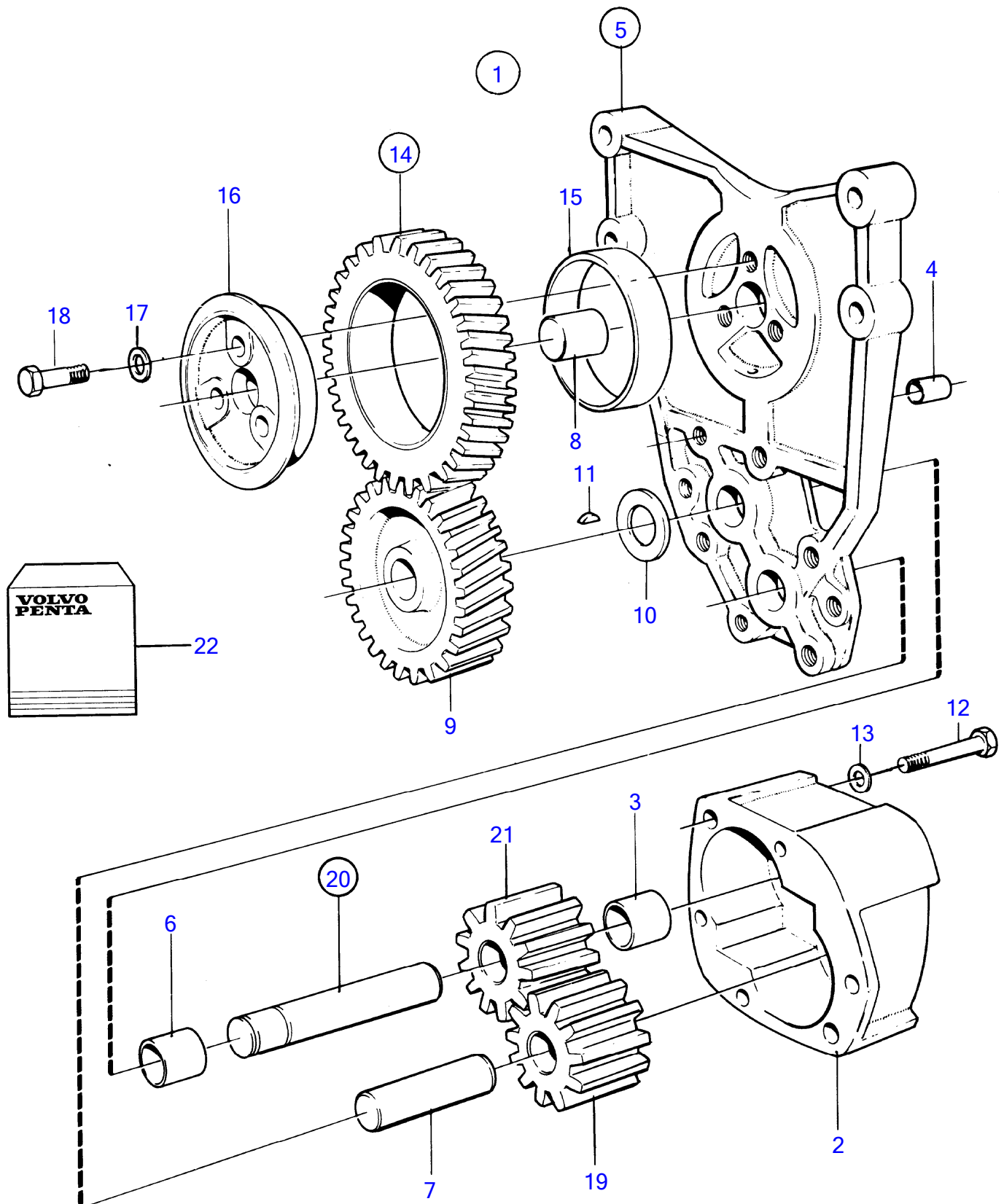

15323

RÉF	No Pièce	QTÉ	DÉSIGNATION	NOTES
1	479319	1	Pompe à huile	
2		1	• Carter	
3	470234	1	• • Bague	Inclus dans le kit de rénovation.
4	401146	2	• • Douille guide	
5	(422042)	1	• Console	Référence hors de gamme
6	470234	1	• • Bague	
7	(422041)	1	• • Axe palier	Référence hors de gamme
8	191171	1	• • Goupille	
9	(425027)	1	• Pignon	Référence hors de gamme
10	424133	1	• Rondelle	Inclus dans le kit de rénovation.
11	910115	1	• Clavette disque	Inclus dans le kit de rénovation.
12	955528	2	• Vis à tête hexagonal	
13	11978	2	• Rondelle	
14	422047	1	• Pignon	
15	422314	1	• • Bague	
16	422313	1	• Douille palier	
17	941907	3	• Rondelle élastique	Inclus dans le kit de rénovation.
18	940186	3	• Vis à tête hexagonal	
19	425183	1	• Pignon	Inclus dans le kit de rénovation.
20		1	• Arbre	Inclus dans le kit de rénovation.
21	425183	1	• Pignon	Inclus dans le kit de rénovation.
22	276155	1	Kit rénovation	

TMD102A

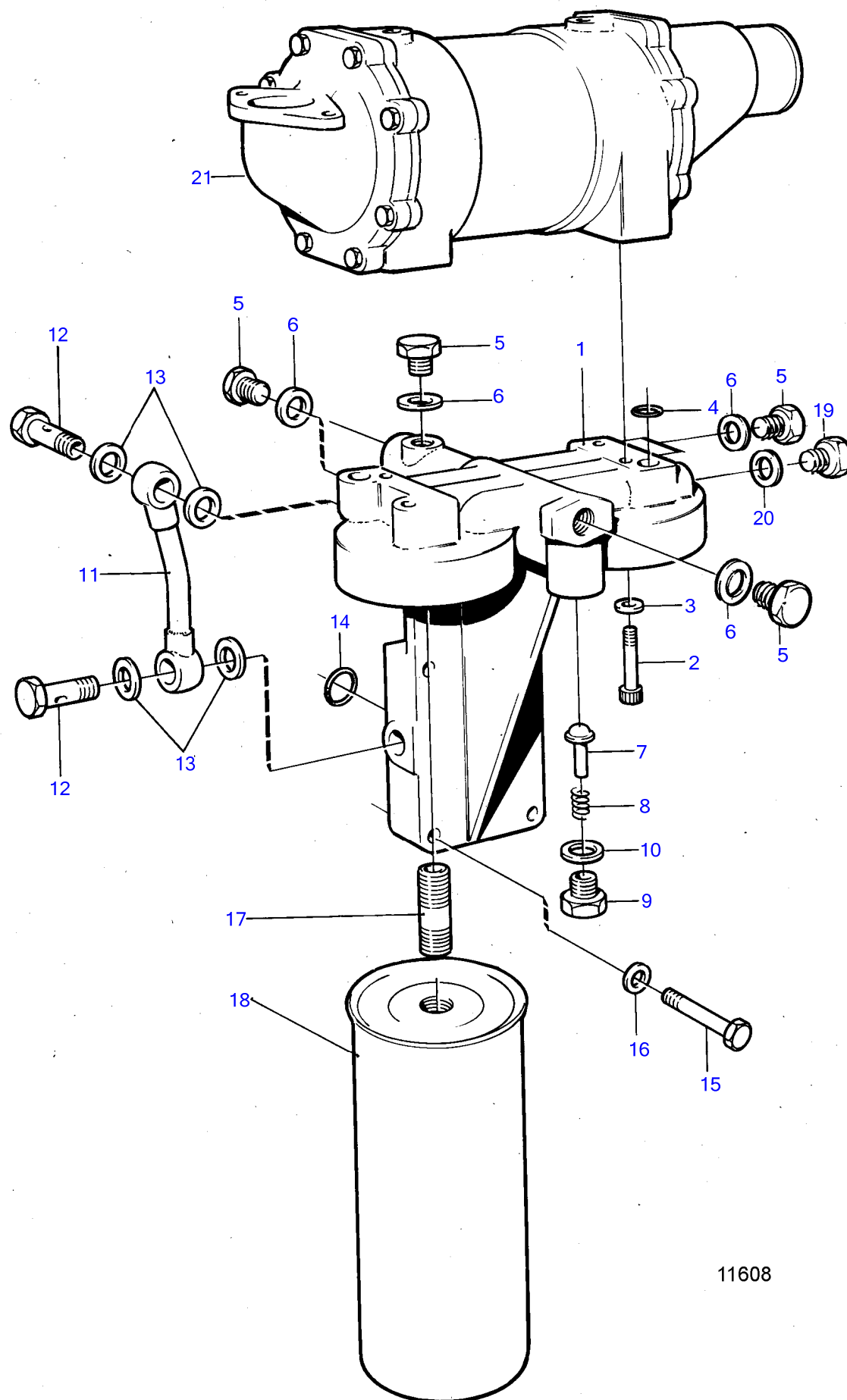

11608

RÉF	No Pièce	QTÉ	DÉSIGNATION	Voir
1	843528	1	Console	
2	956572	4	Vis à six pans creux	
3	11992	4	Joint	
4	949656	2	Joint torique	
5	914391	6	Bouchon	
6	947623	6	Joint	
7	471085	1	Taquet	
8	466653	1	Ressort pression	
9	466624	1	Bouchon	
10	18677	1	Joint	
11	842831	1	Tube	
12	191157	2	Vis creuse	
13	947627	4	Joint	
14	949657	2	Joint torique	
15	955537	4	Vis à tête hexagonal	
16	942336	4	Rondelle élastique	
17	466623	2	Raccord	
18	466634	2	Filtre à huile	
19	960632	2	Bouchon	
20	947624	2	Joint	
21		1	Radiateur huile, moteur	2730

TAMD102A, TAMD102D

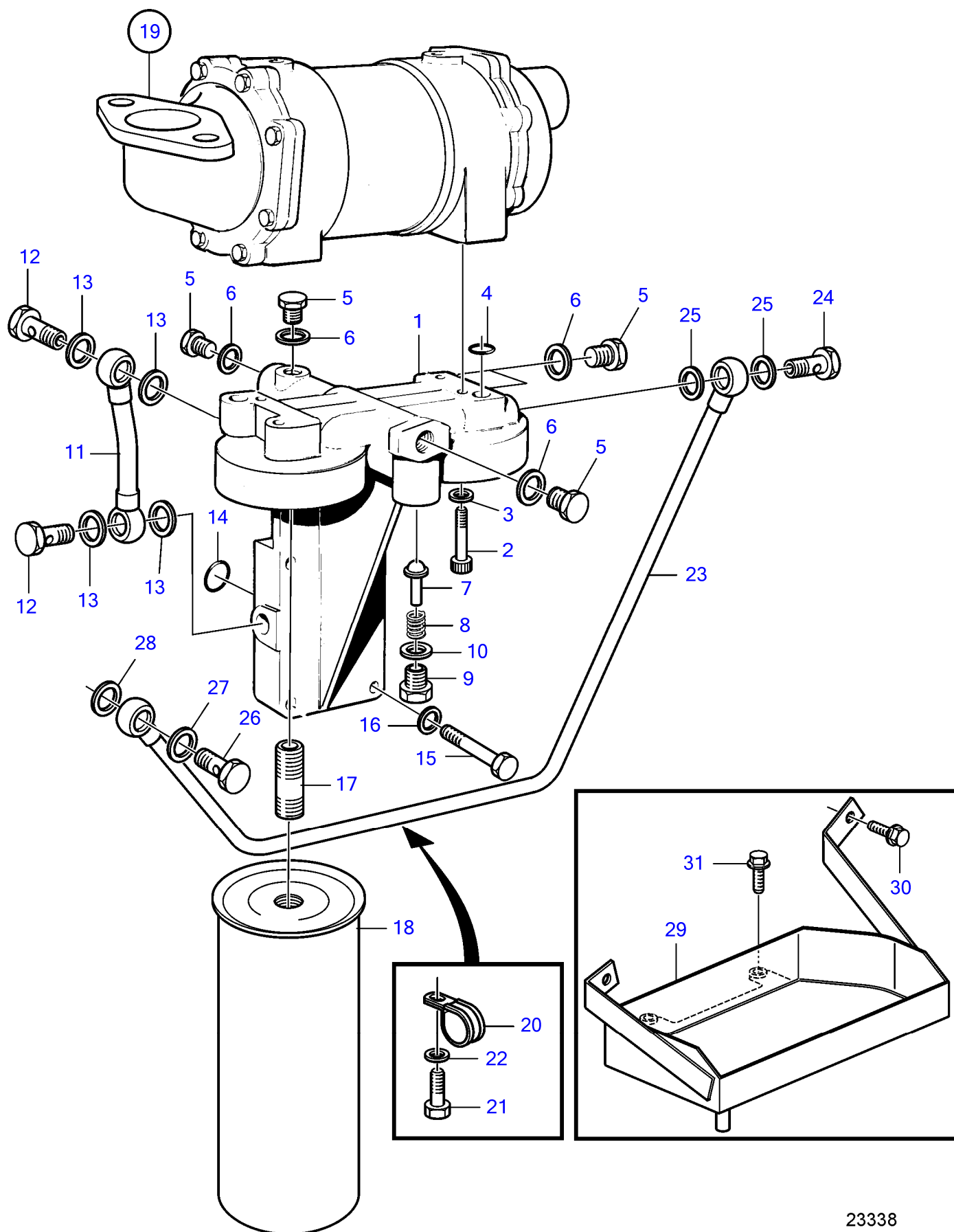

23338

[illegible]



RÉF	No Pièce	QTÉ	DÉSIGNATION	Voir	NOTES
1	(844498)	1	Console		Référence hors de gamme
2	844497	1	• Console		
3	842831	1	• Tube		
4	191157	2	• Vis creuse		
5	947627	4	• Joint		
6	947623	5	• Joint		
7	914391	5	• Bouchon		
8	471085	1	• Taquet		
9	466653	1	• Ressort pression		
10	466624	1	• Bouchon		
11	18677	1	• Joint		
12	824198	1	• Cone soupape		
13	943177	2	• Joint torique		
14	907868	1	• Goupille fendue		
15	824195	1	• Bride		
16	(950022)	2	• Vis empreinte crucif		Référence hors de gamme
17	466623	2	• Raccord		
18	956572	4	Vis à six pans creux		
19	11992	4	Joint		
20	949657	2	Joint torique		
21	949656	2	Joint torique		
22	955537	4	Vis à tête hexagonal		
23	942336	4	Rondelle élastique		
24	466634	2	Filtre à huile		Std
	478736	2	Filtre à huile		
25	960632	1	Bouchon		
26	947624	2	Joint		
27		1	Radiateur huile	848	

TMD102A

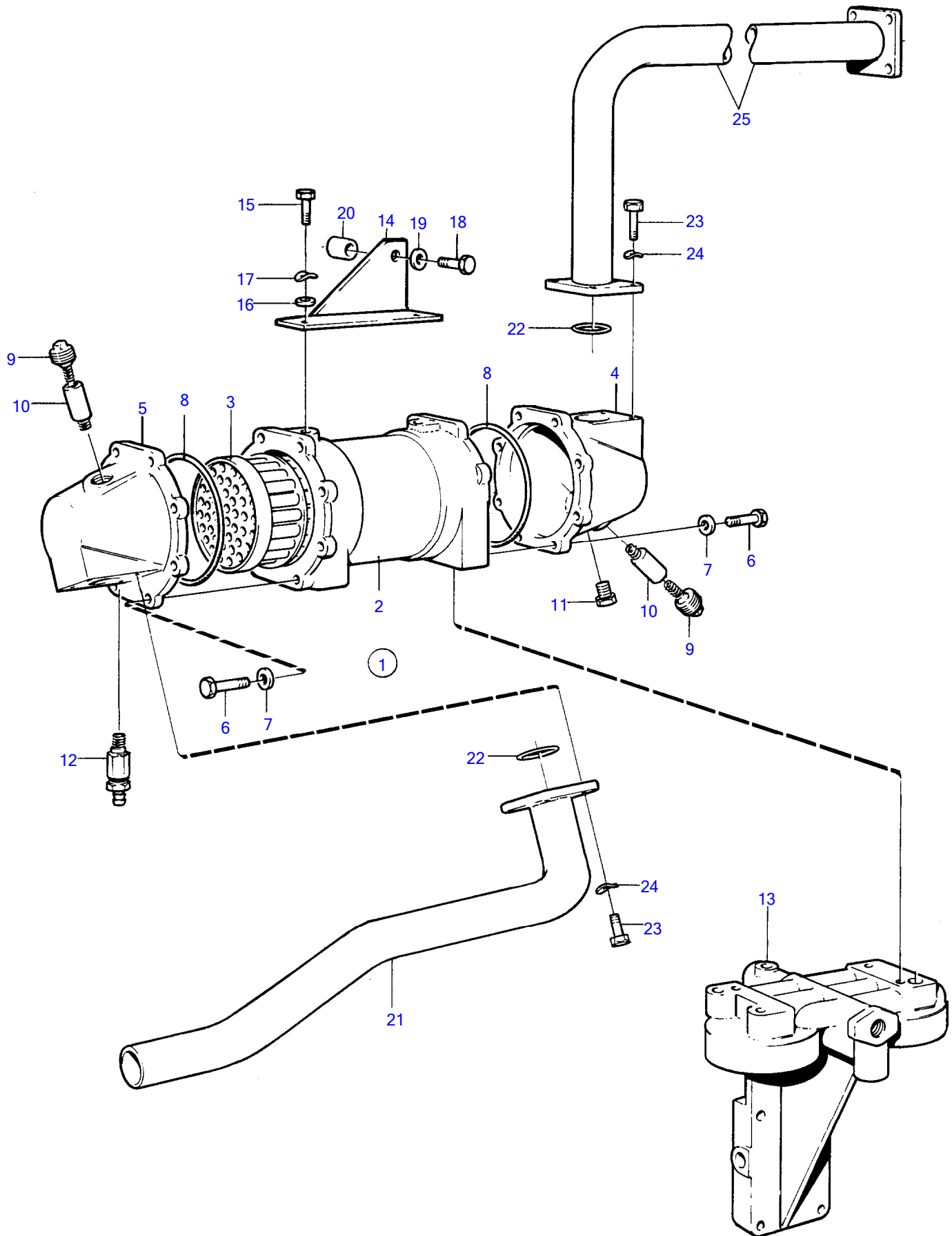

RÉF	No Pièce	QTÉ	DÉSIGNATION	Voir	NOTES
1		1	Radiateur huile, moteur		
2	849410	1	• Carter		
3	3825932	1	• Cartouche		Classifie (864213)
4	846235	1	• Couvercle extrémité		
5	846235	1	• Couvercle extrémité		
6	940094	16	• Vis à tête hexagonal		
7	941906	16	• Rondelle élastique		
8	925027	2	• Joint torique		
9	838928	2	• Bouchon		
10	838929	2	• Anode		
11	861551	1	• Tampon		(192134)
12	949918	1	Robinet de fermeture		
13		1	Boitier filtre a hui	2729	
14	3826058	1	Console		
15	940100	2	Vis à tête hexagonal		
16	955893	2	Rondelle		
17	941906	2	Rondelle élastique		
18	955535	1	Vis à tête hexagonal		
19	942336	1	Rondelle élastique		
20	829653	1	Douille entretoise		
21	847004	1	Tube de refroidissem, echangeur de temperature		SN-1101051736/XXXXXX
	3825451	1	Tube de refroidissem, echangeur de temperature		SN1101051737/XXXXXX-
22	864491	3	Joint		
23	940135	12	Vis à tête hexagonal		
24	941907	12	Rondelle élastique		
25	846707	1	Tube, inverseur		SN-1101051736/XXXXXX
	3825450	1	Tube de refroidissem, inverseur		SN1101051737/XXXXXX-

TAMD102A, TAMD102D

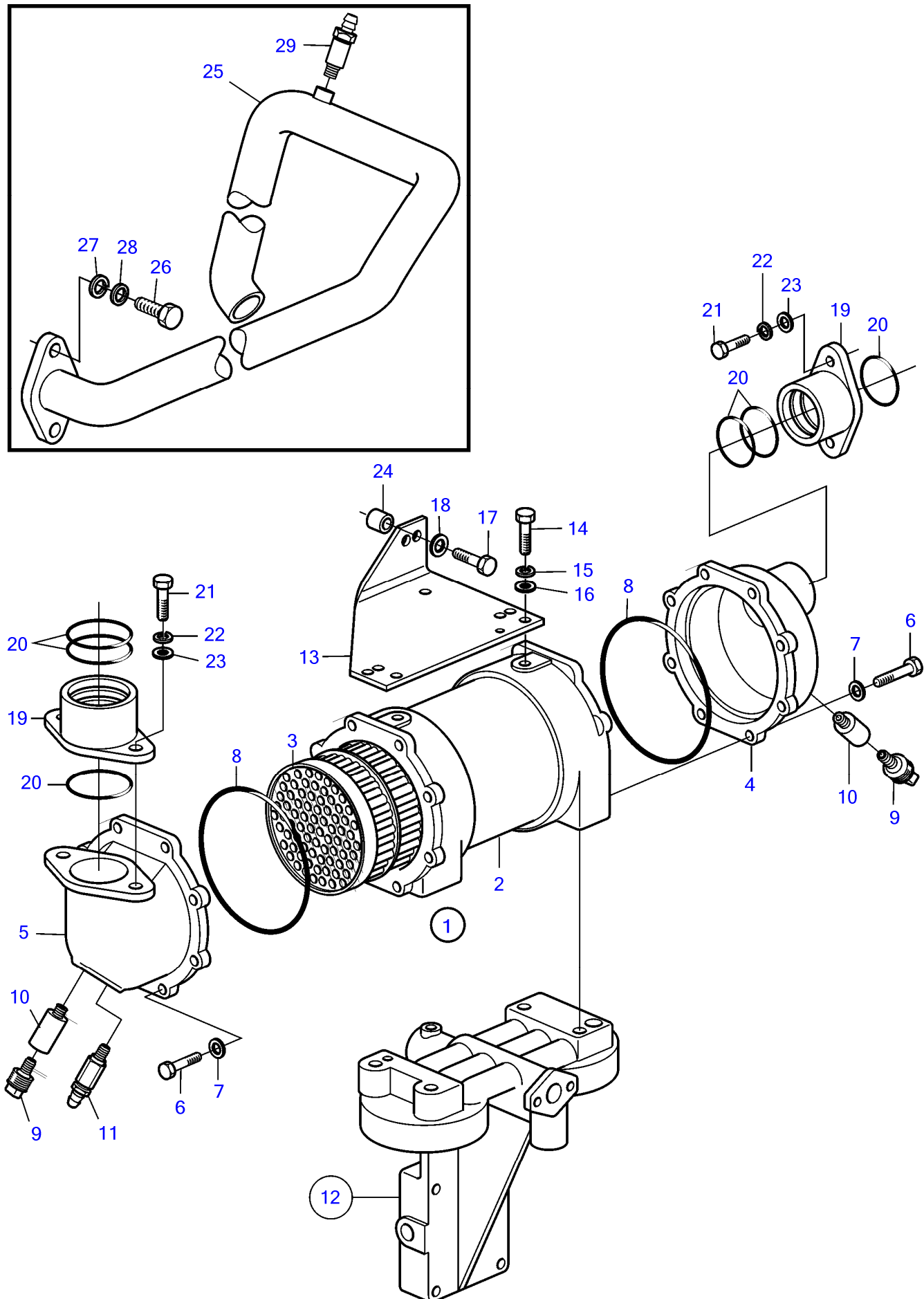

TAMD102A, TAMD102D

RÉF	No Pièce	QTÉ	DÉSIGNATION	Voir	NOTES
1		1	Radiateur huile, moteur		
2	849410	1	• Carter		
3	3825932	1	• Cartouche		(864213)
4	(864550)	1	• Couvercle extrémité		Référence hors de gamme
5	864319	1	• Couvercle extrémité		
6	940094	16	• Vis à tête hexagonal		
7	941906	16	• Rondelle élastique		
8	925027	2	• Joint torique		
9	838928	2	• Bouchon		
10	838929	2	• Anode		
11	949918	1	Robinet de fermeture		
12		1	Boitier filtre a hui	842	
13	3826058	1	Console		
14	940100	2	Vis à tête hexagonal		
15	941906	2	Rondelle élastique		
16	955893	2	Rondelle		
17	955535	1	Vis à tête hexagonal		
18	942336	1	Rondelle élastique		
19	843565	2	Raccord tuyau		
20	925092	6	Joint torique		
21	955525	4	Vis à tête hexagonal		
22	941907	4	Rondelle élastique		
23	191172	4	Rondelle		
24	829653	1	Douille entretoise		
25	3835788	1	Tube de refroidissem		
26	955525	2	Vis à tête hexagonal		
27	191172	2	Rondelle		
28	941907	2	Rondelle élastique		
29	947894	1	Robinet de fermeture		

TMD102A

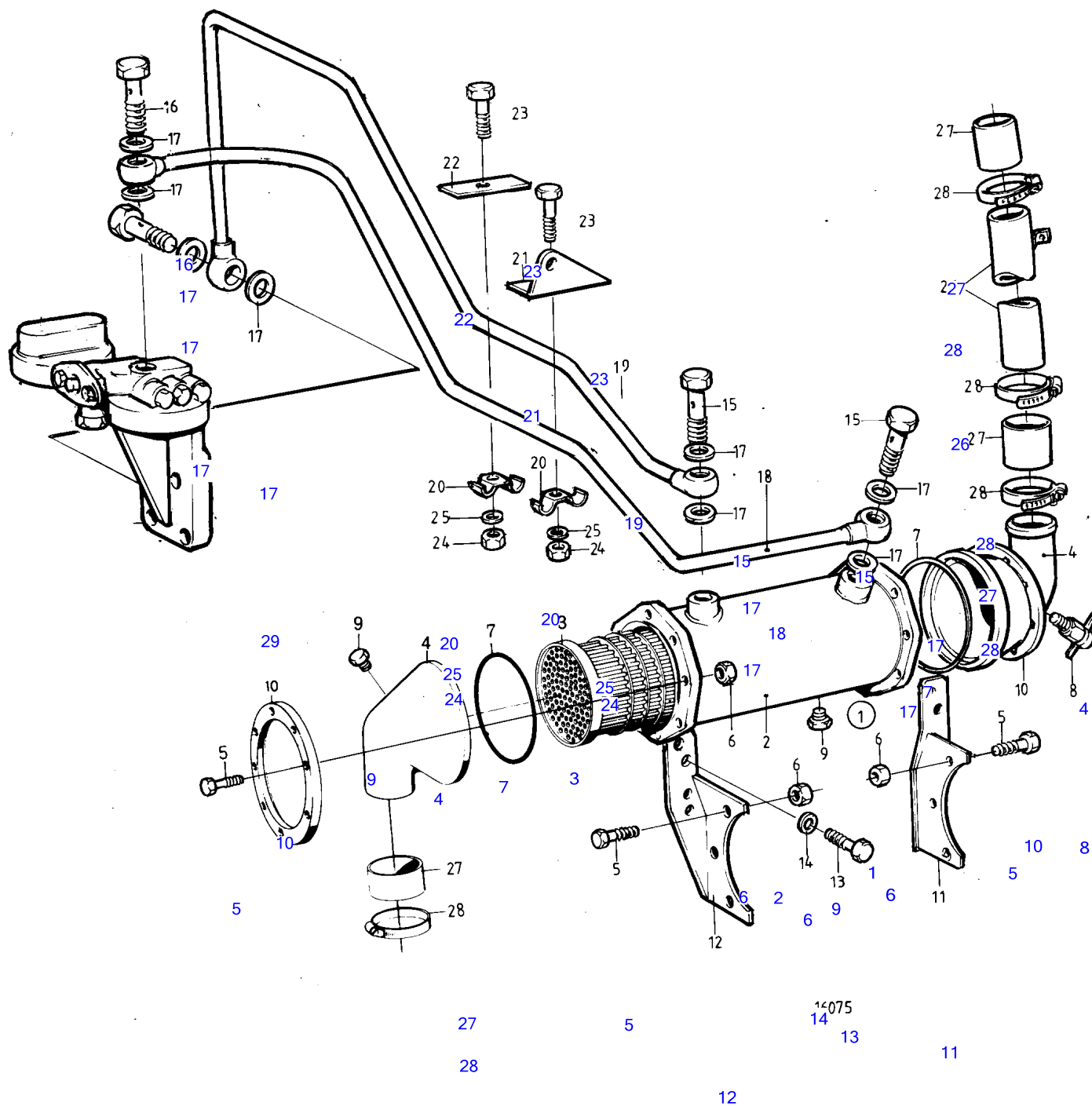

TMD102A

RÉF	No Pièce	QTÉ	DÉSIGNATION	Voir	NOTES
1	(836821)	1	Radiateur huile		Anc. mod., Référence hors de gamme
	(3826144)	1	Radiateur huile		Version récente, Référence hors de gamme
2	(822212)	1	• Carter		Référence hors de gamme
3	3825932	1	• Cartouche		(864215)
4	(823803)	2	• Couvercle extrémité		Référence hors de gamme
5	955515	16	• Vis à tête hexagonal		
6	955825	16	• Écrou hexagonal		
7	925027	2	• Joint torique		
8	82744	1	• Robinet de fermeture		
9	981749	2	• Bouchon		
10	823802	2	• Bague serrage		
11	821058	1	Console		
12	821061	1	Console		
13	955544	2	Vis à tête hexagonal		L=102mm
	940115	2	Vis à tête hexagonal		L=25mm
14	942336	4	Rondelle élastique		
15	191929	2	Vis creuse		
16	191157	2	Vis creuse		
17	947627	8	Joint		
18	(847205)	1	Conduit d'huile		Référence hors de gamme
19	(847204)	1	Conduit d'huile		Référence hors de gamme
20	942421	2	Collier serrage		
21	(821075)	1	Fixation		Référence hors de gamme
22	(821076)	1	Fixation		Référence hors de gamme
23	955513	2	Vis à tête hexagonal		
24	955825	2	Écrou hexagonal		
25	941906	2	Rondelle élastique		
26	(820639)	1	Tube de refroidissem		Référence hors de gamme
27	952980	X	Flexible		L=130mm
28	961673	4	Collier durite		
29		1	Valve de changement		
				2809	

TMD102A, TAMD102A, TAMD102D

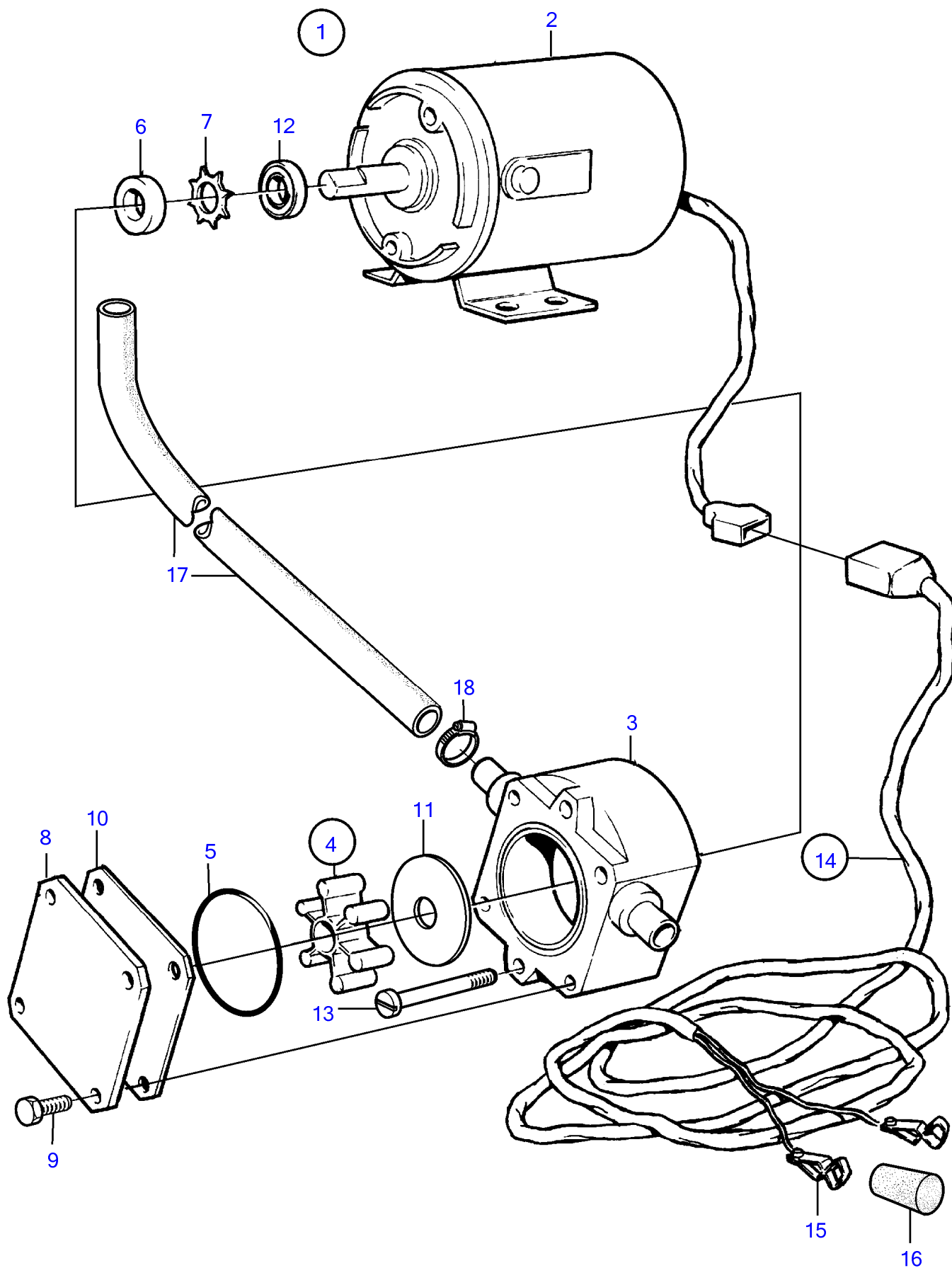

TMD102A, TAMD102A, TAMD102D

RÉF	No Pièce	QTÉ	DÉSIGNATION	NOTES
1	843114	1	Pompe vidange huile	12V
2	842855	1	• Pompe vidange huile	
3	(844015)	1	• • Corps de pompe	Référence hors de gamme
4	844022	1	• • Kit impulseur	
5		1	• • • Joint torique	
6		1	• • • Bague etancheite	
7		1	• • • Anneau verrouillage	
8	(844018)	1	• • Capot	Référence hors de gamme
9	(844021)	4	• • Vis	Référence hors de gamme
10	844017	1	• • Rondelle d'usure	
11	844016	1	• • Rondelle d'usure	
12	(844019)	1	• • Bague déflectrice	Référence hors de gamme
13	969518	2	• • Vis à 6 pans creux	(847464)
14	843113	1	• Faisceau de câble	
15	844280	2	• • Clip	
16	(844279)	1	• • Isolation	Référence hors de gamme, Noir
	(844278)	1	• • Isolation	Référence hors de gamme, Rouge
17	943707	X	• Flexible	
18	943471	3	• Collier durite	

TMD102A, TAMD102A, TAMD102D

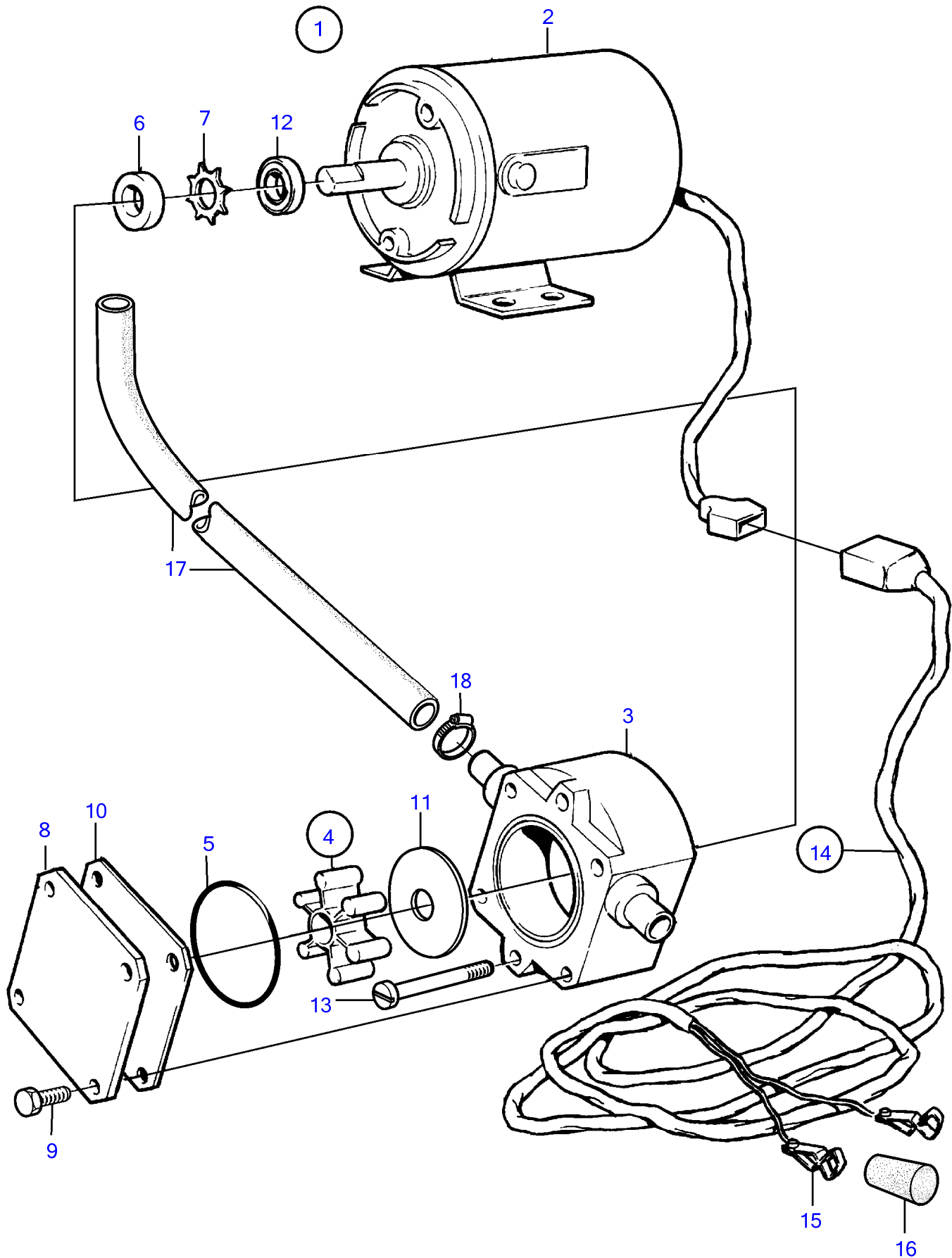

TMD102A, TAMD102A, TAMD102D

RÉF	No Pièce	QTÉ	DÉSIGNATION	NOTES
1	843410	1	Pompe vidange huile	24V
2	842222	1	• Moteur électrique	
3	(844015)	1	• • Corps de pompe	Référence hors de gamme
4	844022	1	• • Kit impulseur	
5		1	• • • Joint torique	
6		1	• • • Bague etancheite	
7		1	• • • Anneau verrouillage	
8	(844018)	1	• • Capot	Référence hors de gamme
9	(844021)	4	• • Vis	Référence hors de gamme
10	844017	1	• • Rondelle d'usure	
11	844016	1	• • Rondelle d'usure	
12	(844019)	1	• • Bague déflectrice	Référence hors de gamme
13	969518	2	• • Vis à 6 pans creux	(847464)
14	843113	1	• Faisceau de câble	
15	844280	2	• • Clip	
16	(844279)	1	• • Isolation	Référence hors de gamme, Noir
	(844278)	1	• • Isolation	Référence hors de gamme, Rouge
17	943707	X	• Flexible	
18	943471	3	• Collier durite	

TMD102A, TAMD102A, TAMD102D

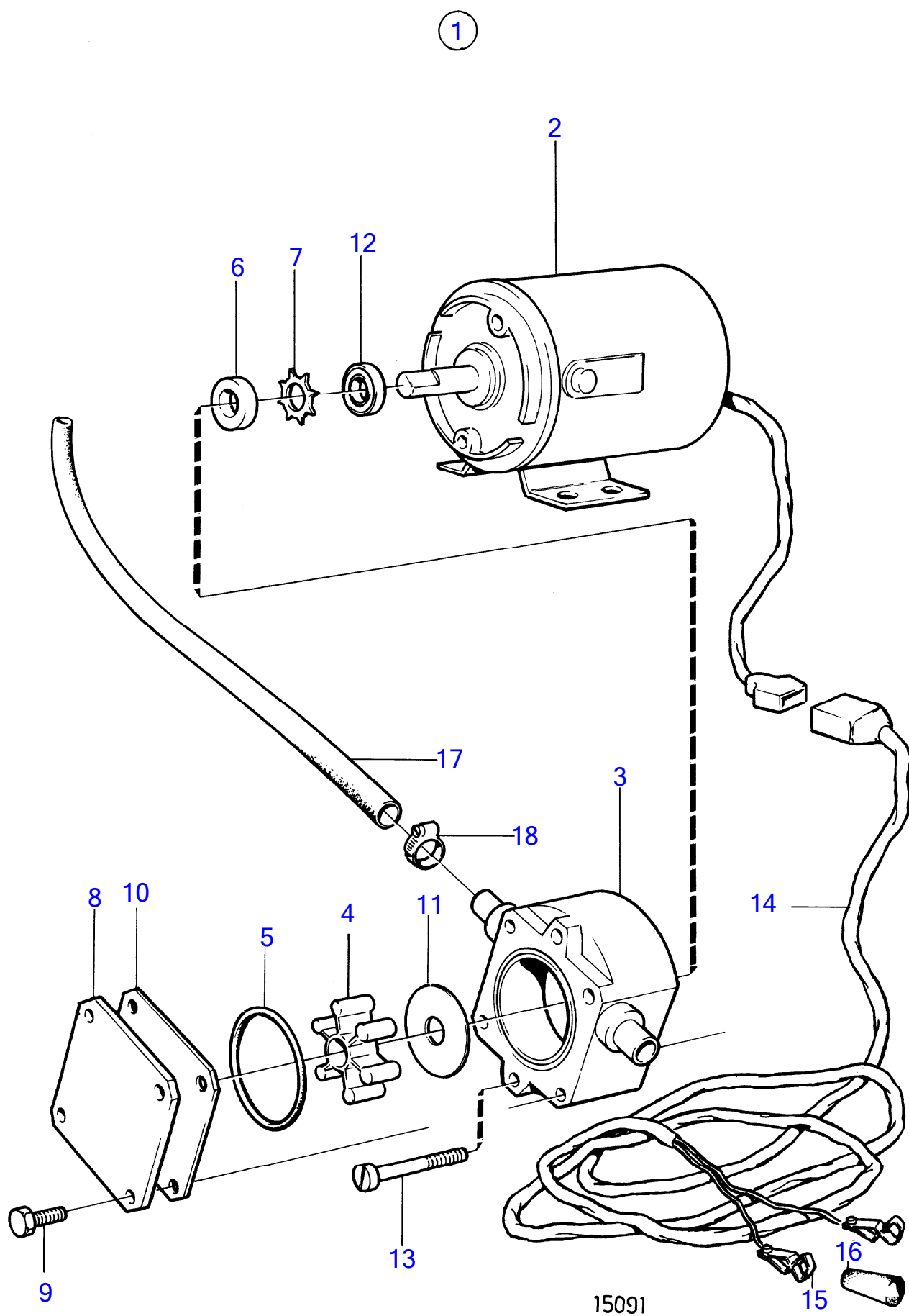

15091

RÉF	No Pièce	QTÉ	DÉSIGNATION	NOTES
1	843410	1	Pompe vidange huile	24V
2	842222	1	• Moteur électrique	
3	(844015)	1	• • Corps de pompe	Référence hors de gamme
4	844022	1	• • Kit impulseur	
5		1	• • • Joint torique	
6		1	• • • Bague etancheite	
7		1	• • • Anneau verrouillage	
8	(844018)	1	• • Capot	Référence hors de gamme
9	(844021)	4	• • Vis	Référence hors de gamme
10	844017	1	• • Rondelle d'usure	
11	844016	1	• • Rondelle d'usure	
12	(844019)	1	• • Bague déflectrice	Référence hors de gamme
13	969518	2	• • Vis à 6 pans creux	
14	843113	1	• Faisceau de câble	
15	844280	2	• • Clip	
16	(844279)	1	• • Isolation	Noir, Référence hors de gamme
	(844278)	1	• • Isolation	Référence hors de gamme, Rouge
17	943707	X	• Flexible	
18	943471	3	• Collier durite	

TMD102A, TAMD102A, TAMD102D

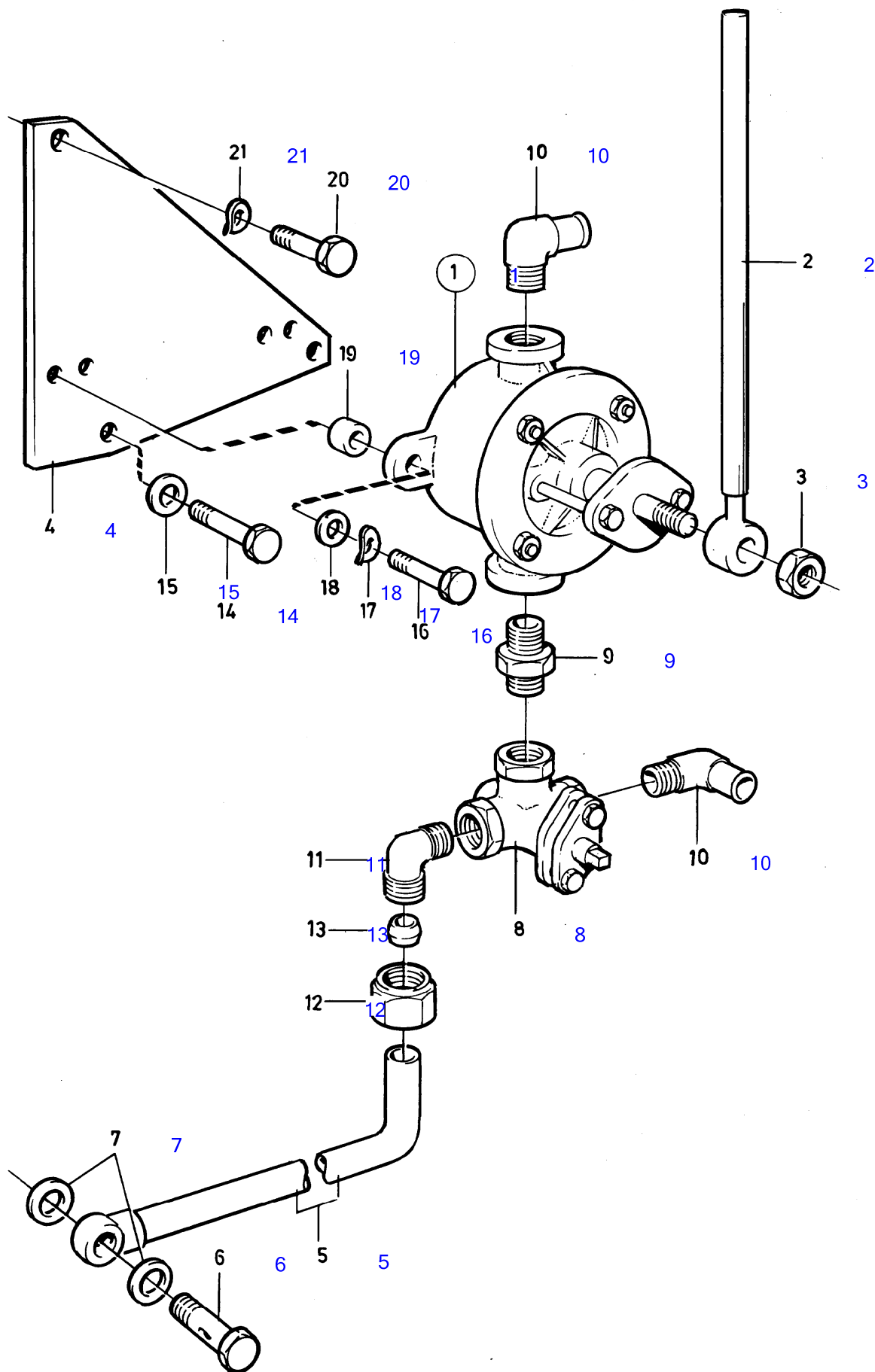

9115

TMD102A, TAMD102A, TAMD102D

RÉF	No Pièce	QTÉ	DÉSIGNATION	NOTES
1	3808946	1	Pompe vidange huile, carter d'huile standard	
2		1	• Poignée	
3		1	• Ecrou	
4	849453	1	Console	
5	(849488)	1	Tube	SN-1101050156/XXXXXX, Référence hors de gamme
	(864393)	1	Tube	Pour moteur avec carter d'huile standard, Référence hors de gamme, SN1101050157/XXXXXX-
6	26013	1	Vis creuse	
7	947624	2	Joint	
8	807721	1	Robinet trois voies	SN-1101050156/XXXXXX
	866572	1	Robinet	Pour moteur avec carter d'huile standard, SN1101050157/XXXXXX-
9	16452	1	Raccord double	
10	942590	2	Raccord coudé	(961610)
11	941758	1	Raccord coudé	Pour moteur avec carter d'huile standard
12	(941752)	1	Écrou accouplement	Référence hors de gamme
13	941753	1	Bague de sûreté	
14	940135	2	Vis à tête hexagonal	
15	941907	2	Rondelle élastique	
16	955538	2	Vis à tête hexagonal	
17	942336	2	Rondelle élastique	
18	976945	2	Rondelle	
19	845884	2	Douille entretoise	
20	940114	1	Vis à tête hexagonal	
21	942336	1	Rondelle élastique	

TAMD102D

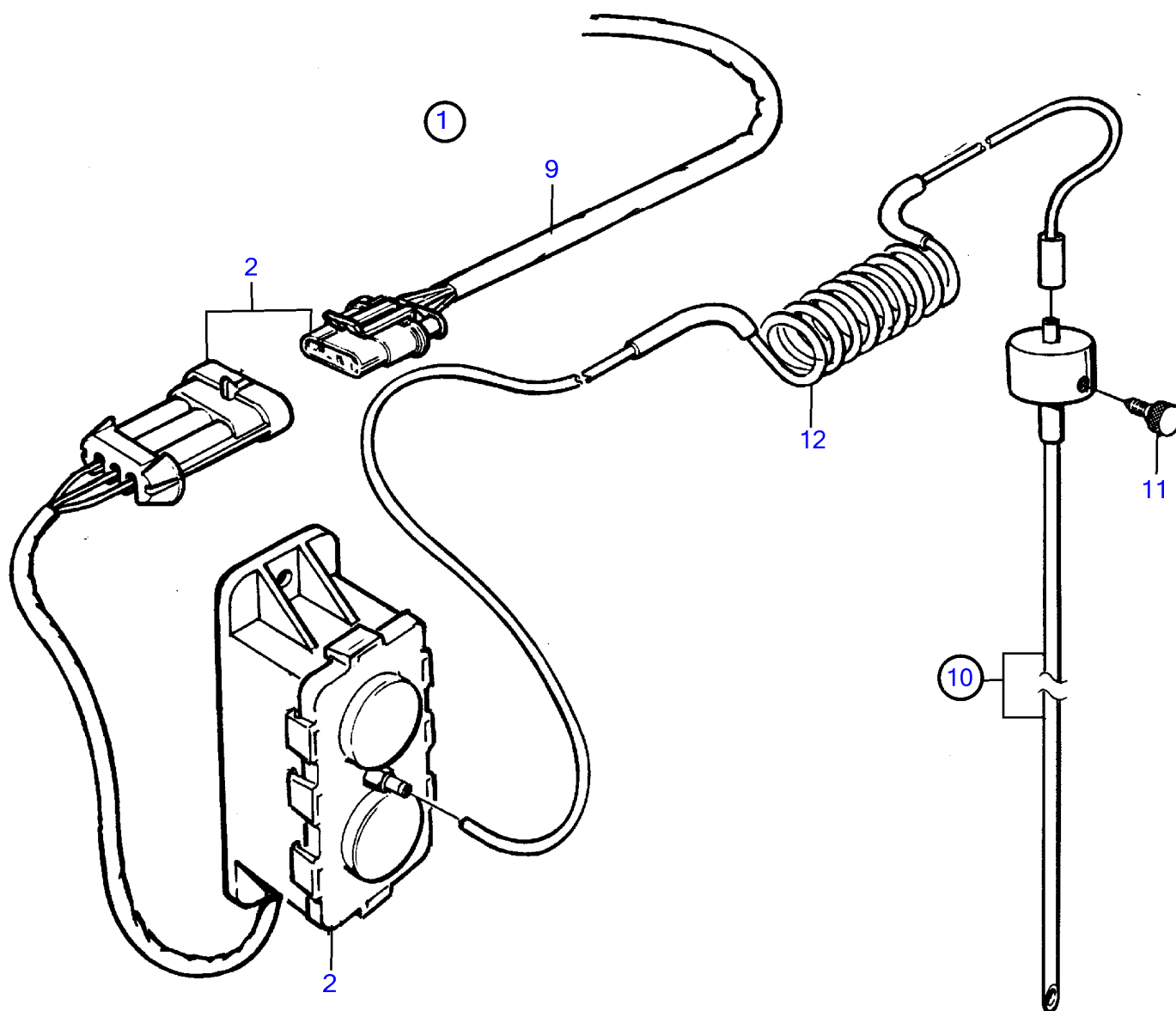
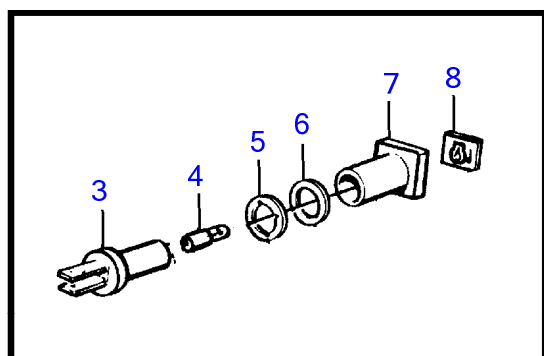

15566

[illegible]

TMD102A

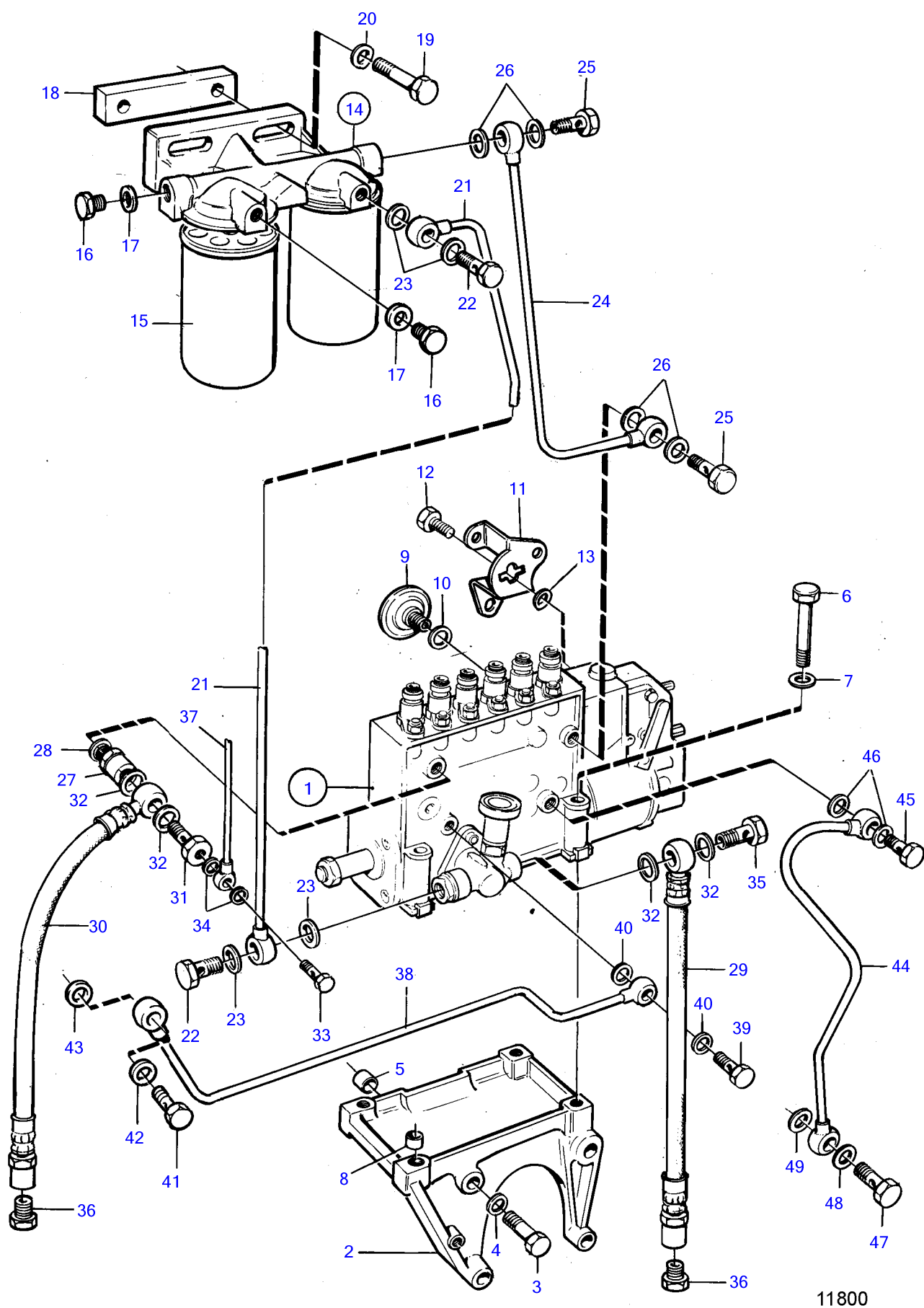

11800

TMD102A

RÉF	No Pièce	QTÉ	DÉSIGNATION	Voir	NOTES
1	(3803765)	1	Pompe injection		Référence hors de gamme
			•		
			•	2830	
2	478647	1	Console		
3	955566	4	Vis à tête hexagonal		
4	940280	4	Rondelle élastique		
5	(423161)	2	Douille guide		Référence hors de gamme
6	940156	4	Vis à tête hexagonal		
7	190509	4	Rondelle		
8	417588	1	Douille guide		
9	477173	1	Regulateur de pressi		
10	969011	1	Joint		
11	848677	1	Levier		
12	955270	1	Vis à tête hexagonal		
13	941906	1	Rondelle élastique		
14	8194541	1	Boîtier de filtre		
			•		
			•	9835	
15	3825133	2	Filtre a combustible		
16	960630	3	Bouchon		
17	969011	3	Joint		
18	(846738)	1	Plaque entretoise		Branche avec le tuyau de refoulement d'huile à la prise de force., Référence hors de gamme
19	955536	2	Vis à tête hexagonal		
20	942336	2	Rondelle élastique		
21	846827	1	Tuyau de carburant		
22	25167	2	Vis creuse		
23	969011	2	Joint		
24	(846828)	1	Tuyau de carburant		Référence hors de gamme
25	25167	2	Vis creuse		
26	969011	2	Joint		
27	479775	1	Valve de barrage		Pour pompe avec Helicoil, M14
	3825154	1	Valve de barrage		Pour pompe sans Helicoil, M16
28	15304	1	Joint		
29	3830312	1	Flexible		L=300mm
30	3830312	1	Flexible		
31	16496	1	Vis creuse		
32	969011	4	Joint		
33	74033	1	Vis creuse		
34	947620	2	Joint		
35	25167	1	Vis creuse		
36	22753	2	Raccord		
37	846805	1	Conduit fuite		
38	422245	1	Conduit d'huile sous		
39	48634	1	Vis creuse		
40	947281	2	Joint		
41	837709	1	Vis creuse		Branche avec le tuyau de refoulement d'huile à la prise de force.
42	11994	1	Joint		
43	18666	1	Joint		
44	422246	1	Conduit de retour, retour d'huile		
45	25167	1	Vis creuse		
46	969011	2	Joint		
47	942007	1	Vis creuse		
48	11998	1	Joint		
49	942703	1	Joint		

TMD102A

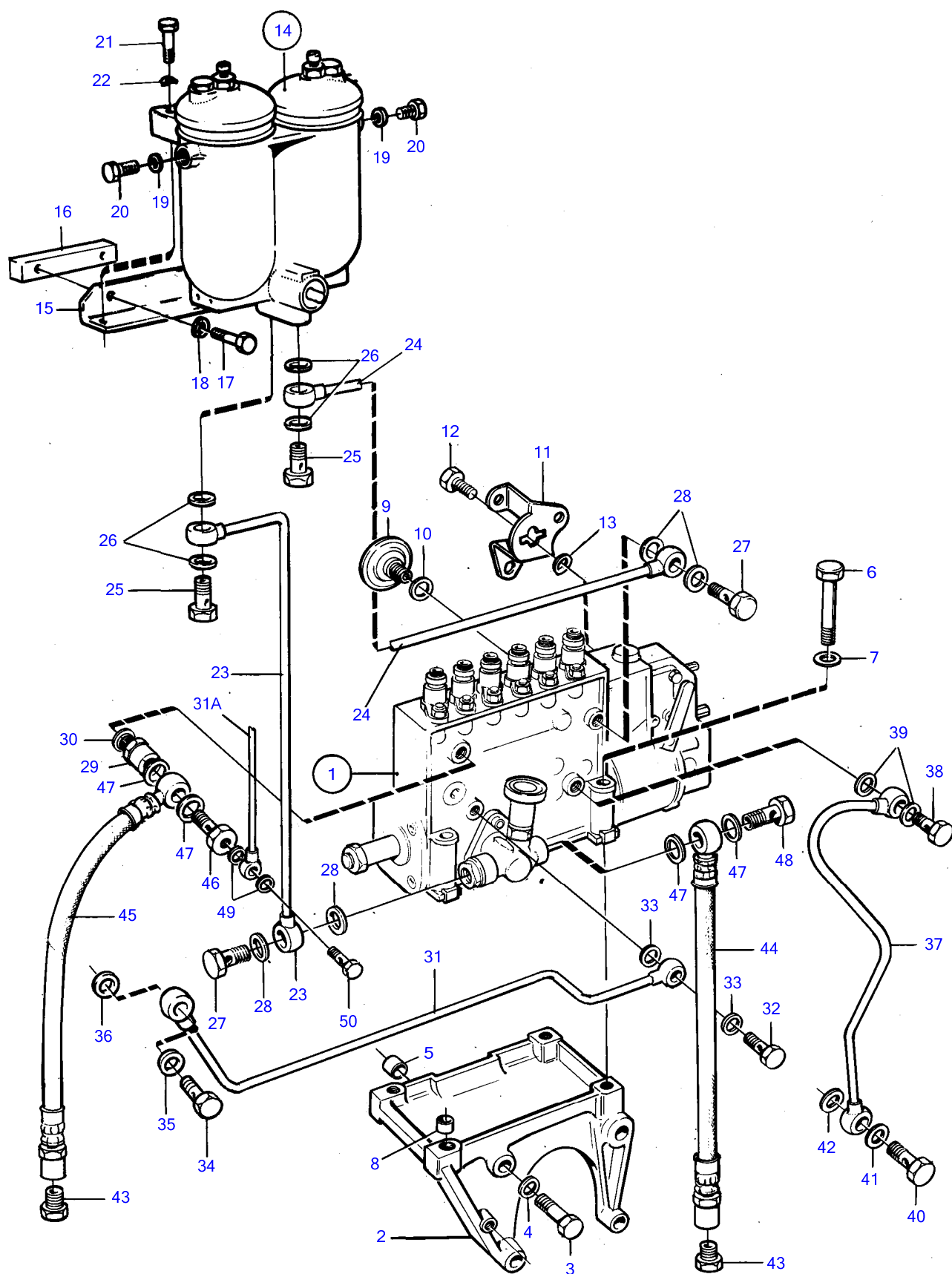

11801

TMD102A

RÉF	No Pièce	QTÉ	DÉSIGNATION	Voir	NOTES
1	849194	1	Pompe injection		
	3803765	1	Pompe injection		
			.		
			.	2830	
2	478647	1	Console		
3	955566	4	Vis à tête hexagonal		
4	940280	4	Rondelle élastique		
5	(423161)	2	Douille guide		Référence hors de gamme
6	940156	4	Vis à tête hexagonal		
7	190509	4	Rondelle		
8	417588	1	Douille guide		
9	477173	1	Regulateur de pressi		
10	969011	1	Joint		
11	848677	1	Levier		
12	955270	1	Vis à tête hexagonal		
13	941906	1	Rondelle élastique		
14	243405	1	Kit de filtre à carb		
			.		
			.	2064	
15	845319	1	Console		
16	(846738)	1	Plaque entretoise		Référence hors de gamme
17	955535	2	Vis à tête hexagonal		
18	942336	2	Rondelle élastique		Branche avec le tuyau de refoulement d'huile à la prise de force.
19	969011	2	Joint		
20	960630	2	Bouchon		
21	940134	2	Vis à tête hexagonal		
22	941909	2	Rondelle élastique		
23	(847028)	1	Tuyau de carburant		Référence hors de gamme
24	(847029)	1	Tuyau de carburant		Référence hors de gamme
25	26013	2	Vis creuse		
26	947624	4	Joint		
27	25167	2	Vis creuse		
28	969011	4	Joint		
29	479775	1	Valve de barrage		Pour pompe avec Helicoil, M14
	3825154	1	Valve de barrage		Pour pompe sans Helicoil, M16
30	15304	1	Joint		
31	422245	1	Conduit d'huile sous		
31A	846805	1	Conduit fuite		
32	48634	1	Vis creuse		
33	947281	2	Joint		
34	837709	1	Vis creuse		Branche avec le tuyau de refoulement d'huile à la prise de force.
35	11994	1	Joint		
36	18666	1	Joint		
37	422246	1	Conduit de retour		
38	25167	1	Vis creuse		
39	969011	2	Joint		
40	942007	1	Vis creuse		
41	11998	1	Joint		
42	942703	1	Joint		
43	22753	2	Raccord		
44	3830312	1	Flexible		
45	3830312	1	Flexible		
46	16496	1	Vis creuse		
47	969011	4	Joint		
48	25167	1	Vis creuse		
49	946729	2	Joint		
50	74033	1	Vis creuse		

TMD102A

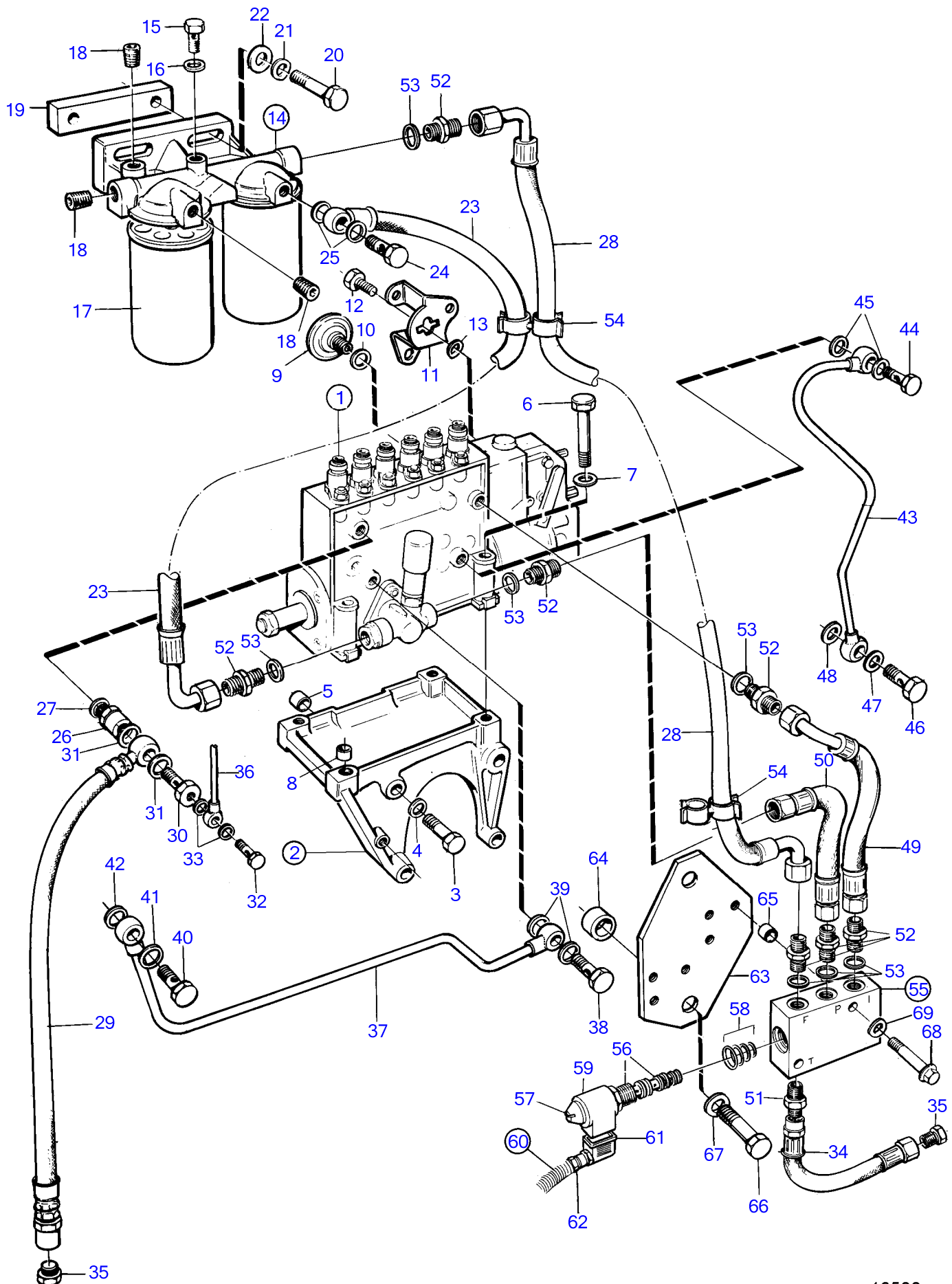

16588

TMD102A

RÉF	No Pièce	QTÉ	DÉSIGNATION	Voir	NOTES
1	849194	1	Pompe injection		
	3803765	1	Pompe injection		
			•		
			•	2830	
2	478647	1	Console		
3	955566	2	Vis à tête hexagonal		
4	940280	2	Rondelle élastique		
5	(423161)	2	Douille guide		Référence hors de gamme
6	940156	4	Vis à tête hexagonal		
7	190509	4	Rondelle		
8	417588	1	Douille guide		
9	477173	1	Regulateur de pressi		
10	969011	1	Joint		
11	848677	1	Levier		
12	955270	1	Vis à tête hexagonal		
13	941906	1	Rondelle élastique		
14	8194541	1	Boîtier de filtre	9835	
15	471177	1	• Vis creuse		
16	947620	1	• Joint		
17	3825133	2	Filtre a combustible		
18	968062	3	Bouchon		
19	(846738)	1	Plaque entretoise		Référence hors de gamme
20	955536	2	Vis à tête hexagonal		
21	942336	2	Rondelle élastique		
22	960142	2	Rondelle		
23	3830307	1	Flexible		
24	25167	1	Vis creuse		
25	969011	2	Joint		
26	479775	1	Valve de barrage		Pour pompe avec Helicoil, M14
	3825154	1	Valve de barrage		Pour pompe sans Helicoil, M16
27	15304	1	Joint		
28	3830308	1	Flexible		
29	3830312	1	Flexible		
30	16496	1	Vis creuse		
31	969011	2	Joint		
32	74033	1	Vis creuse		
33	947620	2	Joint		
34	3830309	1	Flexible		
35	22753	2	Raccord		
36	846805	1	Conduit fuite		
37	422245	1	Conduit d'huile sous		
38	48634	1	Vis creuse		
39	947281	2	Joint		
40	837709	1	Vis creuse		Branche avec le tuyau de refoulement d'huile à la prise de force.
41	11994	1	Joint		
42	18666	1	Joint		
43	422246	1	Conduit de retour, retour d'huile		
44	25167	1	Vis creuse		
45	969011	2	Joint		
46	942007	1	Vis creuse		
47	11998	1	Joint		
48	942703	1	Joint		
49	3830310	1	Flexible de carburant		
50	3830304	1	Flexible		
51	977677	1	Raccord		
52	941754	7	Raccord		
53	969011	7	Joint		
54	9205207	3	Retenue		
55	3828983	1	Robinet de carburant	24V	
56	3828979	1	• Valve		
57		1	• Ecou		
58	3828981	1	• Kit joints		
59	3825240	1	• Aimant		
60	873631	1	Faisceau de câbles		
61		1	• Connecteur		
62		1	• Vis raccord de cable		
63	3826145	1	Console	(3825601)	
64	1678297	2	Douille entretoise		
65	843075	2	Douille entretoise		

RÉF	No Pièce	QTÉ	DÉSIGNATION	Voir	NOTES
66	955270	2	Vis à tête hexagonal		
67	940280	2	Rondelle élastique		
68	973924	2	Vis à embase		
69	976944	2	Rondelle		

TMD102A

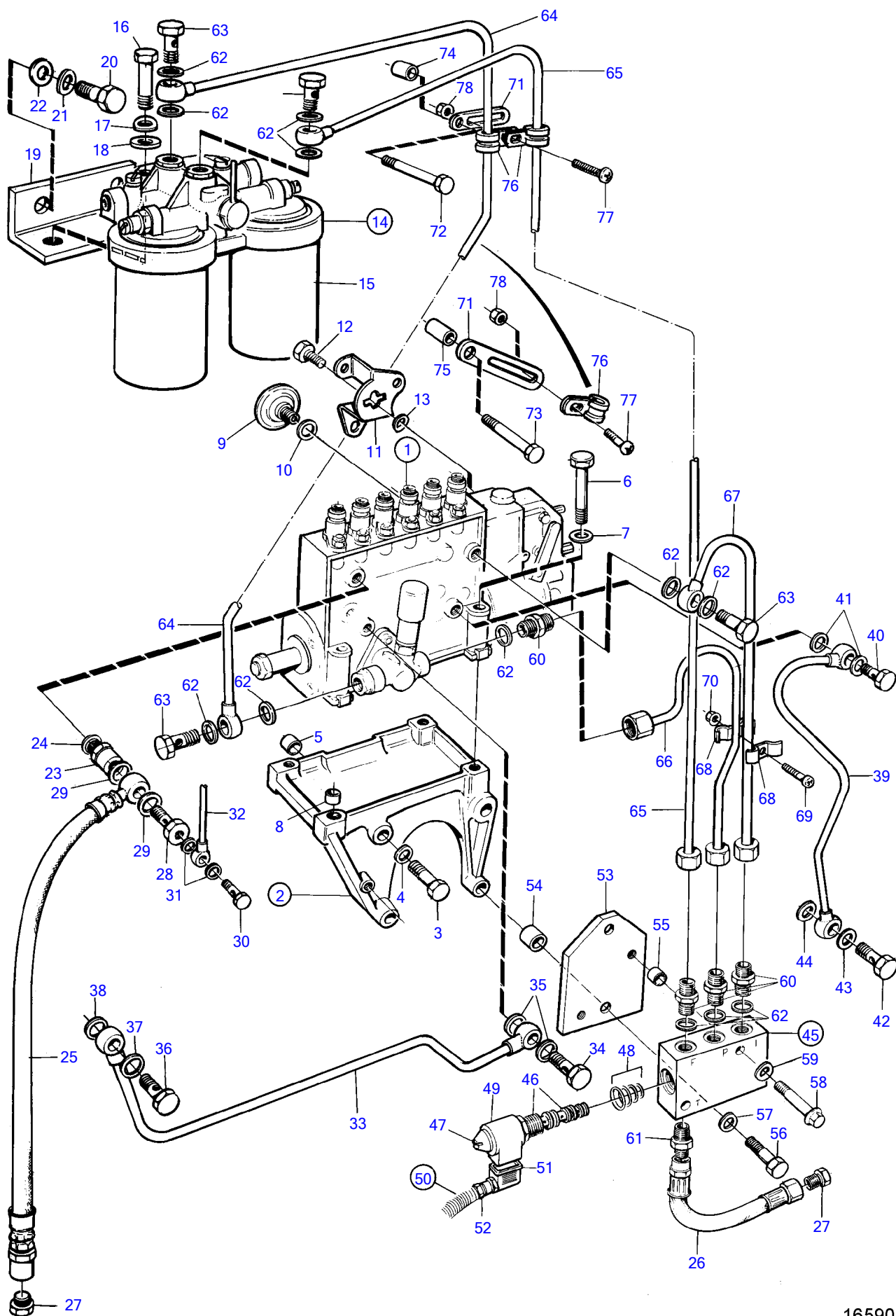

16590

TMD102A

RÉF	No Pièce	QTÉ	DÉSIGNATION	Voir	NOTES
1	849194	1	Pompe injection		
	3803765	1	Pompe injection		
			•		
			•	2830	
2	478647	1	Console		
3	955566	2	Vis à tête hexagonal		
4	940280	2	Rondelle élastique		
5	(423161)	2	Douille guide		Référence hors de gamme
6	940156	4	Vis à tête hexagonal		
7	190509	4	Rondelle		
8	417588	1	Douille guide		
9	477173	1	Regulateur de pressi		
10	969011	1	Joint		
11	848677	1	Levier		
12	955270	1	Vis à tête hexagonal		
13	941906	1	Rondelle élastique		
14	864399	1	Filtre a combustible		
			•		
			•	2093	
15	3825133	2	Filtre a combustible		
16	940162	2	Vis à tête hexagonal		
17	942336	2	Rondelle élastique		
18	960142	2	Rondelle		
19	845319	1	Console		
20	940160	2	Vis à tête hexagonal		
21	960144	2	Rondelle		
22	941909	2	Rondelle élastique		
23	479775	1	Valve de barrage		Pour pompe avec Helicoil, M14
	3825154	1	Valve de barrage		Pour pompe sans Helicoil, M16
24	15304	1	Joint		
25	3830312	1	Flexible		
26	3830309	1	Flexible		
27	22753	2	Raccord		
28	16496	1	Vis creuse		
29	969011	2	Joint		
30	74033	1	Vis creuse		
31	947620	2	Joint		
32	846805	1	Conduit fuite		
33	422245	1	Conduit d'huile sous		
34	48634	1	Vis creuse		
35	947281	2	Joint		
36	837709	1	Vis creuse		Branche avec le tuyau de refoulement d'huile à la prise de force.
37	11994	1	Joint		
38	18666	1	Joint		
39	422246	1	Conduit de retour, retour d'huile		
40	25167	1	Vis creuse		
41	969011	2	Joint		
42	942007	1	Vis creuse		
43	11998	1	Joint		
44	942703	1	Joint		
45	3828983	1	Robinet de carburant		
46		1	• Soupape		
47		1	• Ecrou		
48	3828981	1	• Kit joints		
49	3825240	1	• Aimant		
50	873631	1	Faisceau de câbles		
51		1	• Connecteur		
52		1	• Vis raccord de cable		
53	3826145	1	Console		(3825601)
54	1678297	2	Douille entretoise		
55	843075	2	Douille entretoise		
56	955570	2	Vis à tête hexagonal		
57	940280	2	Rondelle élastique		
58	973924	2	Vis à embase		
59	976944	2	Rondelle		
60	941754	4	Raccord		
61	977677	1	Raccord		
62	969011	10	Joint		
63	25167	4	Vis creuse		

[illegible]

TAMD102A

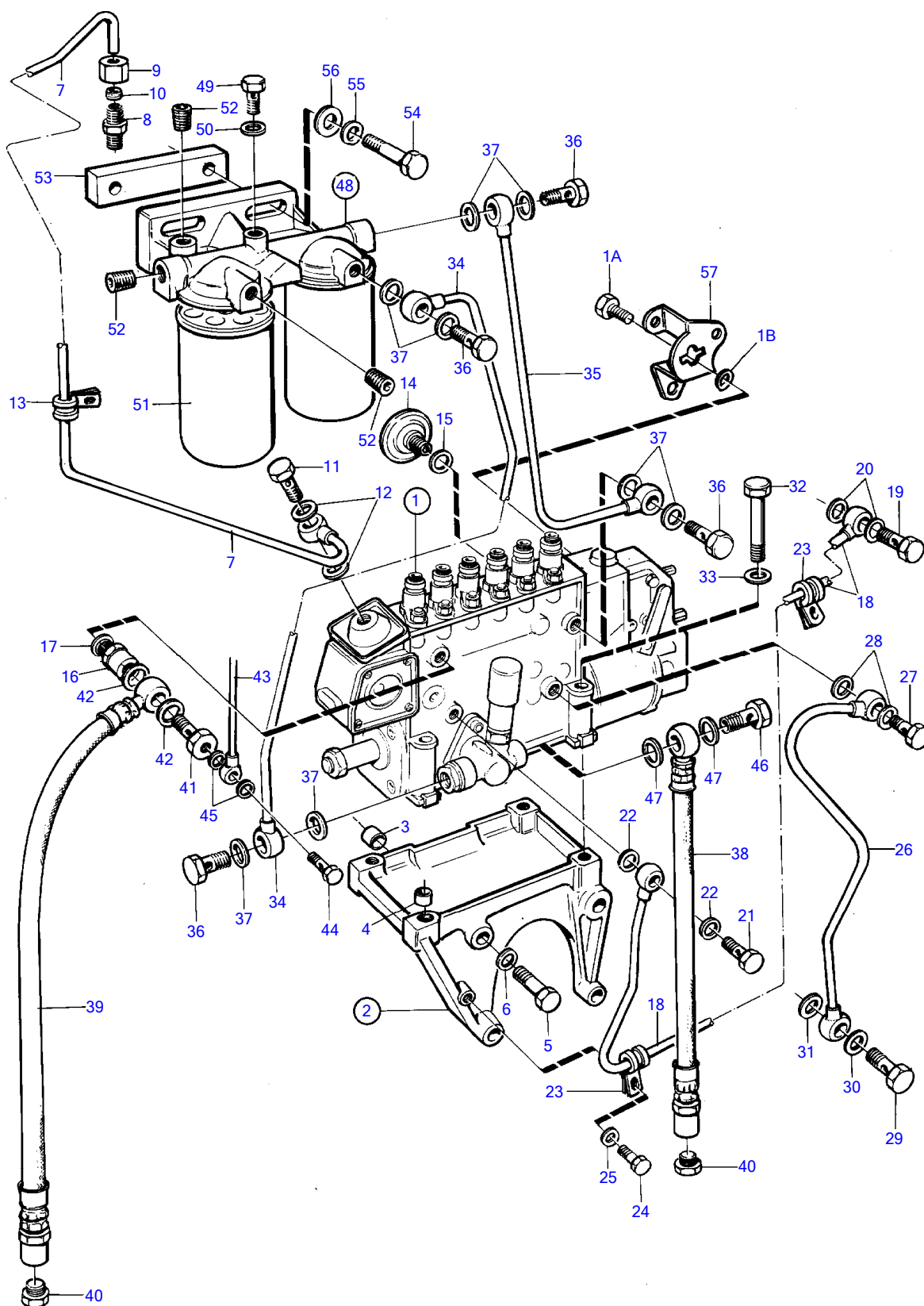

15247

TAMD102A

RÉF	No Pièce	QTÉ	DÉSIGNATION	Voir	NOTES
1	864451	1	Pompe injection		Rempl par 3826513
			•		
			•	2834	
	3826513	1	Pompe injection, pièces non spécifiées		
	3803787	1	Pompe injection, pièces non spécifiées		
	3825320	1	• Régulateur		
	3826515	1	• Régulateur		Pour 3826513
	244825	1	• Pompe alimentation		
			• •		
			•	600	
1A	955270	1	• Vis à tête hexagonal		
1B	941906	1	• Rondelle élastique		
1			• autres pcs non spécifié		
2	478647	1	Console		
3	(423161)	2	• Douille guide		Référence hors de gamme
4	417588	1	• Douille guide		
5	955566	4	Vis à tête hexagonal		
6	940280	4	Rondelle élastique		
7	864368	1	Tube		
8	954379	1	Raccord, tubulure d'admission		
9	954357	1	Écrou accouplement		
10	954365	1	Écrou raccord		
11	969299	1	Vis creuse		
12	11994	2	Joint		
13	942400	2	Collier serrage		
14	477173	1	Régulateur de pressi		
15	969011	1	Joint		
16	479775	1	Valve de barrage		Pour pompe avec Helicoil, M14
	3825154	1	Valve de barrage		Pour pompe sans Helicoil, M16
17	15304	1	Joint		
18		1	Conduit huile pressi, bloc-cylindres	2750	TAMD102A
		1	Conduit huile pressi, bloc-cylindres	891	TAMD102D
19		1	Vis creuse	2750	TAMD102A
		1	Vis creuse	891	TAMD102D
20		2	Joint	2750	TAMD102A
		2	Joint	891	TAMD102D
21	48634	1	Vis creuse		
22	947281	2	Joint		
23	952623	2	Collier serrage		
24	955512	1	Vis à tête hexagonal		
25	949607	1	Rondelle élastique		
26	422246	1	Conduit de retour, retour d'huile		
27	25167	1	Vis creuse		
28	969011	2	Joint		
29	942007	1	Vis creuse, bloc-cylindres		
30	11998	1	Joint		
31	942703	1	Joint		
32	940156	4	Vis à tête hexagonal		
33	190509	4	Rondelle		
34	846827	1	Tuyau de carburant		
35	(846828)	1	Tuyau de carburant		Référence hors de gamme
36	25167	4	Vis creuse		
37	969011	8	Joint		
38	3830312	1	Flexible		L=300mm
	3830312	1	Flexible		L=710mm
39	3830312	1	Flexible		L=440mm
	3830312	1	Flexible		L=710mm
40	22753	2	Raccord		
41	16496	1	Vis creuse		
42	969011	2	Joint		
43		1	Conduit fuite	877	
44		1	Vis creuse	877	
45		2	Joint	877	
46	25167	1	Vis creuse		
47	969011	2	Joint		
48	8194541	1	Boîtier de filtre	9835	
49	20547976	1	• Couvercle protection		
50	20548012	1	• Robinet		
51	3825133	2	Filtre a combustible		

[illegible]

TAMD102D

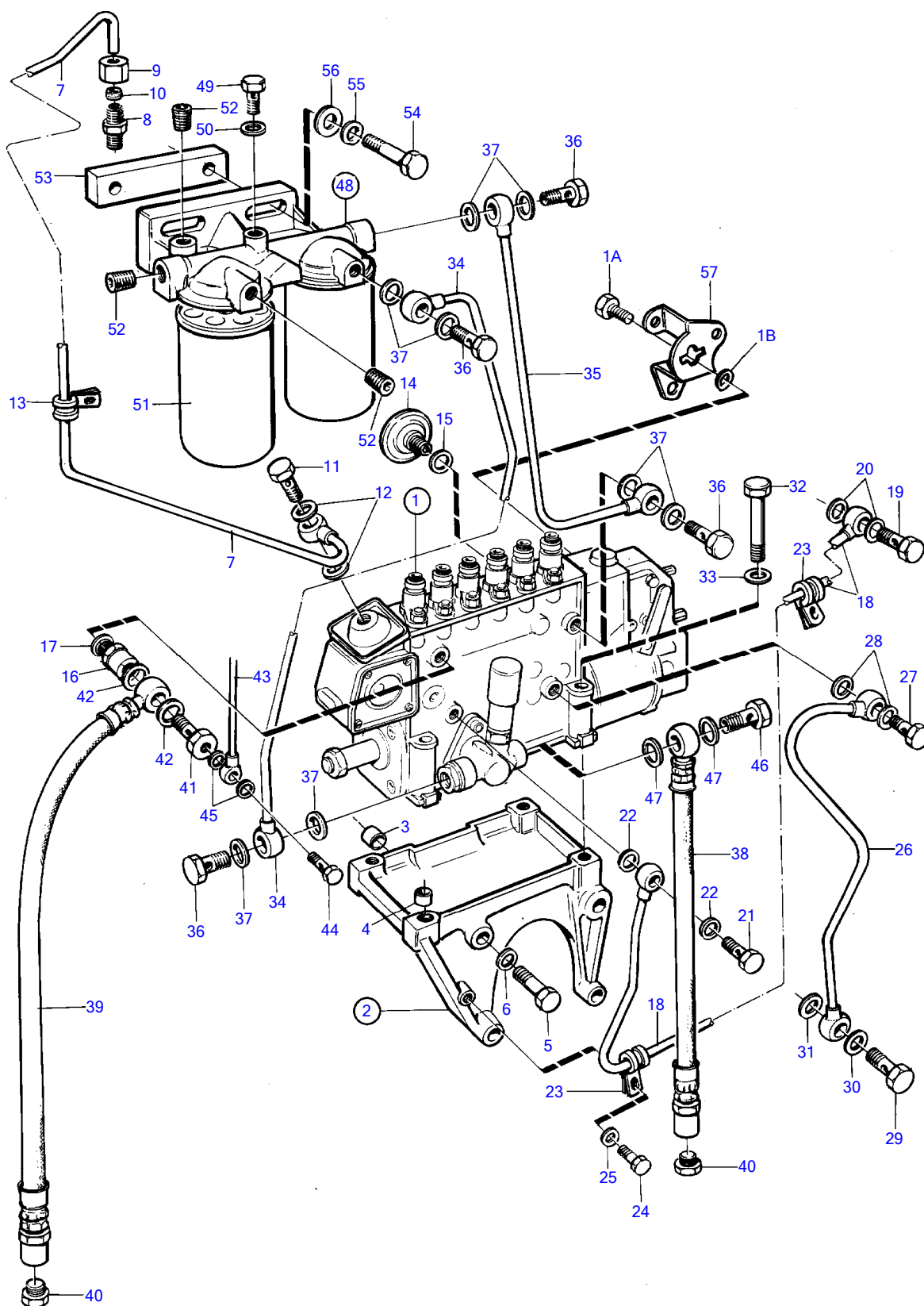

15247

TAMD102D

RÉF	No Pièce	QTÉ	DÉSIGNATION	Voir	NOTES
1				2834	
	865409	1	Pompe injection		Rempl par 3826519
	3826519	1	Pompe injection, pièces non spécifiées		
	3803788	1	Pompe injection, pièces non spécifiées		
	3825320	1	• Régulateur		
	3826521	1	• Régulateur		Pour 3826519
	244825	1	• Pompe alimentation		
				600	
1A	955270	1	• Vis à tête hexagonal		
1B	941906	1	• Rondelle élastique		
2	478647	1	Console		
3	(423161)	2	• Douille guide		Référence hors de gamme
4	417588	1	• Douille guide		
5	955566	4	Vis à tête hexagonal		
6	940280	4	Rondelle élastique		
7	864368	1	Tube		
8	954379	1	Raccord, tubulure d'admission		
9	954357	1	Écrou accouplement		
10	954365	1	Écrou raccord		
11	969299	1	Vis creuse		
12	11994	2	Joint		
13	942400	2	Collier serrage		
14	477173	1	Régulateur de pressi		
15	969011	1	Joint		
16	479775	1	Valve de barrage		Pour pompe avec Helicoil, M14
	3825154	1	Valve de barrage		Pour pompe sans Helicoil, M16
17	15304	1	Joint		
18		1	Conduit huile pressi, bloc-cylindres	2750	TAMD102A
		1	Conduit huile pressi, bloc-cylindres	891	TAMD102D
19		1	Vis creuse	2750	TAMD102A
		1	Vis creuse	891	TAMD102D
20		2	Joint	2750	TAMD102A
		2	Joint	891	TAMD102D
21	48634	1	Vis creuse		
22	947281	2	Joint		
23	952623	2	Collier serrage		
24	955512	1	Vis à tête hexagonal		
25	949607	1	Rondelle élastique		
26	422246	1	Conduit de retour, retour d'huile		
27	25167	1	Vis creuse		
28	969011	2	Joint		
29	942007	1	Vis creuse, bloc-cylindres		
30	11998	1	Joint		
31	942703	1	Joint		
32	940156	4	Vis à tête hexagonal		
33	190509	4	Rondelle		
34	846827	1	Tuyau de carburant		
35	(846828)	1	Tuyau de carburant		Référence hors de gamme
36	25167	4	Vis creuse		
37	969011	8	Joint		
38	3830312	1	Flexible		L=300mm
	3830312	1	Flexible		L=710mm
39	3830312	1	Flexible		L=440mm
	3830312	1	Flexible		L=710mm
40	22753	2	Raccord		
41	16496	1	Vis creuse		
42	969011	2	Joint		
43		1	Conduit fuite	877	
44		1	Vis creuse	877	
45		2	Joint	877	
46	25167	1	Vis creuse		
47	969011	2	Joint		
48	8194541	1	Boîtier de filtre	9835	
49	20547976	1	• Couvercle protection		
50	20548012	1	• Robinet		
51	3825133	2	Filtre a combustible		
52	968062	3	Bouchon		
53	(846738)	1	Plaque entretoise		Référence hors de gamme
54	955536	2	Vis à tête hexagonal		

RÉF	No Pièce	QTÉ	DÉSIGNATION	Voir	NOTES
55	942336	2	Rondelle élastique		
56	960142	2	Rondelle		
57	848677	1	Levier, solenoide d'arret		

TAMD102A, TAMD102D

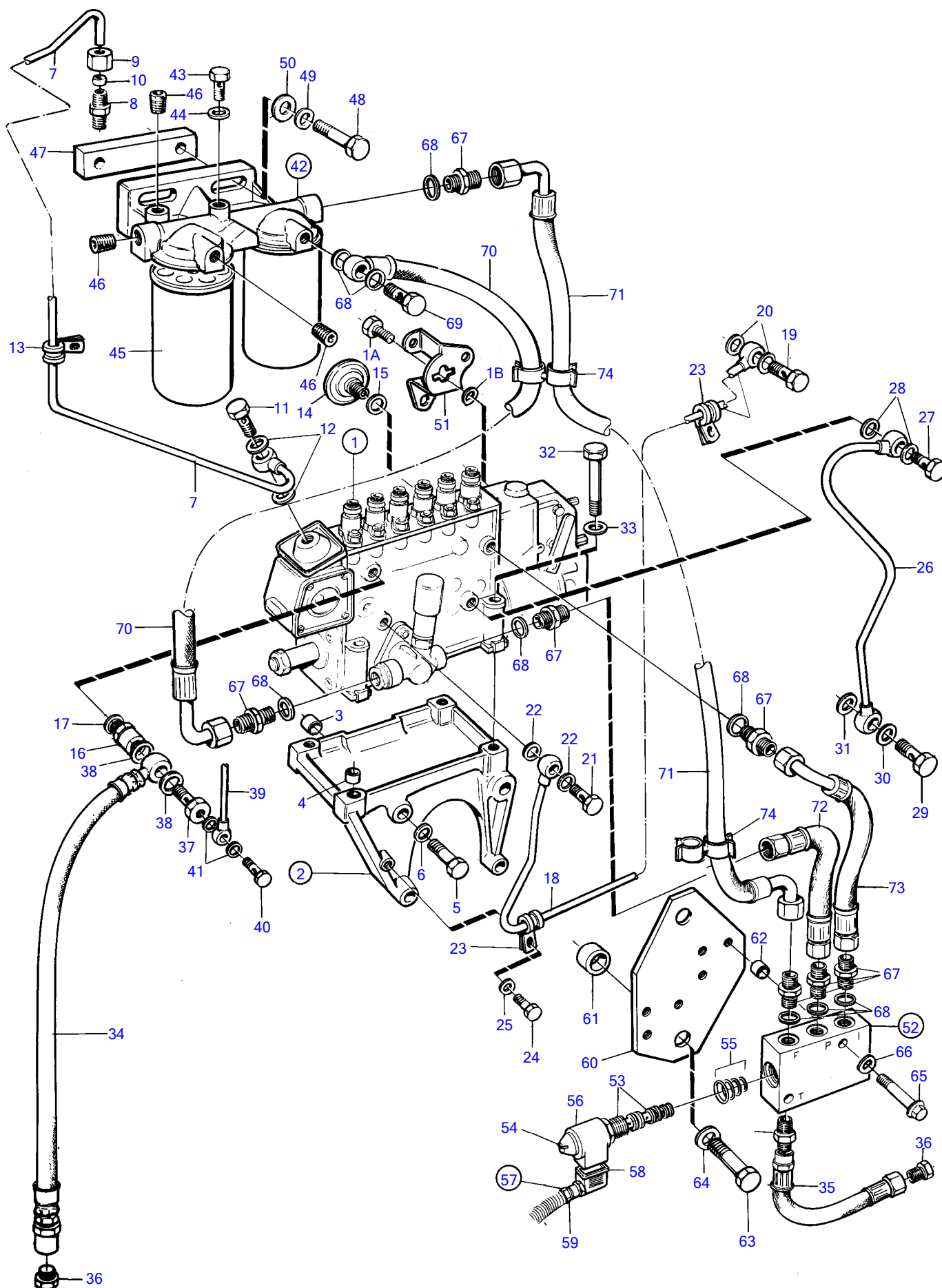

16587

TAMD102A, TAMD102D

RÉF	No Pièce	QTÉ	DÉSIGNATION	Voir	NOTES
1	864451	1	Pompe injection		TAMD102A
			•		
			•	2834	
	865409	1	Pompe injection		TAMD102D
	3825118	1	• Régulateur		
	244825	1	• Pompe alimentation		
			• •		
			•	600	
1A	955270	1	• Vis à tête hexagonal		
1B	941906	1	• Rondelle élastique		
1			• autres pcs non spécifié		
2	478647	1	Console		
3	(423161)	2	• Douille guide		Référence hors de gamme
4	417588	1	• Douille guide		
5	955566	2	Vis à tête hexagonal		
6	940280	2	Rondelle élastique		
7	864368	1	Tube		
8	954379	1	Raccord, tubulure d'admission		
9	954357	1	Écrou accouplement		
10	954365	1	Écrou raccord		
11	969299	1	Vis creuse		
12	11994	2	Joint		
13	942400	2	Collier serrage		
14	477173	1	Régulateur de pressi		
15	969011	1	Joint		
16	479775	1	Valve de barrage		Pour pompe avec Helicoil, M14
	3825154	1	Valve de barrage		Pour pompe sans Helicoil, M16
17	15304	1	Joint		
18		1	Conduit huile pressi, bloc-cylindres	2750	TAMD102A
		1	Conduit huile pressi, bloc-cylindres	891	TAMD102D
19		1	Vis creuse	2750	TAMD102A
		1	Vis creuse	891	TAMD102D
20		2	Joint	2750	TAMD102A
		2	Joint	891	TAMD102D
21	48634	1	Vis creuse		
22	947281	2	Joint		
23	952623	2	Collier serrage		
24	955512	1	Vis à tête hexagonal		
25	949607	1	Rondelle élastique		
26	422246	1	Conduit de retour, retour d'huile		
27	25167	1	Vis creuse		
28	969011	2	Joint		
29	942007	1	Vis creuse, bloc-cylindres		
30	11998	1	Joint		
31	942703	1	Joint		
32	940156	4	Vis à tête hexagonal		
33	190509	4	Rondelle		
34	3830312	1	Flexible		L=710mm
35	3830309	1	Flexible		
36	22753	2	Raccord		
37	16496	1	Vis creuse		
38	969011	2	Joint		
39		1	Conduit fuite	877	
40		1	Vis creuse	877	
41		2	Joint	877	
42	8194541	1	Boîtier de filtre	9835	
43	20547976	1	• Couvercle protection		
44	20548012	1	• Robinet		
45	3825133	2	Filtre a combustible		
46	968062	3	Bouchon		
47	(846738)	1	Plaque entretoise		Référence hors de gamme
48	955536	2	Vis à tête hexagonal		
49	942336	2	Rondelle élastique		
50	960142	2	Rondelle		
51	848677	1	Levier, solenoïde d'arrêt		
52	3828983	1	Robinet de carburant		
53		1	• Soupape		
54		1	• Ecrou		
55	3828981	1	• Kit joints		

RÉF	No Pièce	QTÉ	DÉSIGNATION	Voir	NOTES
56	3825240	1	• Aimant		
57	873631	1	Faisceau de câbles		
58		1	• Connecteur		
59		1	• Vis raccord de cable		
60	3826145	1	Console		(3825601)
61	1678297	2	Douille entretoise		
62	843075	2	Douille entretoise		
63	955570	2	Vis à tête hexagonal		
64	940280	2	Rondelle élastique		
65	973924	2	Vis à embase		
66	976944	2	Rondelle		
67	941754	7	Raccord		
68	969011	9	Joint		
69	25167	1	Vis creuse		
70	3830307	1	Flexible		L=460mm
71	3830308	1	Flexible		L=660mm
72	3830304	1	Flexible		L=175mm
73	3830310	1	Flexible de carburan		L=260mm
74	9205207	3	Retenue		

TAMD102A

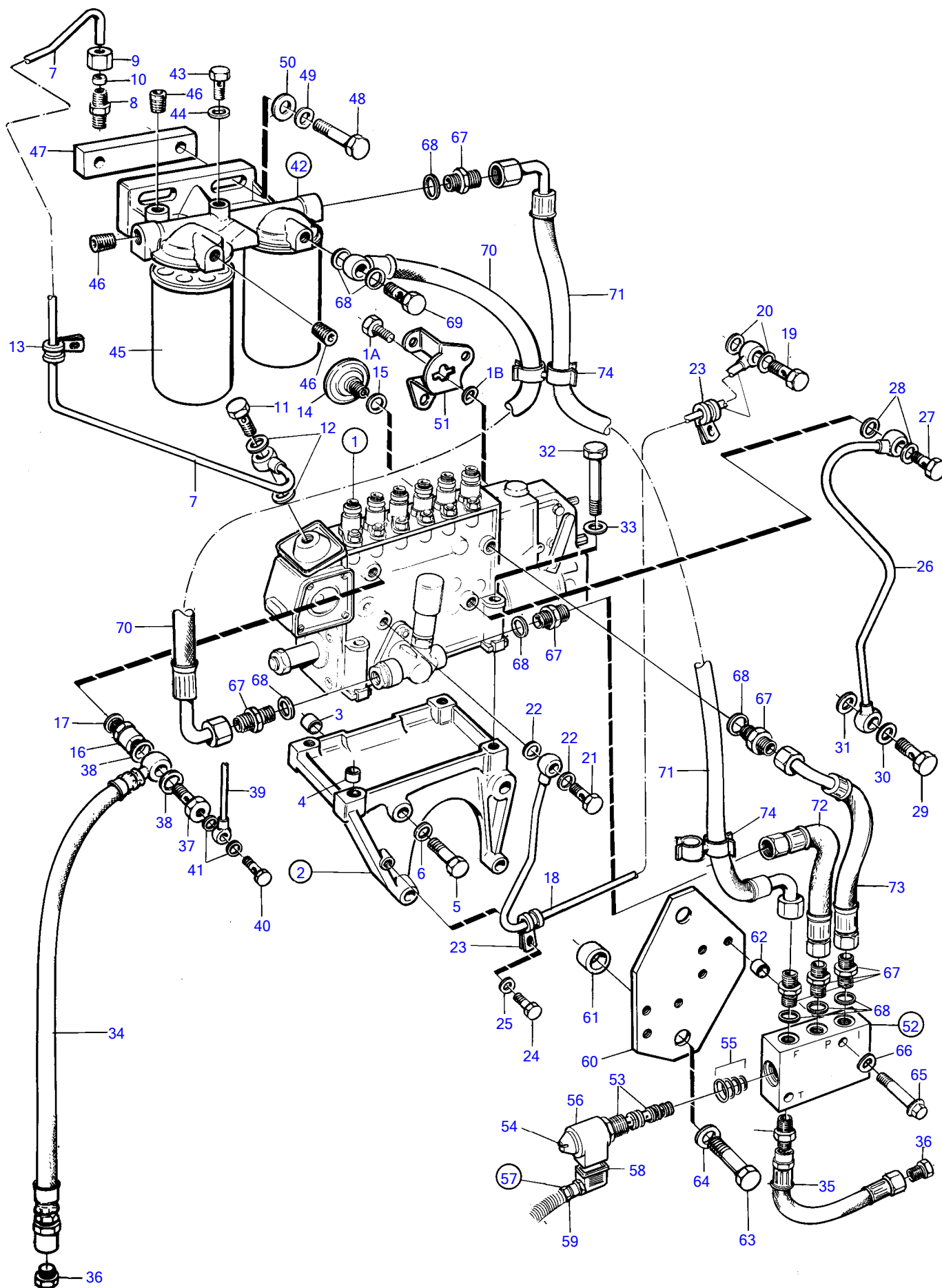

16587

TAMD102A

RÉF	No Pièce	QTÉ	DÉSIGNATION	Voir	NOTES
1	(3803787)	1	Pompe injection		Référence hors de gamme
			•		
			•	2834	
1A	955270	1	• Vis à tête hexagonal		
1B	941906	1	• Rondelle élastique		
1			• autres pcs non spécifié		
2	478647	1	Console		
3	(423161)	2	• Douille guide		Référence hors de gamme
4	417588	1	• Douille guide		
5	955566	2	Vis à tête hexagonal		
6	940280	2	Rondelle élastique		
7	864368	1	Tube		
8	954379	1	Raccord, tubulure d'admission		
9	954357	1	Écrou accouplement		
10	954365	1	Écrou raccord		
11	969299	1	Vis creuse		
12	11994	2	Joint		
13	942400	2	Collier serrage		
14	477173	1	Regulateur de pressi		
15	969011	1	Joint		
16	479775	1	Valve de barrage		Pour pompe avec Helicoil, M14
	3825154	1	Valve de barrage		Pour pompe sans Helicoil, M16
17	15304	1	Joint		
18		1	Conduit huile pressi, bloc-cylindres	2750	TAMD102A
		1	Conduit huile pressi, bloc-cylindres	891	TAMD102D
19		1	Vis creuse	2750	TAMD102A
		1	Vis creuse	891	TAMD102D
20		2	Joint	2750	TAMD102A
		2	Joint	891	TAMD102D
21	48634	1	Vis creuse		
22	947281	2	Joint		
23	952623	2	Collier serrage		
24	955512	1	Vis à tête hexagonal		
25	949607	1	Rondelle élastique		
26	422246	1	Conduit de retour, retour d'huile		
27	25167	1	Vis creuse		
28	969011	2	Joint		
29	942007	1	Vis creuse, bloc-cylindres		
30	11998	1	Joint		
31	942703	1	Joint		
32	940156	4	Vis à tête hexagonal		
33	190509	4	Rondelle		
34	3830312	1	Flexible		L=710mm
35	3830309	1	Flexible		
36	22753	2	Raccord		
37	16496	1	Vis creuse		
38	969011	2	Joint		
39		1	Conduit fuite	877	
40		1	Vis creuse	877	
41		2	Joint	877	
42	8194541	1	Boîtier de filtre	9835	
43	20547976	1	• Couvercle protection		
44	20548012	1	• Robinet		
45	3825133	2	Filtre a combustible		
46	968062	3	Bouchon		
47	(846738)	1	Plaque entretoise		Référence hors de gamme
48	955536	2	Vis à tête hexagonal		
49	942336	2	Rondelle élastique		
50	960142	2	Rondelle		
51	848677	1	Levier, solenoide d'arret		
52	3828983	1	Robinet de carburant		
53		1	• Soupape		
54		1	• Ecrou		
55	3828981	1	• Kit joints		
56	3825240	1	• Aimant		
57	873631	1	Faisceau de câbles		
58		1	• Connecteur		
59		1	• Vis raccord de cable		
60	3826145	1	Console		(3825601)

[illegible]

TMD102A

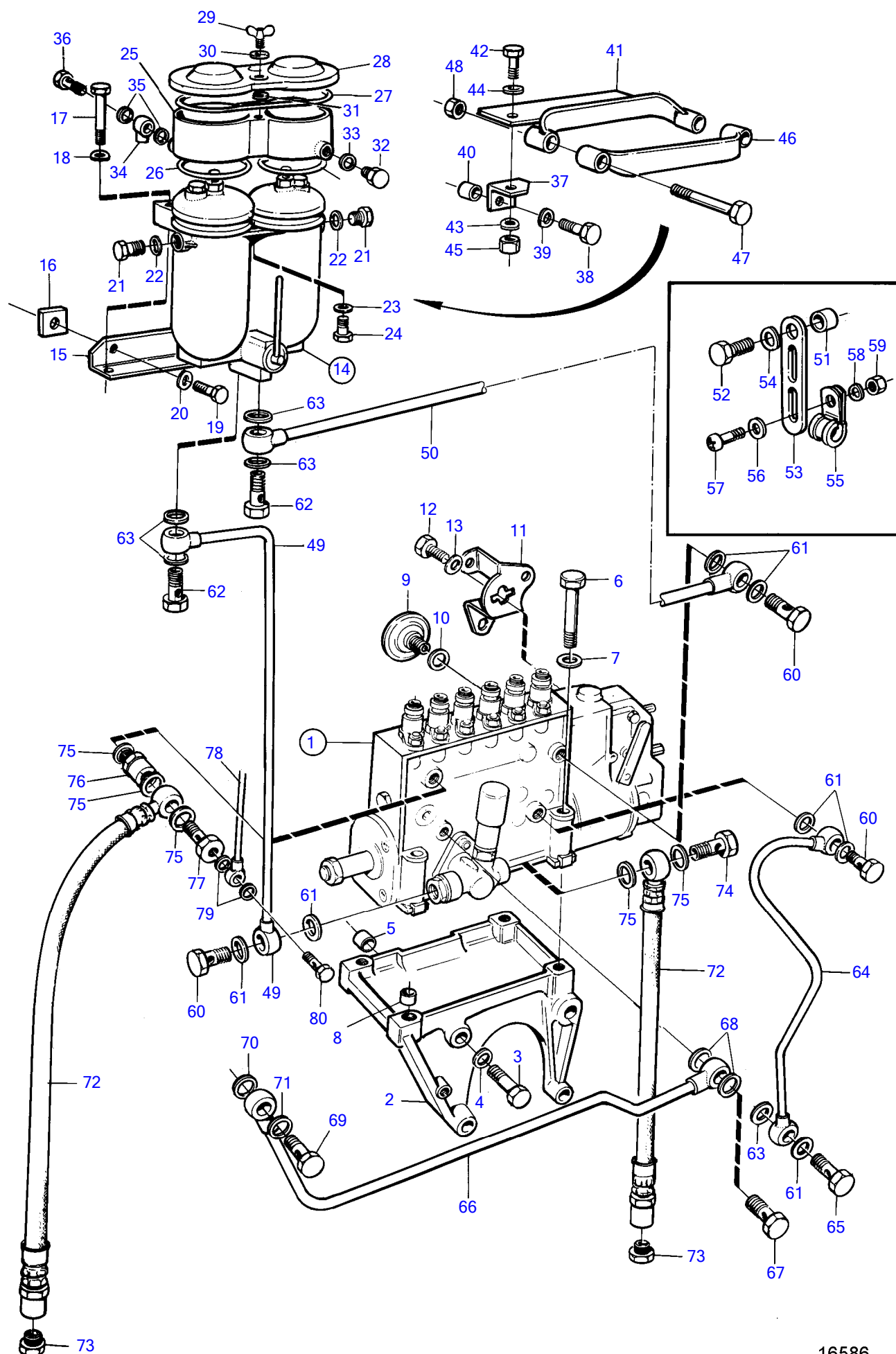

TMD102A

RÉF	No Pièce	QTÉ	DÉSIGNATION	Voir	NOTES
1	849194	1	Pompe injection		Regulateur RSV
	3803765	1	Pompe injection		Regulateur RSV
			.		
			.	2830	
	847768	1	Pompe injection	2848	Actionneur AGB 250A-3
	866205	1	Pompe injection	2848	Actionneur GAC. ACB 275H
	3803778	1	Pompe injection	2848	Actionneur GAC. ACB 275H
2	478647	1	Console		
3	955566	4	Vis à tête hexagonal		
4	940280	4	Rondelle élastique		
5	(423161)	2	Douille guide		Référence hors de gamme
6	940156	4	Vis à tête hexagonal		
7	190509	4	Rondelle		
8	417588	1	Douille guide		
9	477173	1	Regulateur de pressi		
10	969011	1	Joint		
11	848677	1	Levier		
12	955270	1	Vis à tête hexagonal		
13	941906	1	Rondelle élastique		
14	243405	1	Kit de filtre à carb		
			.		
			.	2064	
15	845319	1	Console		
16	(846738)	1	Plaque entretoise		Référence hors de gamme
17	940134	2	Vis à tête hexagonal		
18	941909	2	Rondelle élastique		
19	955535	2	Vis à tête hexagonal		
20	942336	2	Rondelle élastique		
21	969011	2	Joint		
22	960630	2	Bouchon		
23	959223	1	Vis à six pans creux		L=30mm
	959227	1	Vis à six pans creux		L=50mm
24	941907	2	Rondelle élastique		
25	(846457)	1	Réservoir		Référence hors de gamme
26	846458	2	Bague étanchéité		
27	846460	1	Bague étanchéité		
28	846459	1	Capot		
29	(846461)	1	Vis à oreilles		Référence hors de gamme
30	947620	1	Joint		
31	951665	1	Jonc d'arrêt		
32	960630	1	Bouchon		
33	969011	1	Joint		
34	25168	1	Raccord banjo		
35	969011	2	Joint		
36	25167	1	Vis creuse		
37	(862745)	1	Console		Référence hors de gamme
38	959798	1	Vis à tête hexagonal		
39	942336	1	Rondelle élastique		
40	823575	1	Douille entretoise		
41	(862709)	1	Platine support		Référence hors de gamme
42	940115	1	Vis à tête hexagonal		
43	942336	1	Rondelle élastique		
44	960142	1	Rondelle		
45	955827	1	Écrou hexagonal		
46	862708	1	Collier serrage		
47	955538	2	Vis à tête hexagonal		
48	950354	2	Contre-écrou		
49	(847028)	1	Tuyau de carburant		Référence hors de gamme
50	(847029)	1	Tuyau de carburant		Référence hors de gamme
51	847396	1	Douille entretoise		
52	959798	1	Vis à tête hexagonal		
53	965541	1	Console		
54	942336	1	Rondelle élastique		
55	952625	1	Collier serrage		
56	955893	1	Rondelle		
57	950047	1	Vis empreinte crucif		
58	949607	1	Rondelle élastique		
59	955825	1	Écrou hexagonal		
60	25167	3	Vis creuse		

RÉF	No Pièce	QTÉ	DÉSIGNATION	Voir	NOTES
61	969011	7	Joint		
62	26013	2	Vis creuse		
63	947624	5	Joint		
64	422246	1	Conduit de retour, retour d'huile		
65	942007	1	Vis creuse		
66	422245	1	Conduit d'huile sous		
67	48634	1	Vis creuse		
68	947281	2	Joint		
69	837709	1	Vis creuse		
70	18666	1	Joint		
71	11994	1	Joint		
72	3830312	2	Flexible		
73	22753	2	Raccord		
74	25167	1	Vis creuse		
75	969011	5	Joint		
76	479775	1	Valve de barrage		Pour pompe avec Helicoil, M14
	3825154	1	Valve de barrage		Pour pompe sans Helicoil, M16
77	16496	1	Vis creuse		
78	846805	1	Conduit fuite		
79	946729	2	Joint		
80	74033	1	Vis creuse		

TMD102A, TAMD102A, TAMD102D

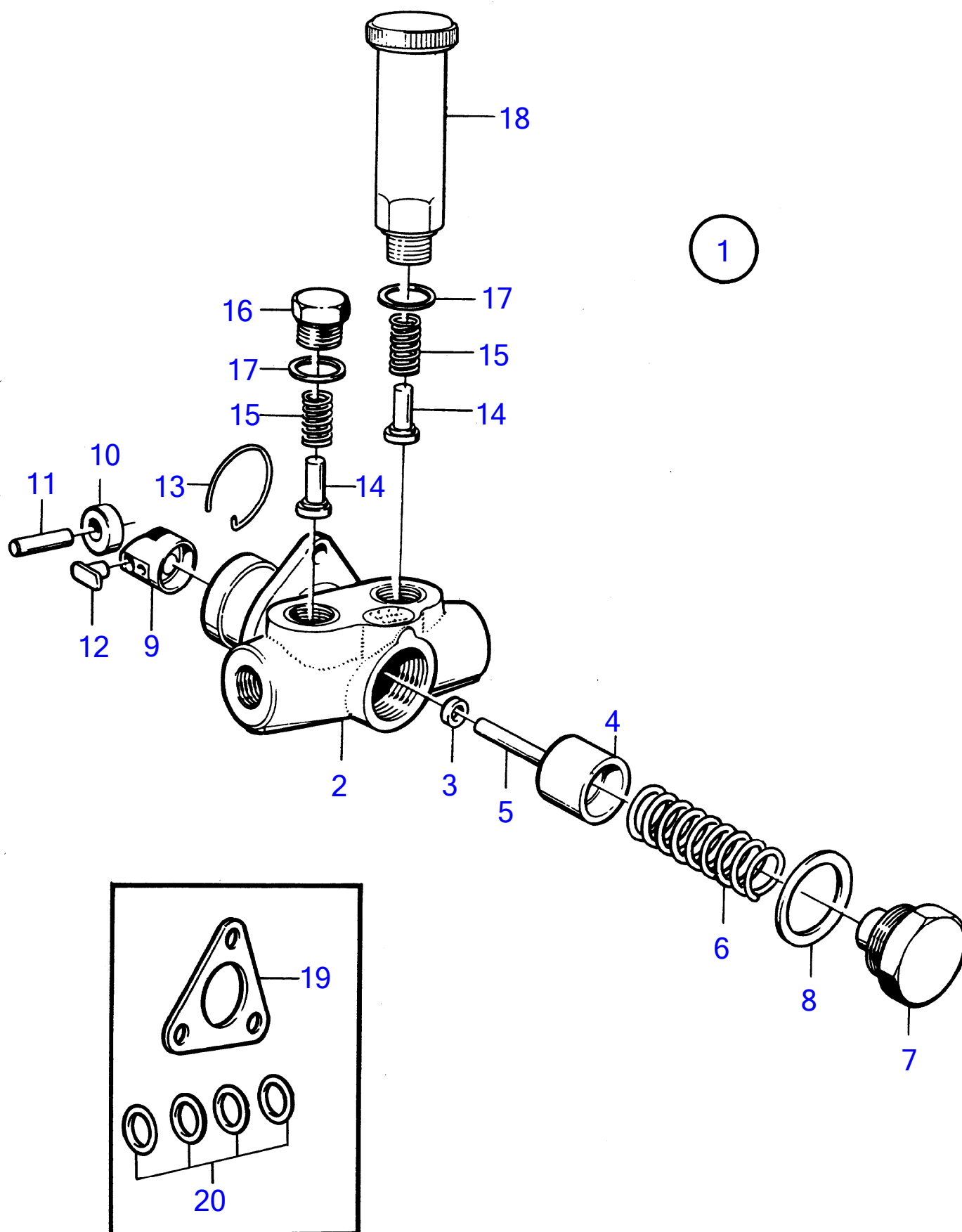

10917

TMD102A, TAMD102A, TAMD102D

RÉF	No Pièce	QTÉ	DÉSIGNATION	NOTES
1	244391	1	Pompe alimentation	Remplace par 1699140
2		1	• Carter	
3	240270	1	• Joint torique	
4	240548	1	• Piston pompe	D=21,990-21,995mm
5	(243374)	1	• Tige-poussoir	D=4,993-4,998mm, Référence hors de gamme
6	244392	1	• Ressort	
7		1	• Bouchon	
8	18844	1	• Joint	
9	(244393)	1	• Poussoir	Référence hors de gamme
10		1	• • Galet	
11		1	• • Arbre elevateur	
12		2	• • Guide	
13	(238368)	1	• Anneau élastique	Référence hors de gamme
14	243136	2	• Valve	
15	76706	2	• Ressort pression	
16	(25278)	1	• Tampon	Référence hors de gamme
17	240572	2	• Joint	
18	3826073	1	• Pompe à main	(1698348)
19	863370	1	• Joint	Inverseur MG 5085A-E, MG 5085SC-E, (6232208)
20	969011	4	• Joint	Inverseur MG 5085A-E, MG 5085SC-E

TMD102A, TAMD102A, TAMD102D

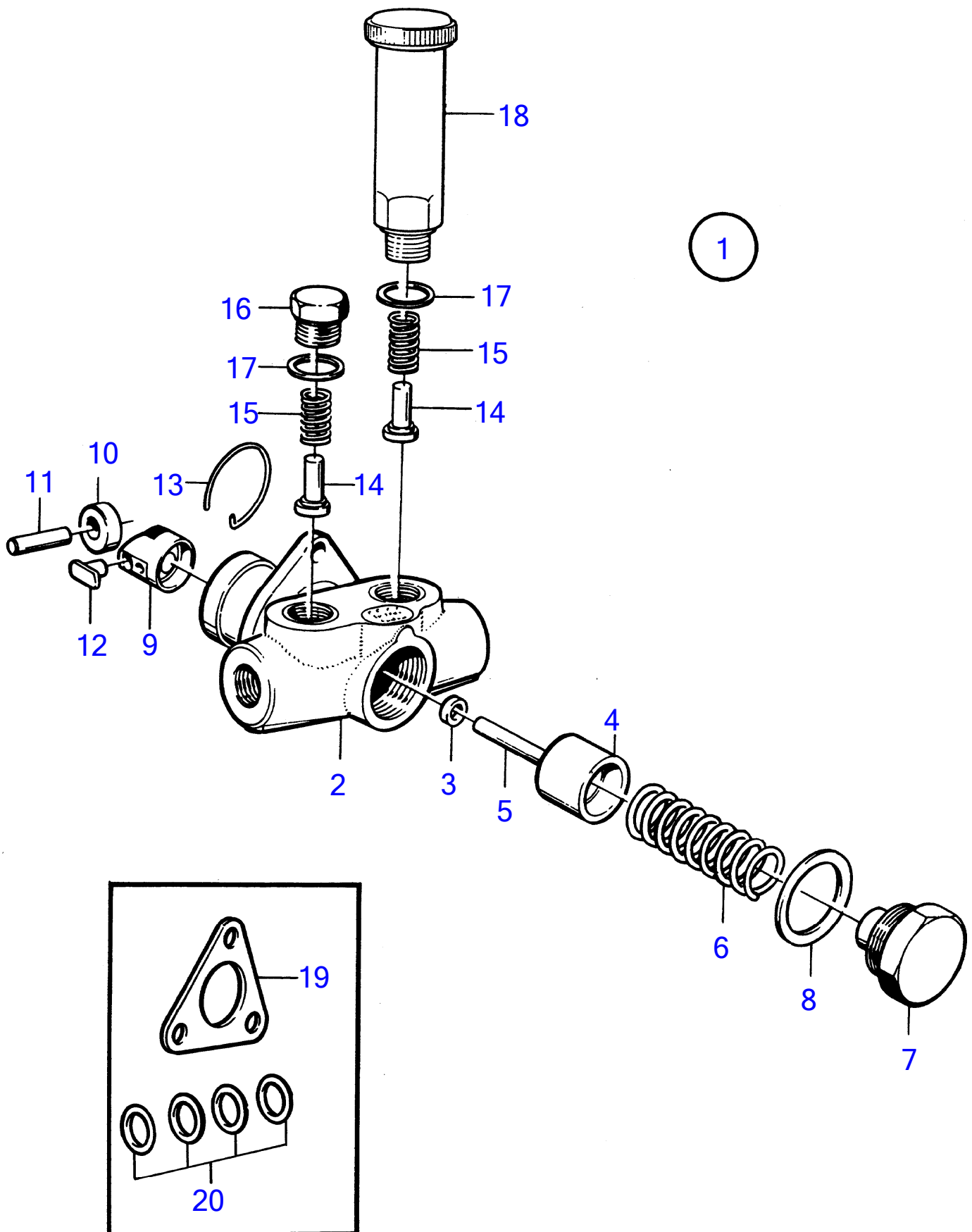

10917

TMD102A, TAMD102A, TAMD102D

RÉF	No Pièce	QTÉ	DÉSIGNATION	NOTES
1	1699140	1	Pompe alimentation	
2		1	• Carter	
3	240270	1	• Joint torique	
4	240548	1	• Piston pompe	D=21,990-21,995mm
5	(243374)	1	• Tige-poussoir	D=4,993-4,998mm, Référence hors de gamme
6	244392	1	• Ressort	
7		1	• Bouchon	
8	18844	1	• Joint	
9	(244393)	1	• Poussoir	Référence hors de gamme
10		1	• • Galet	
11		1	• • Arbre elevateur	
12		2	• • Guide	
13	(238368)	1	• Anneau élastique	Référence hors de gamme
14	243136	2	• Valve	
15	76706	2	• Ressort pression	
16	(25278)	1	• Tampon	Référence hors de gamme
17	240572	2	• Joint	
18	3826073	1	• Pompe à main	(1698348)
19	863370	1	• Joint	Inverseur MG 5085A-E, MG 5085SC-E, (6232208)
20	969011	4	• Joint	Inverseur MG 5085A-E, MG 5085SC-E

TMD102A, TAMD102A, TAMD102D

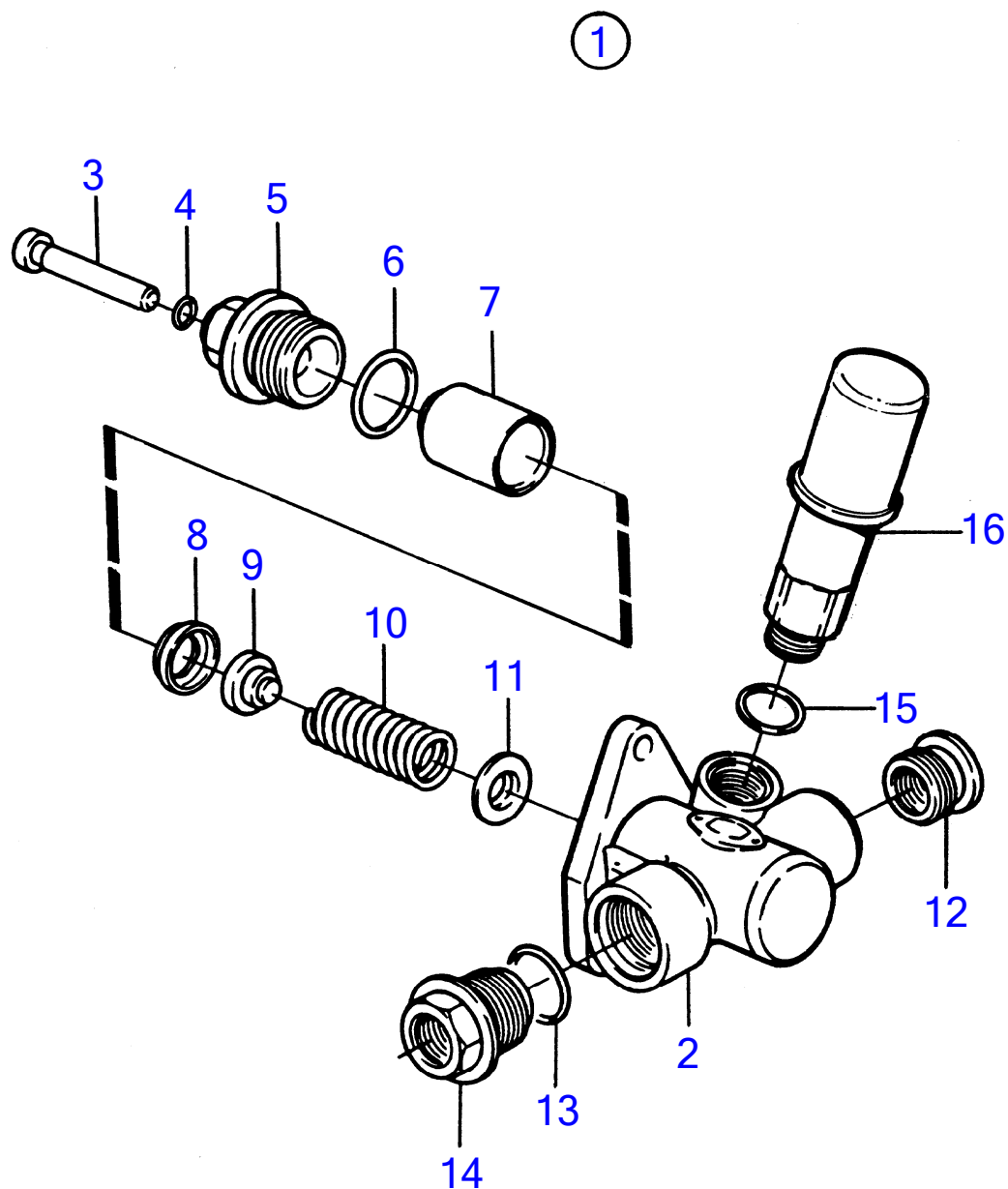

15563

RÉF	No Pièce	QTÉ	DÉSIGNATION
1	244825	1	Pompe alimentation
2		1	• Carter
3	244826	1	• Tige-poussoir
4	244829	1	• Joint torique
5	244827	1	• Carter
6	244828	1	• Joint torique
7	244831	1	• Piston
8	11706665	1	• Bague entretoise
9	244834	1	• Clapet antiretour
10	244832	1	• Ressort
11	244833	2	• Coupelle de ressort
12	244836	1	• Bague
13	244838	1	• Joint torique
14	244837	1	• Écrou raccord
15	240572	1	• Joint
16	3826073	1	• Pompe à main

TAMD102A, TAMD102D

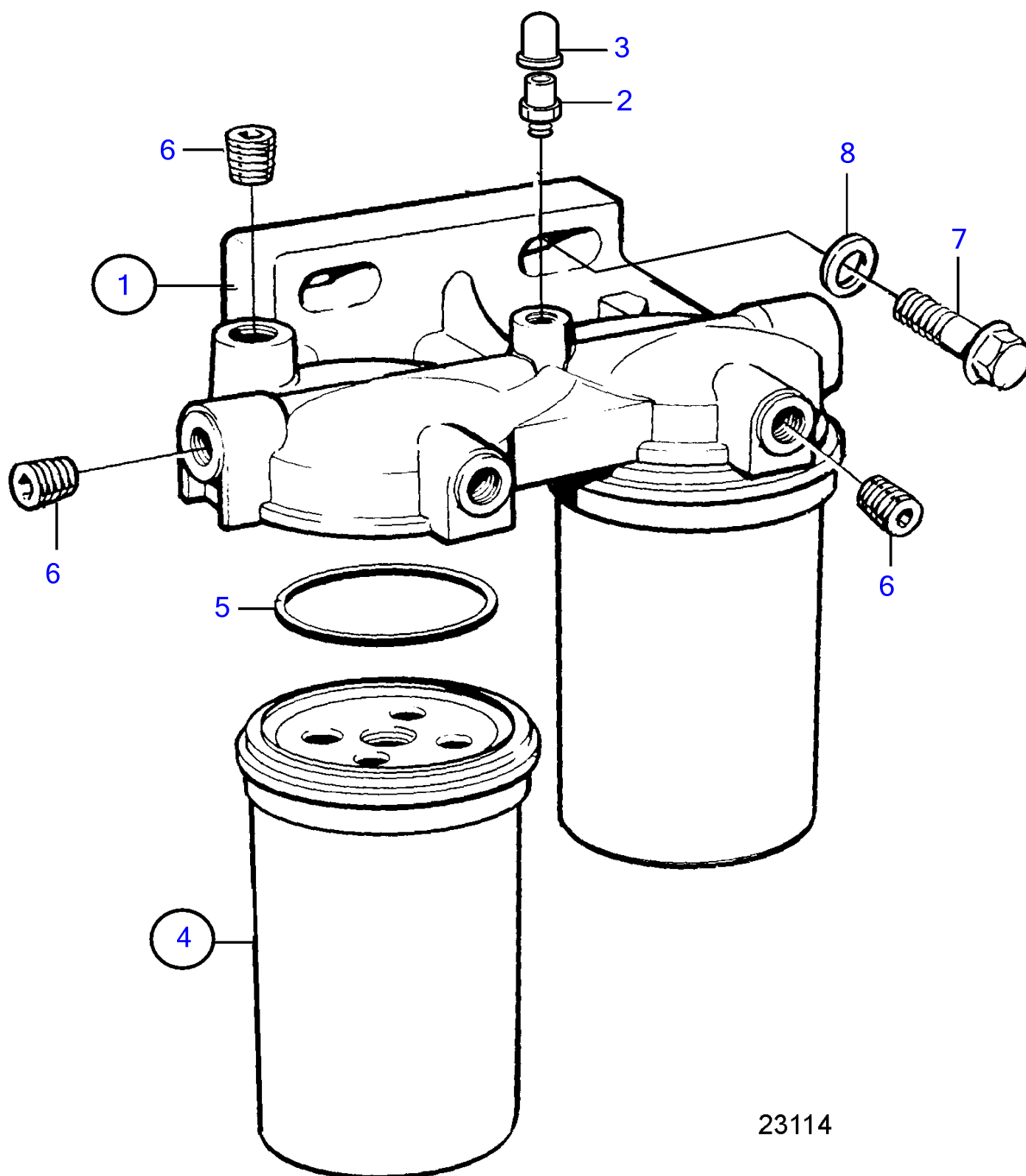

23114

TAMD102A, TAMD102D

RÉF	No Pièce	QTÉ	DÉSIGNATION	NOTES
1	8194541	1	Boîtier de filtre	
2	20548012	1	• Robinet	
3	20547976	1	• Couvercle protection	
4	3825133	2	Filtre a combustible	(466987)
5		2	• Joint	
6	968062	3	Bouchon	
7	955536	2	Vis à tête hexagonal	
8	942336	2	Rondelle élastique	

TMD102A, TAMD102A, TAMD102D

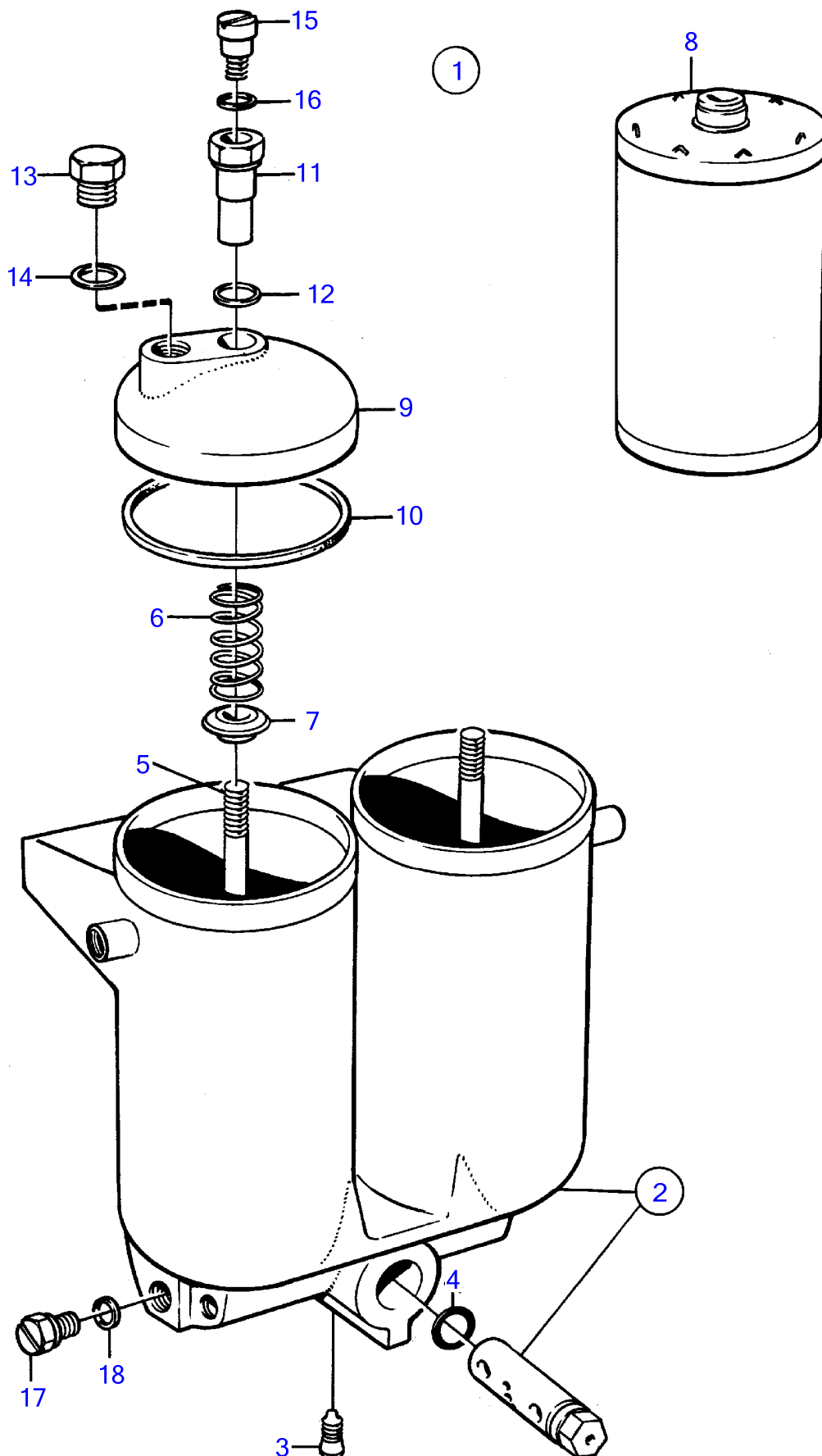

RÉF	No Pièce	QTÉ	DÉSIGNATION	NOTES
1	243405	1	Kit de filtre à carb	
2			• Carter	
	914517	1	• • Circlip	
	(843827)	1	• • Ressort	Référence hors de gamme
3		1	• Vis	
4	960172	1	• Joint torique	
5	25528	2	• Vis	
6	(843829)	2	• Ressort	Référence hors de gamme
7	(25529)	2	• Rondelle	Référence hors de gamme
8	243619	2	• Cartouche de filtre	
9	233891	2	• Couverture	
10	191155	2	• Joint	
11	843833	2	• Écrou de serrage	
12	969011	2	• Joint	
13	233986	2	• Écrou raccord	
14	18840	2	• Joint	
15	843834	2	• Vis	
16	190990	2	• Joint	
17	965768	2	• Bouchon	Version récente
18	947281	2	• Joint	Version récente

TMD102A, TAMD102A, TAMD102D

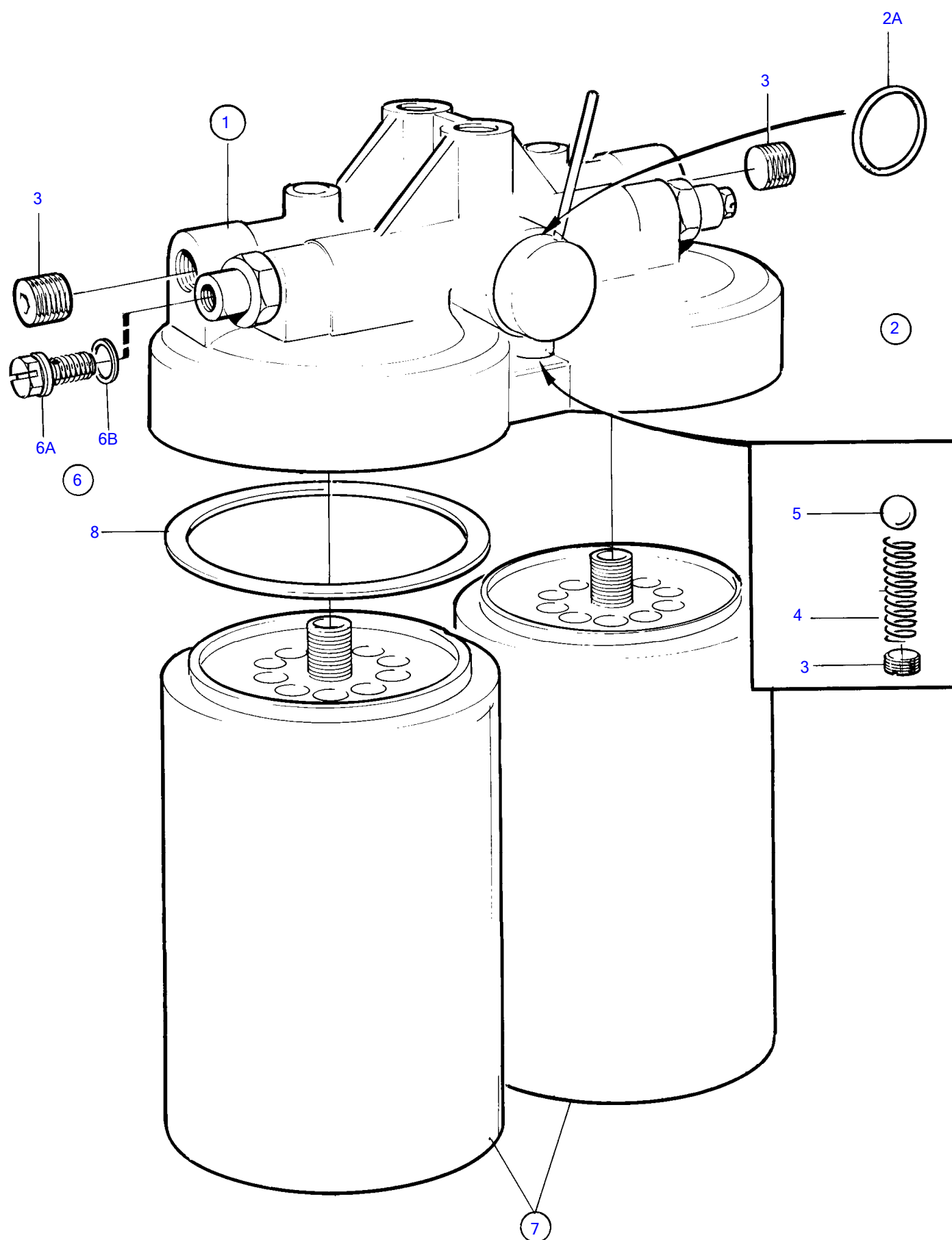

16414

TMD102A, TAMD102A, TAMD102D

TMD102A, TAMD102A, TAMD102D

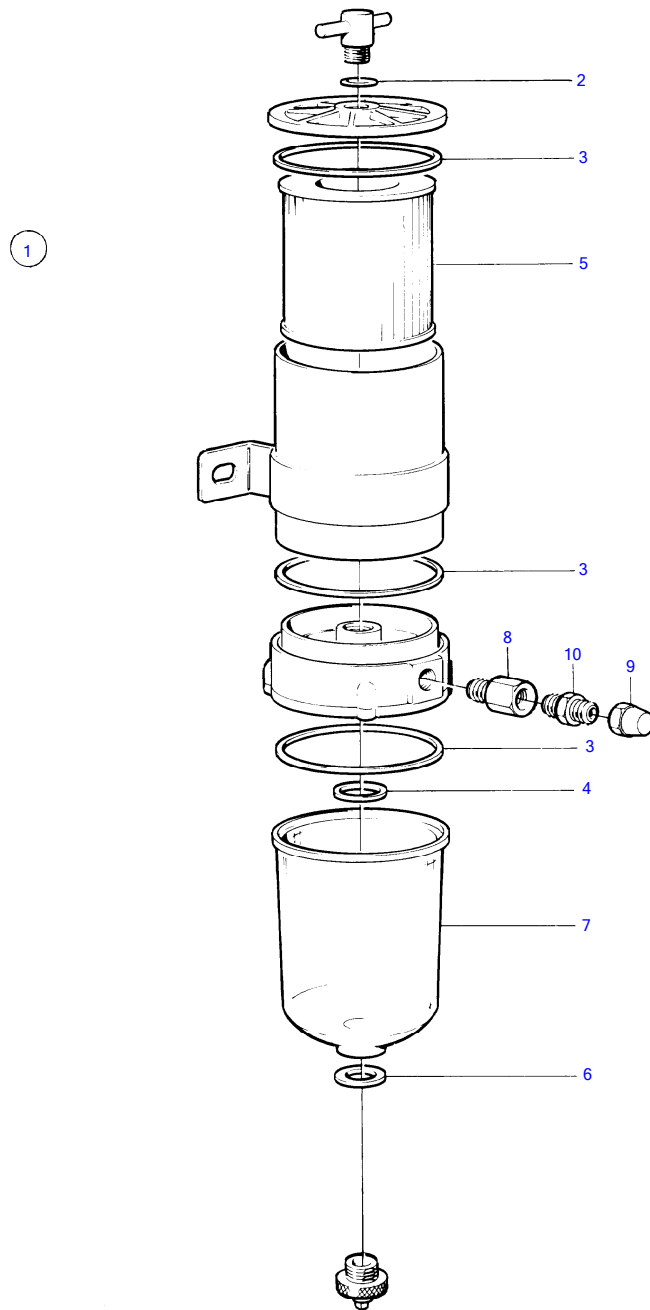

10375

[illegible]

TMD102A, TAMD102A, TAMD102D

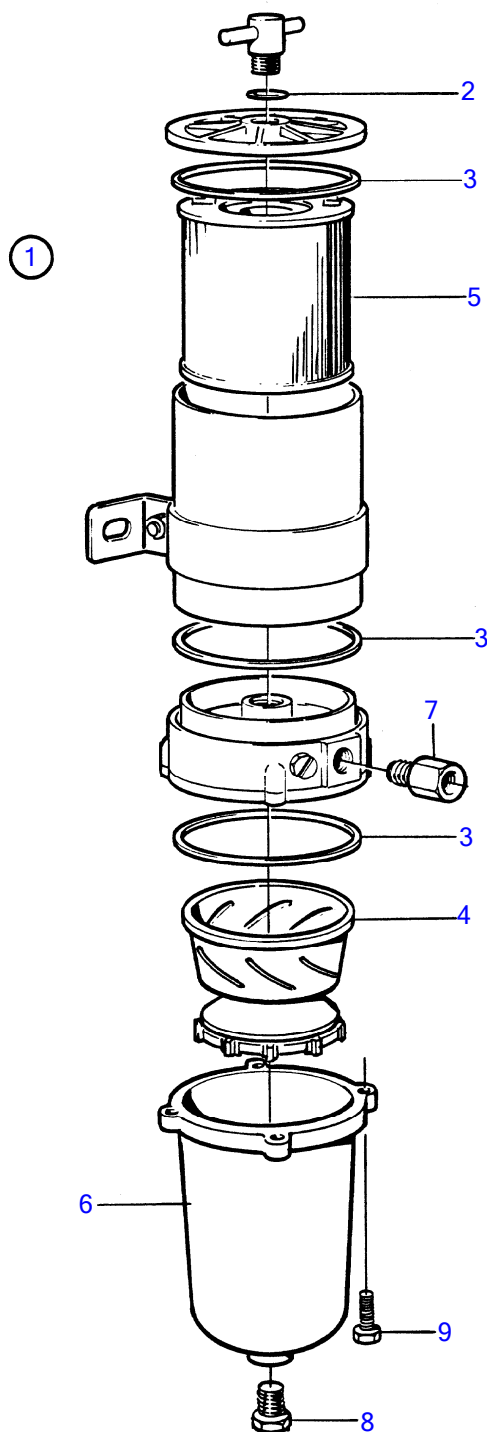

15385

[illegible]

TMD102A, TAMD102A, TAMD102D

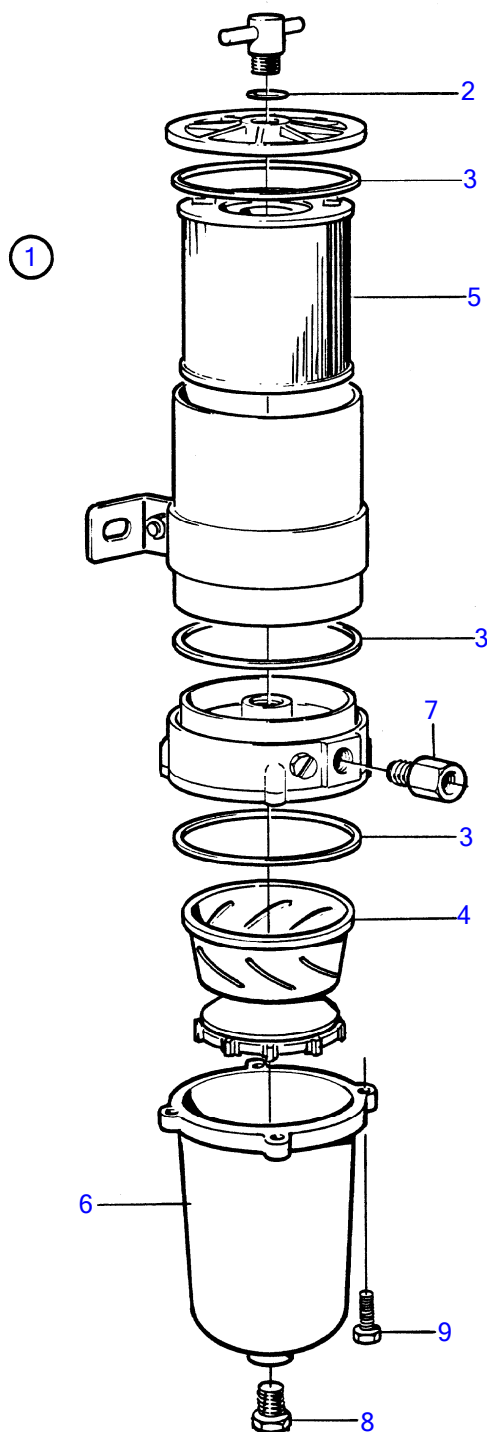

15385

[illegible]

TMD102A, TAMD102A, TAMD102D

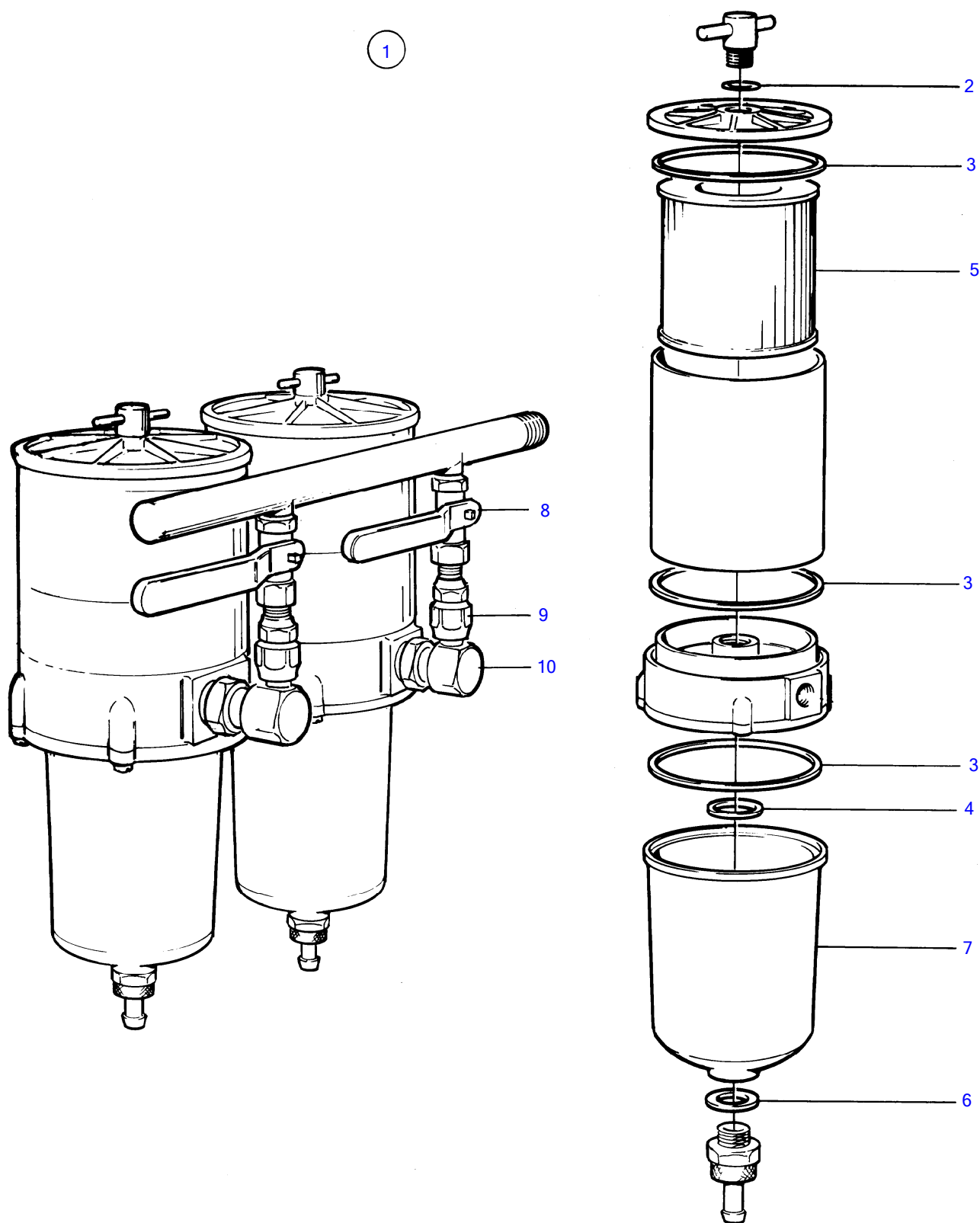

7313

[illegible]

TMD102A, TAMD102A, TAMD102D

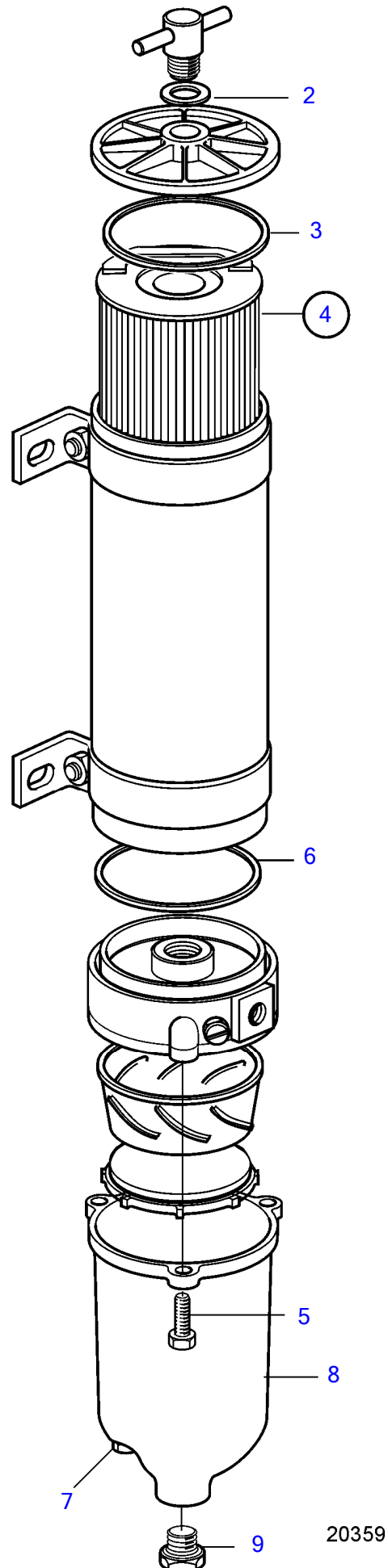
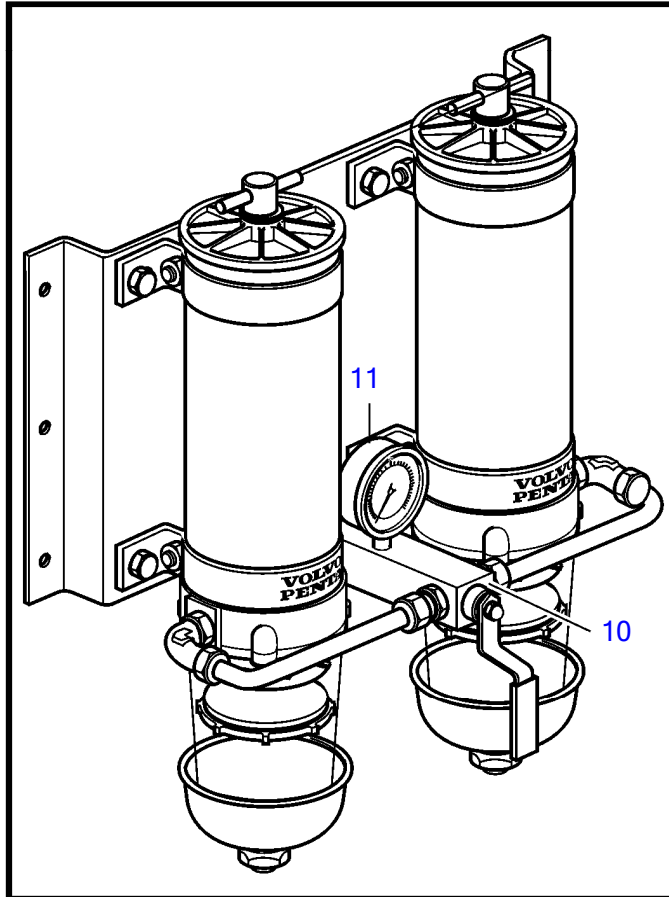

[illegible]

TMD102A, TAMD102A, TAMD102D

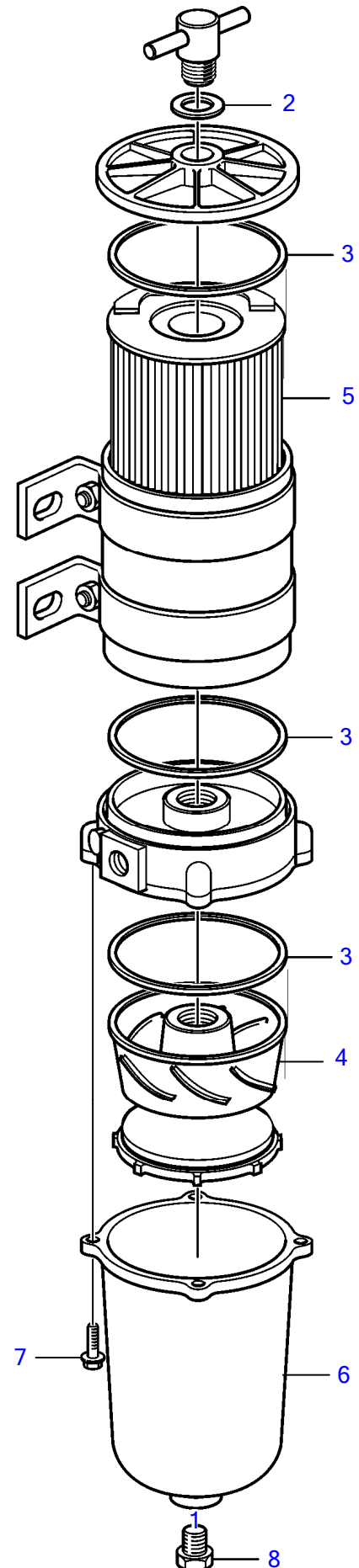
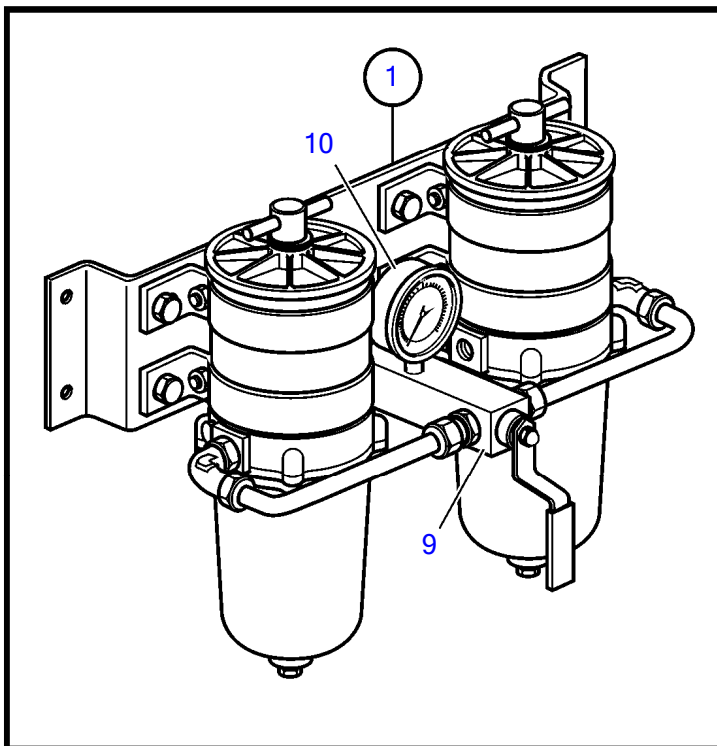

TMD102A, TAMD102A, TAMD102D

--	--	--	--	--

TMD102A

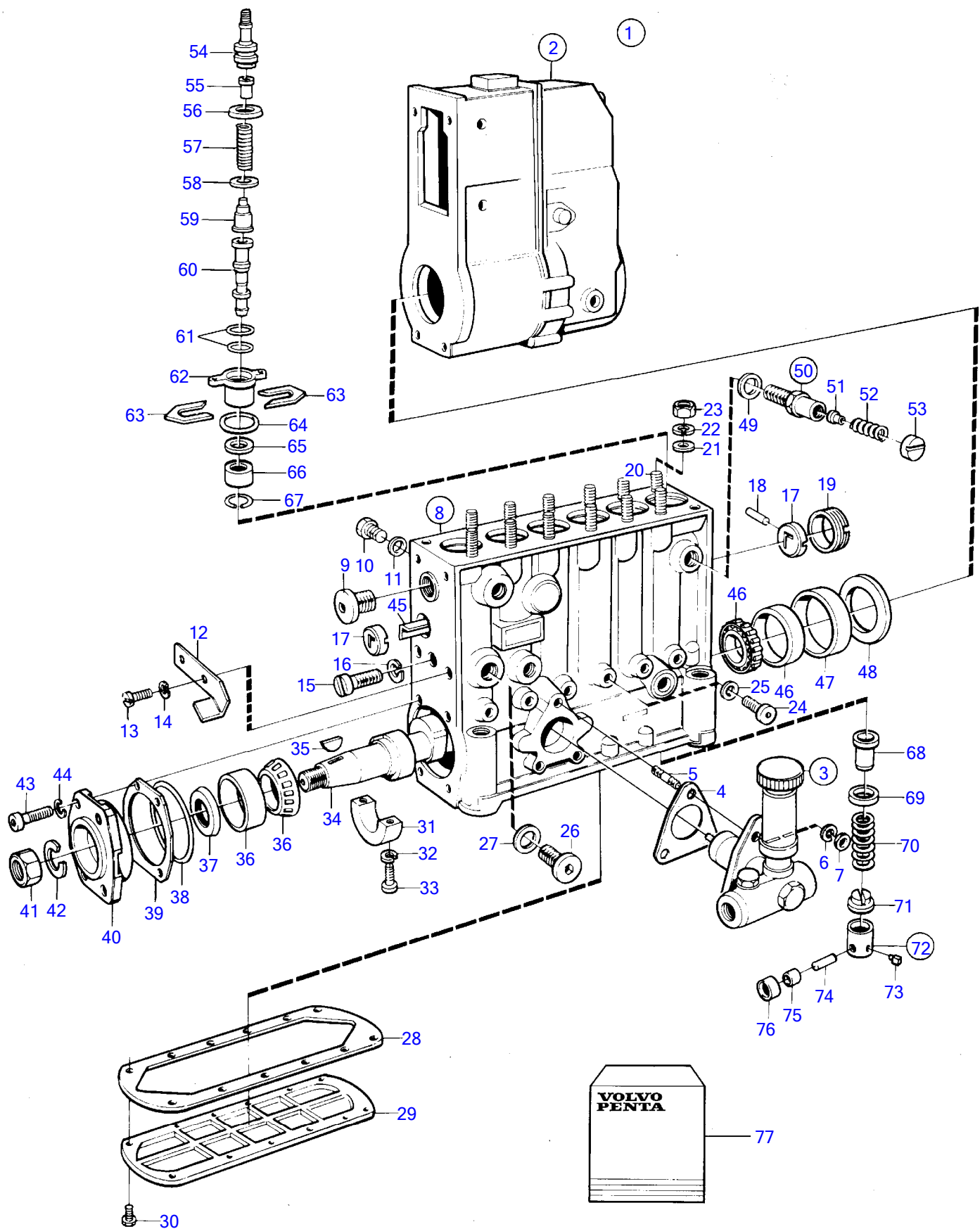

16583

TMD102A

RÉF	No Pièce	QTÉ	DÉSIGNATION	Voir	NOTES
1	849194	1	Pompe injection		
	3803765	1	Pompe injection		
2	(845233)	1	• Régulateur		Référence hors de gamme
			• •		
			•	2832	
3	244825	1	• Pompe alimentation		
			• •		
			•	600	
4	863370	1	• Joint		Inclus dans le kit de petites pieces.
5	(130673)	3	• Goujon		Référence hors de gamme
6	941906	3	• Rondelle élastique		Inclus dans le kit de petites pieces.
7	940197	3	• Écrou hexagonal		
8		1	• Carter		
9	(844988)	1	• Tampon		Référence hors de gamme
10		1	• Vis verrouillage		
11	239897	1	• Bague étanchéité		
12	(241647)	1	• Indicateur		Référence hors de gamme
13	956092	2	• Vis empreinte crucif		
14	941906	2	• Rondelle élastique		
15	(6642955)	1	• Vis verrouillage		Référence hors de gamme
16	947620	1	• Joint		
17	(240014)	2	• Bague		Référence hors de gamme
18	(244008)	1	• Goupille tubulaire		Référence hors de gamme
19	(244699)	1	• Rondelle		Référence hors de gamme
20	(244380)	12	• Goujon		Référence hors de gamme
21	(243743)	12	• Rondelle		Référence hors de gamme
22	941908	12	• Rondelle élastique		
23	943927	12	• Écrou hexagonal		
24	180707	6	• Bouchon		
25	18836	6	• Joint		Inclus dans le kit de petites pieces.
26	(243263)	1	• Tampon étanchéité		Référence hors de gamme
27	240017	1	• Joint		Inclus dans le kit de petites pieces.
28	1698192	1	• Joint		
29	(240947)	1	• Couvercle		Référence hors de gamme
30	(244732)	12	• Vis		Référence hors de gamme
31	244406	1	• Palier		
32	941906	2	• Rondelle élastique		
33	(849468)	2	• Vis		Référence hors de gamme
34	(845454)	1	• Arbre cames		Référence hors de gamme
35	35168	1	• Clavette		Inclus dans le kit de petites pieces.
36	240023	1	• Roulement à rouleaux		
37	864299	1	• Joint d'arbre à came		Inclus dans le kit de petites pieces.
38	243299	1	• Joint torique		Inclus dans le kit de petites pieces.
39	(240024)	X	• Cale de réglage		E=0,10mm, Référence hors de gamme
	(240025)	X	• Cale de réglage		E=0,12mm, Référence hors de gamme
	(240026)	X	• Cale de réglage		E=0,14mm, Référence hors de gamme
	(240027)	X	• Cale de réglage		E=0,16mm, Référence hors de gamme
	(240028)	X	• Cale de réglage		E=0,18mm, Référence hors de gamme
	(240029)	X	• Cale de réglage		E=0,30mm, Référence hors de gamme
	(240030)	X	• Cale de réglage		E=0,50mm, Référence hors de gamme
40	(240021)	1	• Couvercle palier		Référence hors de gamme
41	955806	1	• Écrou hexagonal		
42	955927	1	• Rondelle élastique		Inclus dans le kit de petites pieces.
43	(244823)	4	• Vis		Référence hors de gamme
44	941906	4	• Rondelle élastique		Inclus dans le kit de petites pieces.
45	(240907)	1	• Tige réglage		Référence hors de gamme
46	240023	1	• Roulement à rouleaux		
47	(240032)	1	• Bague		Référence hors de gamme
48	(240033)	X	• Cale de réglage		E=1.20mm, Référence hors de gamme
	(240034)	X	• Cale de réglage		E=1.50mm, Référence hors de gamme
	(240035)	X	• Cale de réglage		E=1.80mm, Référence hors de gamme
	(240036)	X	• Cale de réglage		E=2,00mm, Référence hors de gamme
49	239897	1	• Bague étanchéité		Inclus dans le kit de petites pieces.
50	35096	1	• Valve de barrage		
51		1	• • Cheville		
52		1	• • Ressort		
53		1	• • Bague		
54	244636	6	• Retenue		
55	240971	6	• Cheville		

TMD102A

RÉF	No Pièce	QTÉ	DÉSIGNATION	Voir	NOTES
56	240001	6	• Joint torique		Inclus dans le kit de petites pieces.
57	240969	6	• Ressort pression		
58	239993	6	• Rondelle étanchéité		
59	846188	6	• Soupape de refouleme		
60	244730	6	• Élément de pompe		
61	240422	12	• Joint torique		Inclus dans le kit de petites pieces.
62	(244733)	6	• Bague		Référence hors de gamme
63	(844990)	X	• Rondelle ajustée		E=0,40mm, Référence hors de gamme
	(844991)	X	• Rondelle ajustée		E=0,50mm, Référence hors de gamme
	(844992)	X	• Rondelle ajustée		E=0,70mm, Référence hors de gamme
	(244908)	X	• Cale de réglage		E=0,75mm, Référence hors de gamme
	(844993)	X	• Rondelle ajustée		E=0,80mm, Référence hors de gamme
	(244909)	X	• Cale de réglage		E=0,95mm, Référence hors de gamme
	(844994)	X	• Rondelle ajustée		E=1.00mm, Référence hors de gamme
	(244910)	X	• Cale de réglage		E=1.05mm, Référence hors de gamme
	(844995)	X	• Rondelle ajustée		E=1.10mm, Référence hors de gamme
	(244911)	X	• Cale de réglage		E=1,15mm, Référence hors de gamme
	(844996)	X	• Rondelle ajustée		E=1.25mm, Référence hors de gamme
	(244634)	X	• Cale de réglage		E=1.30mm, Référence hors de gamme
	(244635)	X	• Cale de réglage		E=1.40mm, Référence hors de gamme
	(244381)	X	• Cale de réglage		E=1.50mm, Référence hors de gamme
	(244912)	X	• Cale de réglage		E=1,55mm, Référence hors de gamme
	(244382)	X	• Cale de réglage		E=1.60mm, Référence hors de gamme
	(244913)	X	• Cale de réglage		E=1.65mm, Référence hors de gamme
	(244383)	X	• Cale de réglage		E=1.70mm, Référence hors de gamme
	(244914)	X	• Cale de réglage		E=1.75mm, Référence hors de gamme
	(244384)	X	• Cale de réglage		E=1.80mm, Référence hors de gamme
	(244385)	X	• Cale de réglage		E=1.90mm, Référence hors de gamme
	(244386)	X	• Cale de réglage		E=2,00mm, Référence hors de gamme
	(847433)	X	• Plaque réglage		E=2.10mm, Référence hors de gamme
	(244915)	X	• Cale de réglage		E=2,15mm, Référence hors de gamme
	(244916)	X	• Cale de réglage		E=2.20mm, Référence hors de gamme
64	(846937)	6	• Joint torique		Inclus dans le kit de petites pieces., Référence hors de gamme
65	(241677)	6	• Rondelle		Référence hors de gamme
66	(239991)	6	• Capot		Référence hors de gamme
67	(239990)	6	• Anneau verrouillage		Inclus dans le kit de petites pieces., Référence hors de gamme
68	(240782)	6	• Douille commande		Référence hors de gamme
69	239984	6	• Coupelle de ressort		
70	244731	6	• Ressort pression		
71	244685	6	• Rondelle ressort		
72	(244404)	6	• Tige-poussoir		Référence hors de gamme
73	(238379)	6	• • Plaque		Référence hors de gamme
74	(240779)	6	• • Boulon palier		Référence hors de gamme
75	(240780)	6	• • Bague		Référence hors de gamme
76	(846577)	6	• • Roulement		Référence hors de gamme
77	845240	1	Kit de réparation		

TAMD102A

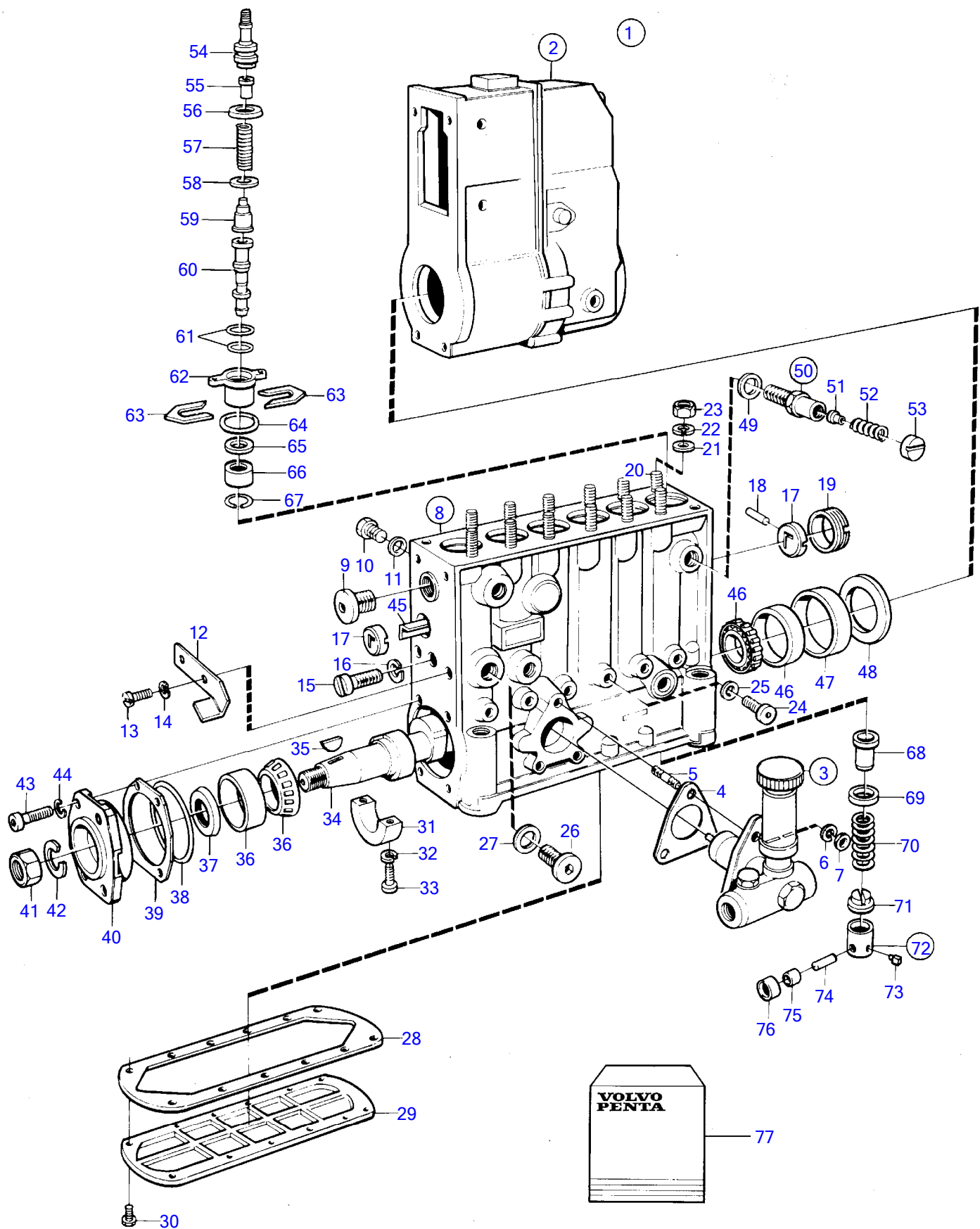

16583

TAMD102A

RÉF	No Pièce	QTÉ	DÉSIGNATION	Voir	NOTES
1		1	Pompe injection		
2	3825320	1	• Régulateur		
			• • pièces non spécifiées		
3	244825	1	• Pompe alimentation		
			• •		
			•	600	
4	863370	1	• Joint		Inclus dans le kit de petites pieces.
5	(130673)	3	• Goujon		Référence hors de gamme
6	941906	3	• Rondelle élastique		Inclus dans le kit de petites pieces.
7	940197	3	• Écrou hexagonal		
8		1	• Carter		
9	(844988)	1	• Tampon		Référence hors de gamme
10		1	• Vis verrouillage		
11	239897	1	• Bague étanchéité		
12	(241647)	1	• Indicateur		Référence hors de gamme
13	956092	2	• Vis empreinte crucif		
14	941906	2	• Rondelle élastique		
15	(6642955)	1	• Vis verrouillage		Référence hors de gamme
16	947620	1	• Joint		
17	(240014)	2	• Bague		Référence hors de gamme
18	(244008)	1	• Goupille tubulaire		Référence hors de gamme
19	(244699)	1	• Rondelle		Référence hors de gamme
20	(244380)	12	• Goujon		Référence hors de gamme
21	(243743)	12	• Rondelle		Référence hors de gamme
22	941908	12	• Rondelle élastique		
23	943927	12	• Écrou hexagonal		
24	180707	6	• Bouchon		
25	18836	6	• Joint		Inclus dans le kit de petites pieces.
26	(243263)	1	• Tampon étanchéité		Référence hors de gamme
27	240017	1	• Joint		Inclus dans le kit de petites pieces.
28	1698192	1	• Joint		
29	(240947)	1	• Couvercle		Référence hors de gamme
30	(244732)	12	• Vis		Référence hors de gamme
31	244406	1	• Palier		
32	941906	2	• Rondelle élastique		
33	(849468)	2	• Vis		Référence hors de gamme
34	(1698080)	1	• Arbre cames		Référence hors de gamme
35	35168	1	• Clavette		Inclus dans le kit de petites pieces.
36	240023	1	• Roulement à rouleaux		
37	864299	1	• Joint d'arbre à came		Inclus dans le kit de petites pieces.
38	243299	1	• Joint torique		Inclus dans le kit de petites pieces.
39	(240024)	X	• Cale de réglage		E=0,10mm, Référence hors de gamme
	(240025)	X	• Cale de réglage		E=0,12mm, Référence hors de gamme
	(240026)	X	• Cale de réglage		E=0,14mm, Référence hors de gamme
	(240027)	X	• Cale de réglage		E=0,16mm, Référence hors de gamme
	(240028)	X	• Cale de réglage		E=0,18mm, Référence hors de gamme
	(240029)	X	• Cale de réglage		E=0,30mm, Référence hors de gamme
	(240030)	X	• Cale de réglage		E=0,50mm, Référence hors de gamme
40	(240021)	1	• Couvercle palier		Référence hors de gamme
41	955806	1	• Écrou hexagonal		
42	955927	1	• Rondelle élastique		Inclus dans le kit de petites pieces.
43	(244823)	4	• Vis		Référence hors de gamme
44	941906	4	• Rondelle élastique		Inclus dans le kit de petites pieces.
45	(244531)	1	• Tige réglage		Référence hors de gamme
46	240023	1	• Roulement à rouleaux		
47	(240032)	1	• Bague		Référence hors de gamme
48	(240033)	X	• Cale de réglage		E=1.20mm, Référence hors de gamme
	(240034)	X	• Cale de réglage		E=1.50mm, Référence hors de gamme
	(240035)	X	• Cale de réglage		E=1.80mm, Référence hors de gamme
	(240036)	X	• Cale de réglage		E=2,00mm, Référence hors de gamme
49	239897	1	• Bague étanchéité		Inclus dans le kit de petites pieces.
50	3825154	1	• Valve de barrage		
51		1	• • Cheville		
52		1	• • Ressort		
53		1	• • Bague		
54	244636	6	• Retenue		
55	240971	6	• Cheville		
56	240001	6	• Joint torique		Inclus dans le kit de petites pieces.
57	240969	6	• Ressort pression		

TAMD102A

RÉF	No Pièce	QTÉ	DÉSIGNATION	Voir	NOTES
58	239993	6	• Rondelle étanchéité		
59	863499	6	• Soupape de refouleme		
60	11999429	6	• Élément de pompe		
61	240422	12	• Joint torique		Inclus dans le kit de petites pieces.
62	(244733)	6	• Bague		Référence hors de gamme
63	(844990)	X	• Rondelle ajustée		E=0,40mm, Référence hors de gamme
	(844991)	X	• Rondelle ajustée		E=0,50mm, Référence hors de gamme
	(844992)	X	• Rondelle ajustée		E=0,70mm, Référence hors de gamme
	(244908)	X	• Cale de réglage		E=0,75mm, Référence hors de gamme
	(844993)	X	• Rondelle ajustée		E=0,80mm, Référence hors de gamme
	(244909)	X	• Cale de réglage		E=0,95mm, Référence hors de gamme
	(844994)	X	• Rondelle ajustée		E=1.00mm, Référence hors de gamme
	(244910)	X	• Cale de réglage		E=1.05mm, Référence hors de gamme
	(844995)	X	• Rondelle ajustée		E=1.10mm, Référence hors de gamme
	(244911)	X	• Cale de réglage		E=1,15mm, Référence hors de gamme
	(844996)	X	• Rondelle ajustée		E=1.25mm, Référence hors de gamme
	(244634)	X	• Cale de réglage		E=1.30mm, Référence hors de gamme
	(244635)	X	• Cale de réglage		E=1.40mm, Référence hors de gamme
	(244381)	X	• Cale de réglage		E=1.50mm, Référence hors de gamme
	(244912)	X	• Cale de réglage		E=1,55mm, Référence hors de gamme
	(244382)	X	• Cale de réglage		E=1.60mm, Référence hors de gamme
	(244913)	X	• Cale de réglage		E=1.65mm, Référence hors de gamme
	(244383)	X	• Cale de réglage		E=1.70mm, Référence hors de gamme
	(244914)	X	• Cale de réglage		E=1.75mm, Référence hors de gamme
	(244384)	X	• Cale de réglage		E=1.80mm, Référence hors de gamme
	(244385)	X	• Cale de réglage		E=1.90mm, Référence hors de gamme
	(244386)	X	• Cale de réglage		E=2,00mm, Référence hors de gamme
	(847433)	X	• Plaque réglage		E=2.10mm, Référence hors de gamme
	(244915)	X	• Cale de réglage		E=2,15mm, Référence hors de gamme
	(244916)	X	• Cale de réglage		E=2.20mm, Référence hors de gamme
64	(846937)	6	• Joint torique		Inclus dans le kit de petites pieces., Référence hors de gamme
65	(241677)	6	• Rondelle		Référence hors de gamme
66	(239991)	6	• Capot		Référence hors de gamme
67	(239990)	6	• Anneau verrouillage		Inclus dans le kit de petites pieces., Référence hors de gamme
68	(240782)	6	• Douille commande		Référence hors de gamme
69	239984	6	• Coupelle de ressort		
70	244731	6	• Ressort pression		
71	244685	6	• Rondelle ressort		
72	(244404)	6	• Tige-poussoir		Référence hors de gamme
73	(238379)	6	• • Plaque		Référence hors de gamme
74	(240779)	6	• • Boulon palier		Référence hors de gamme
75	(240780)	6	• • Bague		Référence hors de gamme
76	(846577)	6	• • Roulement		Référence hors de gamme
77	845240	1	Kit de réparation		

TAMD102D

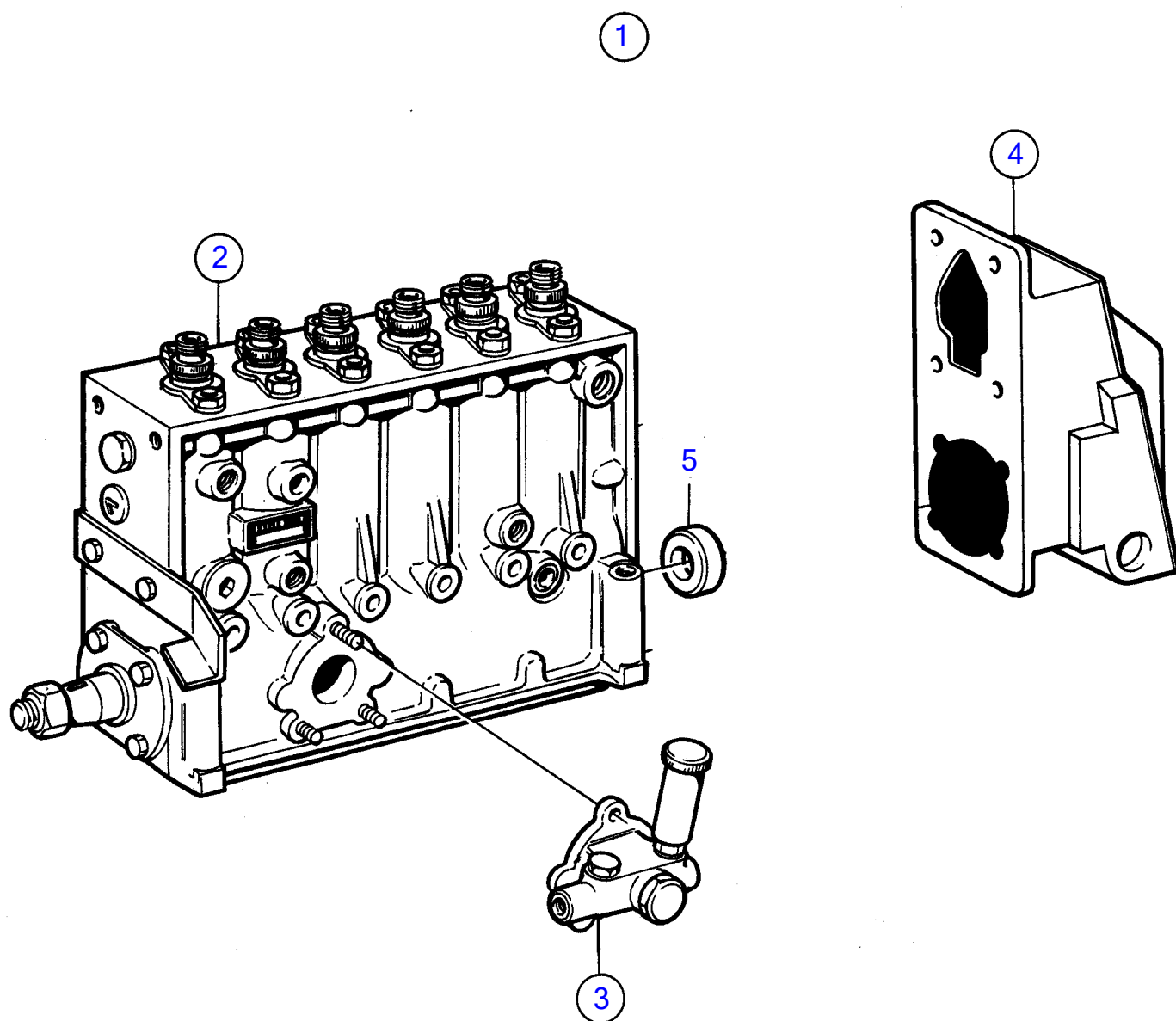

15965

RÉF	No Pièce	QTÉ	DÉSIGNATION	Voir	NOTES
1	847768	1	Pompe injection		Remplacé par 3803778
2		1	• Pompe injection		
			• • pièces non spécifiées		
3	244391	1	• Pompe alimentation		
			• •		
			•	2173	
4	846377	1	• Actionneur		AGB 250A-3
5	240811	1	• Bague étanchéité		
	866169	1	• Kit montage		Pour 3825454

TAMD102D

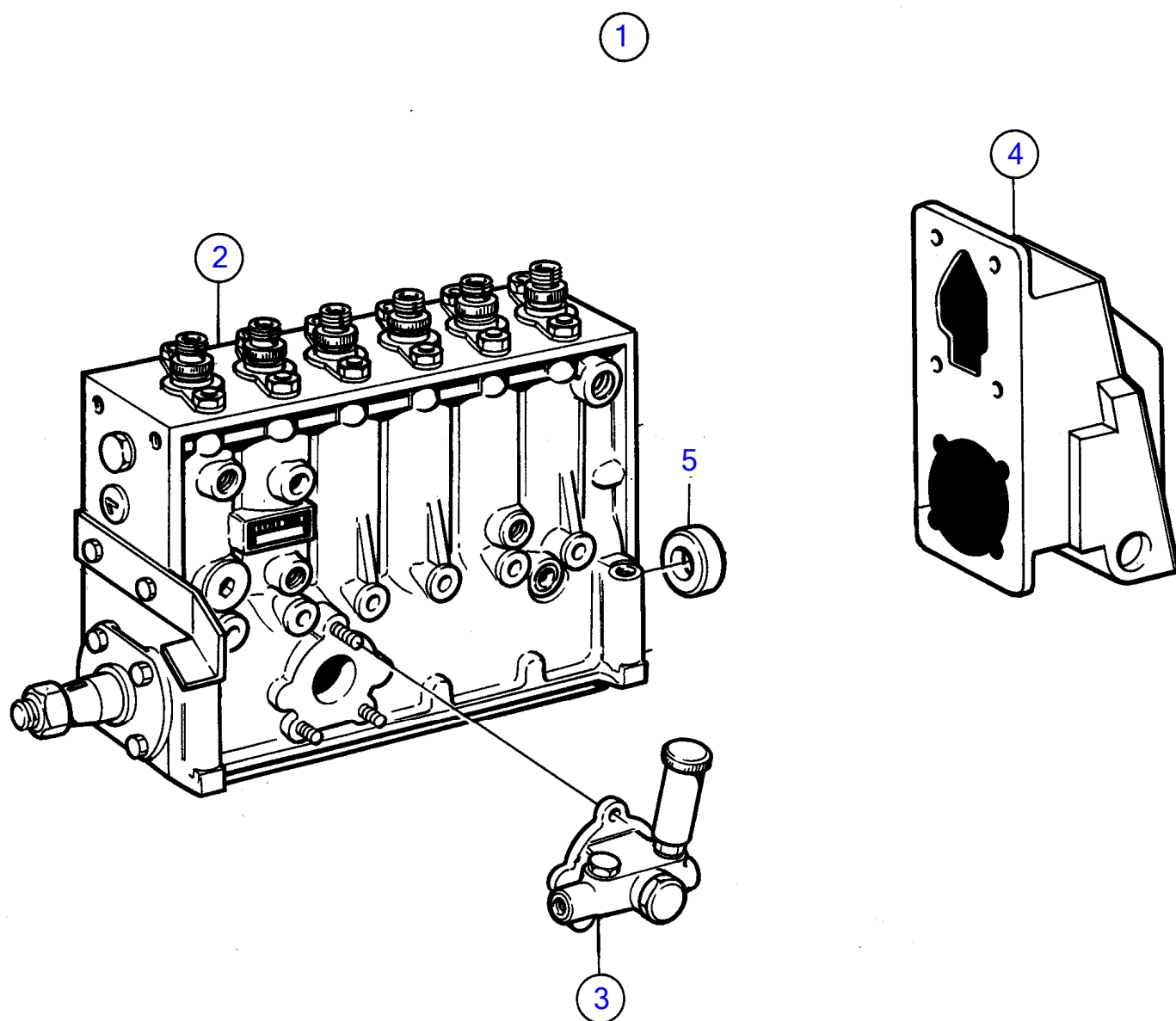

15965

RÉF	No Pièce	QTÉ	DÉSIGNATION	Voir	NOTES
1	3803778	1	Pompe injection		
2		1	• Pompe injection		
3	244391	1	• Pompe alimentation		
				2173	
4	3825454	1	• Actionneur		GAC. ACB275H

TMD102A

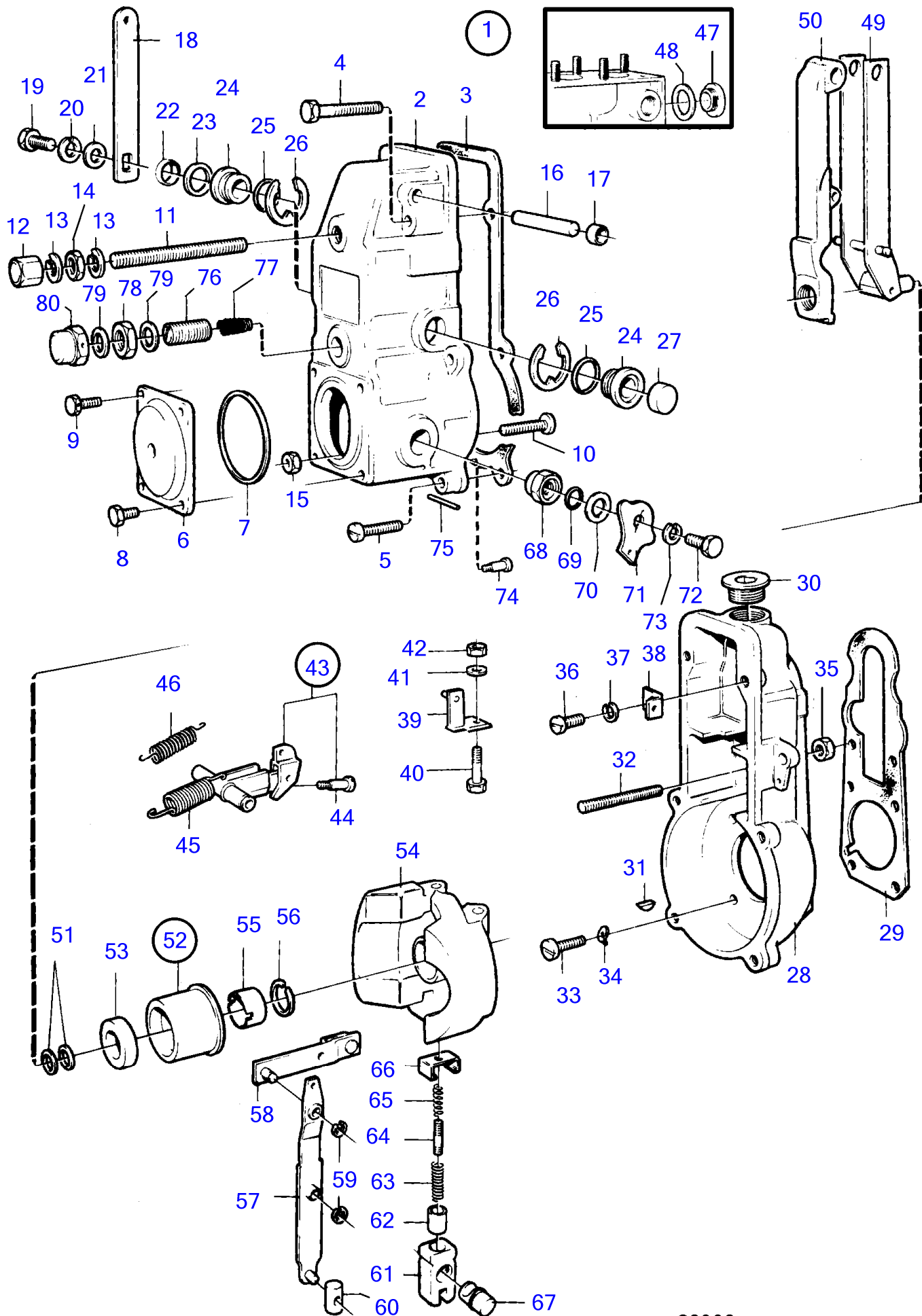

TMD102A

RÉF	No Pièce	QTÉ	DÉSIGNATION	NOTES
1	(845233)	1	Régulateur	Référence hors de gamme
2		1	• Serrure	Remplacé par 1 couvercle 243775, 1 joint 11996 et 1 goupille 240391.
3	11992560	1	• Joint	
4	940101	2	• Vis à tête hexagonal	
5	955274	4	• Vis à tête hexagonal	
6	(846187)	1	• Couvercle	Référence hors de gamme
7	(240394)	1	• Joint	Référence hors de gamme
8	955268	2	• Vis à tête hexagonal	L=10mm
9	(845229)	2	• Vis	Référence hors de gamme
10	(239021)	1	• Vis	Référence hors de gamme
11	(837373)	1	• Vis ralenti	Référence hors de gamme
12	(870636)	1	• Écrou	Référence hors de gamme
13	190990	2	• Joint	
14	940197	1	• Écrou hexagonal	
15	940197	1	• Écrou hexagonal	
16	(239017)	1	• Arbre	Référence hors de gamme
17	240374	2	• Bouchon	
18	239039	1	• Bras	
19	955271	1	• Vis à tête hexagonal	
20	941906	1	• Rondelle élastique	
21	955892	1	• Rondelle	
22	(240046)	X	• Rondelle ajustée	Référence hors de gamme, E=0,30mm
	233994	X	• Rondelle ajustée	E=0,50mm
	238132	X	• Rondelle	E=1,00mm
23	864476	1	• Joint torique	
24	(240382)	2	• Bague de palier	Référence hors de gamme
25	864475	2	• Joint torique	
26	942796	2	• Jonc d'arrêt	
27	(239037)	1	• Capot	Référence hors de gamme
28	(870907)	1	• Boîtier régulateur	Référence hors de gamme
29	1698168	1	• Joint	(240058)
30	(240919)	1	• Tampon	Référence hors de gamme
31	(25464)	1	• Clavette	Référence hors de gamme
32	(243451)	1	• Vis réglage	Référence hors de gamme
33	956095	4	• Vis empreinte crucif	
34	941906	4	• Rondelle élastique	
35	940197	1	• Écrou hexagonal	
36	956097	4	• Vis empreinte crucif	
37	941906	4	• Rondelle élastique	
38	(870908)	1	• Console	Référence hors de gamme
39	(243449)	1	• Flasque entraînement	Référence hors de gamme
40	956075	1	• Vis empreinte crucif	Référence hors de gamme
41	941905	1	• Rondelle élastique	
42	955780	1	• Écrou hexagonal	
43	(870887)	1	• Bras pivotant	Référence hors de gamme
44	(239031)	1	• Vis	Référence hors de gamme
45	(239040)	1	• Ressort	Référence hors de gamme
46	845009	1	• Ressort	
47	(240016)	1	• Vis verrouillage	Référence hors de gamme
48	240017	1	• Joint	
49	(240373)	1	• Bras	Référence hors de gamme
50	(241008)	1	• Bras tendeur	Référence hors de gamme
51	(239007)	X	• Entretoise	Référence hors de gamme, E=0,20mm
	(239008)	X	• Rondelle	Référence hors de gamme, E=0,40mm
	(239009)	X	• Rondelle	Référence hors de gamme, E=1,00mm
52	(845025)	1	• Douille commande	Référence hors de gamme
53	(239006)	1	• Roulement à rouleaux	Référence hors de gamme
54	848220	1	• Masselotte de régula	
55	(238994)	1	• Écrou rond	Référence hors de gamme
56	(238995)	1	• Rondelle élastique	Référence hors de gamme
57	(240375)	1	• Levier	Référence hors de gamme
58	(845008)	1	• Levier	Référence hors de gamme
59	951667	2	• Jonc d'arrêt	
60	(240376)	1	• De	Référence hors de gamme
61	(870917)	1	• Articulation	Référence hors de gamme
62	(239051)	1	• Douille	Référence hors de gamme
63	(240388)	1	• Ressort	Référence hors de gamme
64	(240387)	1	• Ressort	Référence hors de gamme
65	(240386)	1	• Ressort	Référence hors de gamme

RÉF	No Pièce	QTÉ	DÉSIGNATION	NOTES
66	(870916)	1	• Étrier	Référence hors de gamme
67	(239046)	1	• Écrou	Référence hors de gamme
68	(239048)	1	• Bague de palier	Référence hors de gamme
69	862814	1	• Joint torique	
70	(243513)	1	• Rondelle ajustee	Référence hors de gamme
71	(870912)	1	• Levier	Référence hors de gamme
72	955271	1	• Vis à tête hexagonal	
73	941906	1	• Rondelle élastique	
74	(240390)	1	• Goupille	Référence hors de gamme
75	(845007)	1	• Goupille	Référence hors de gamme
76	(239044)	1	• Vis	Référence hors de gamme
77	(870667)	1	• Ressort	Référence hors de gamme
78	(239046)	1	• Écrou	Référence hors de gamme
79	18839	2	• Joint	
80	(870637)	1	• Écrou	Référence hors de gamme

TAMD102A

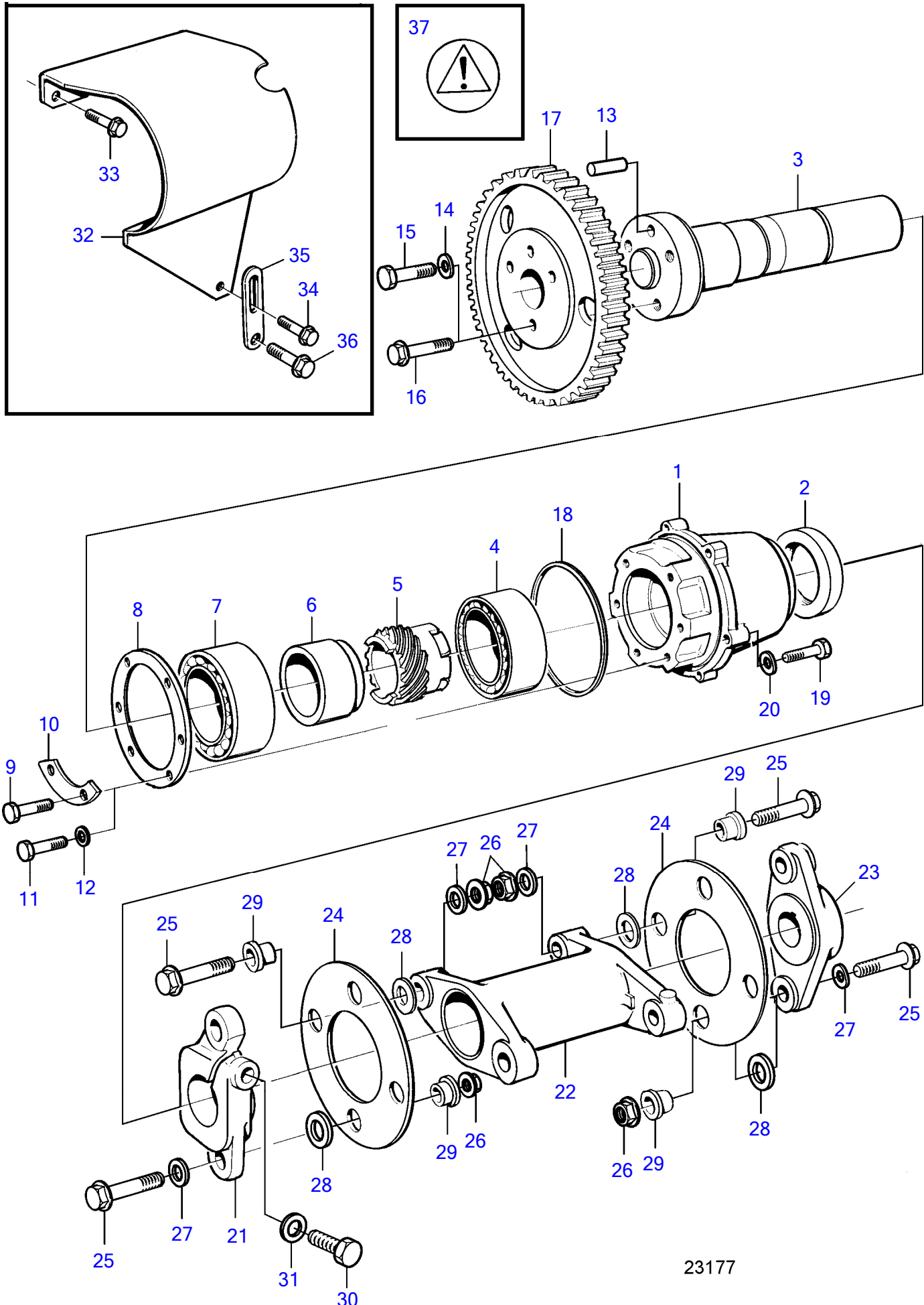

TAMD102A

RÉF	No Pièce	QTÉ	DÉSIGNATION	Voir	NOTES
1	469210	1	Carter palier		SN-XXXXXXXXXXXX/241412
	(420903)	1	Ensemble tournant		SNXXXXXXXXXXXX/241413-, Réfence hors de gamme
2	424580	1	Bague etancheite		
3	422073	1	Arbre, 3/8"-UNF		SN-XXXXXXXXXXXX/241412
	471557		Arbre commande, m10		SNXXXXXXXXXXXX/241413-
4	11013	1	Roulement billes		
5	469364	1	Pignon		
6	469363	1	Anneau butee		
7	181577	1	Roulement billes		
8	423074	1	Rondelle		
9	940100	6	Vis à tête hexagonal		SN-XXXXXXXXXXXX/241412
10	421415	3	Rondelle verrouillag		SN-XXXXXXXXXXXX/241412
11	955274	6	Vis à tête hexagonal		SNXXXXXXXXXXXX/241413-
12	955892	6	Rondelle		SNXXXXXXXXXXXX/241413-
13	950586	1	Goupille		
14	942336	3	Rondelle élastique		SN-XXXXXXXXXXXX/241412
15	921642	3	Vis à tête hexagonal, 3/8"-UNF		SN-XXXXXXXXXXXX/241412
16	471558	3	Vis, m10		SNXXXXXXXXXXXX/241413-
17	423079	1	Pignon		
			• bulletin 45-01	45-01-EN	Pignons de distribution D61, 71, 100, 121
18	423123	1	Bague étanchéité		
19	955525	5	Vis à tête hexagonal		SN-XXXXXXXXXXXX/241412
	940159	5	Vis à tête hexagonal		SNXXXXXXXXXXXX/241413-
20	941907	5	Rondelle élastique		
21	471383	1	Flasque entrainement		
22	471367	1	Entretoise		
23	(471312)	1	Flasque entrainement		Réfence hors de gamme
24	479459	6	Tôle entraînement		
25	946470	8	Vis à embase		
26	945408	8	Écrou à embase		
27	976944	8	Rondelle		8,4x22x2mm
28	479460	8	Rondelle		12x24x2mm
29	478896	8	Douille guide		
30	970878	1	Vis à tête hexagonal		
31	976945	1	Rondelle		
32	866075	1	Tôle protection		
33	967949	1	Vis à embase		
34	946544	1	Vis à embase		
35	849138	1	Console		
36		1	Vis, support de moteur		
37	3817024	1	Autocollant		A placer sur le contre capot de la pompe., "Attention"

TAMD102D

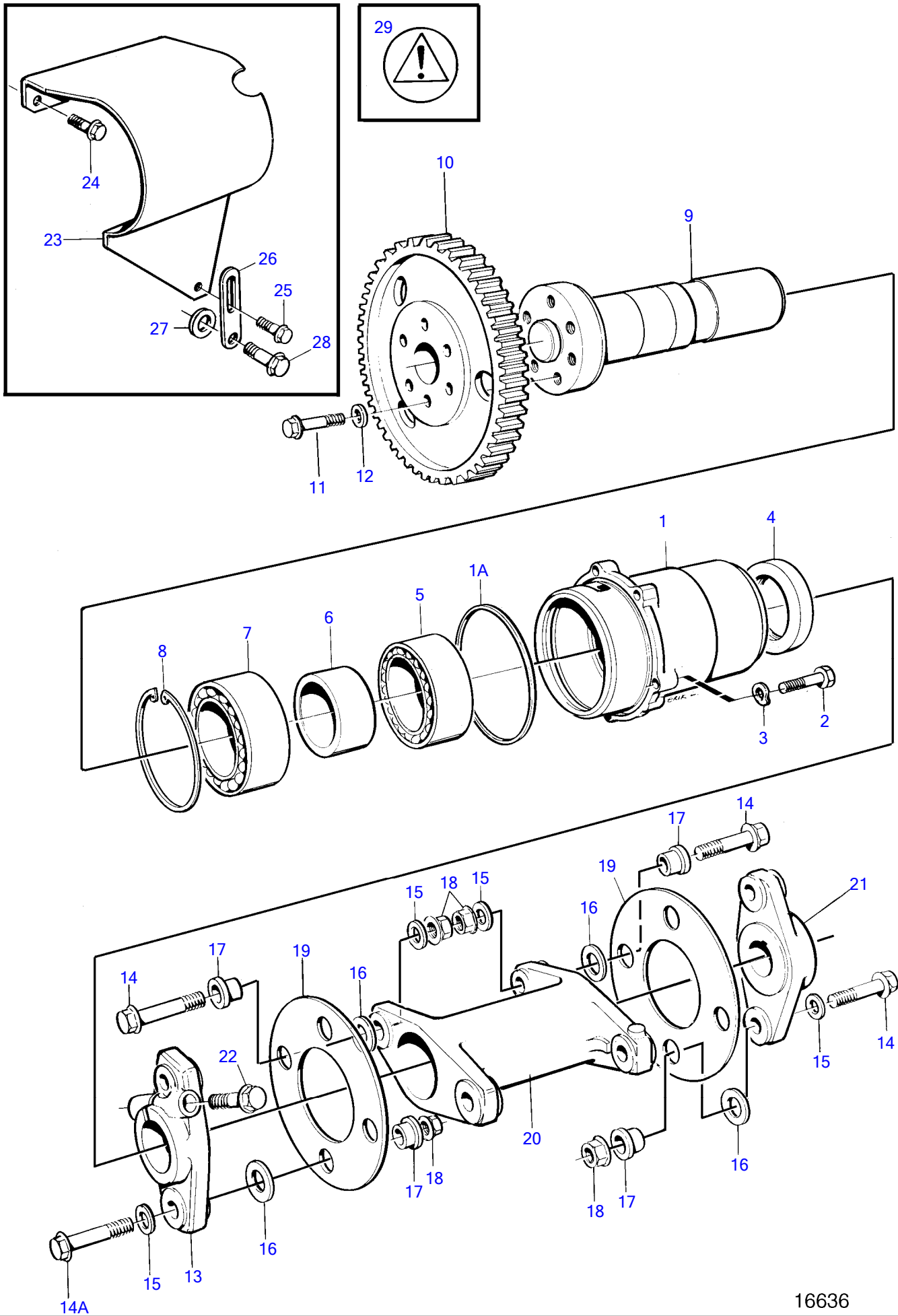

RÉF	No Pièce	QTÉ	DÉSIGNATION	Voir	NOTES
1	478799	1	Ensemble tournant		
1A	423123	1	Bague étanchéité		
2	940159	5	Vis à tête hexagonal		
3	941907	5	Rondelle élastique		
4	1546221	1	Bague étanchéité		
5	11014	1	Roulement billes		
6	1546132	1	Anneau butee		
7	184788	1	Roulement billes		
8	914540	1	Circlip		
9	478411	1	Arbre commande		
10	478429	1	Pignon, nitrocarbure		
11	471534	6	Vis à embase		
12	942385	6	Ressort diaphragme		
13	1556186	1	Flasque entraînement		
14	965185	6	Vis à embase		L=40mm
14A	965220	2	Vis à embase		L=45mm
15	976945	8	Rondelle		10,5x22x2mm
16	479399	8	Rondelle		15x28x2mm
17	478897	8	Douille		
18	971095	8	Écrou à embase		
19	479458	8	Disque entraînement		
20	1543804	1	Entretoise		
21	420857	1	Flasque entraînement		
22	1556285	1	Vis à embase		
23	866075	1	Tôle protection		
24	967949	1	Vis à embase		
25	946544	1	Vis à embase		
26	849138	1	Console		
27	955900	1	Rondelle		
28		1	Vis, support de moteur	753	
29	3817024	1	Autocollant		A placer sur le contre capot de la pompe., "Attention"

TMD102A

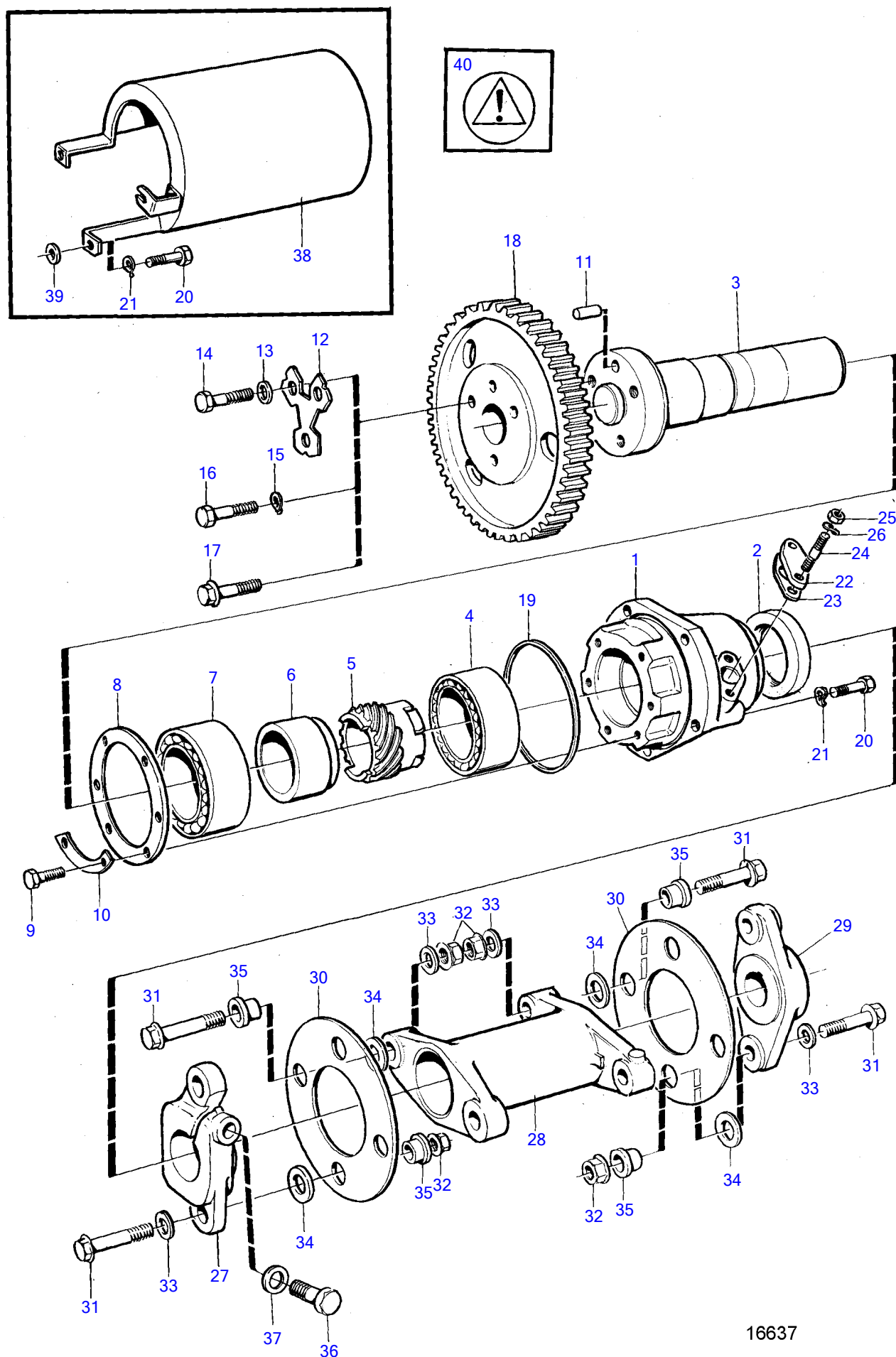

16637

TMD102A

RÉF	No Pièce	QTÉ	DÉSIGNATION	Voir	NOTES
1	(421074)	1	Carter palier		Remplacé par 1 carter de palier 420903, 6 rondelles 955892, 6 vis 955274 et 5 vis 940159. Les filets dans le carter de palier sont modifiés à M6., Référence hors de gamme
2	424580	1	Bague etancheite		
3	422073	1	Arbre, 3/8"-UNF		Remplacé par l'arbre 471557 et 3pcs 471558. l'arbre 471558 n'a pas de rainure de clavette., SN-XXXXXXXXXXXX/241412
	471557	1	Arbre commande, m10		SNXXXXXXXXXXXX/241413-
4	11013	1	Roulement billes		
5	469364	1	Pignon		
6	469363	1	Anneau butee		
7	181577	1	Roulement billes		
8	423074	1	Rondelle		
9	940100	6	Vis à tête hexagonal		
10	421415	3	Rondelle verrouillag		
11	950586	1	Goupille		
12	467052	1	Rondelle verrouillag		SN-XXXXXXXXXXXX/231312
13	467055	3	Rondelle		SN-XXXXXXXXXXXX/231312
14	102056	3	Vis à tête hexagonal, 3/8"-UNF		SN-XXXXXXXXXXXX/231312
15	942336	3	Rondelle élastique		SNXXXXXXXXXXXX/231313- SN-XXXXXXXXXXXX/241412
16	921642	3	Vis à tête hexagonal, 3/8"-UNF		SNXXXXXXXXXXXX/231313- SN-XXXXXXXXXXXX/241412
17	471558	3	Vis, m10		SNXXXXXXXXXXXX/241413-
18	423079	1	Pignon		
			• bulletin 45-01	45-01-EN	Pignons de distribution D61, 71, 100, 121
19	423123	1	Bague étanchéité		
20	955525	4	Vis à tête hexagonal		L=25mm
	955527	1	Vis à tête hexagonal		L=57mm
21	941907	5	Rondelle élastique		
22	422643	1	Couvercle		
23	422130	1	Joint		
24	953224	2	Goujon		
25	955825	2	Écrou hexagonal		
26	941906	2	Rondelle élastique		
27	471383	1	Flasque entraînement		
28	471367	1	Entretoise		
29	(471312)	1	Flasque entraînement		Référence hors de gamme
30	479459	6	Tôle entraînement		
31	946470	8	Vis à embase		
32	945408	8	Écrou à embase		
33	976944	8	Rondelle		
34	479460	8	Rondelle		
35	478896	8	Douille guide		
36	970878	1	Vis à tête hexagonal		
37	976945	1	Rondelle		
38	822875	1	Protection pour acco		
39	955894	1	Rondelle		
40	3817024	1	Autocollant		A placer sur le contre capot de la pompe., "Attention"

TMD102A, TAMD102A

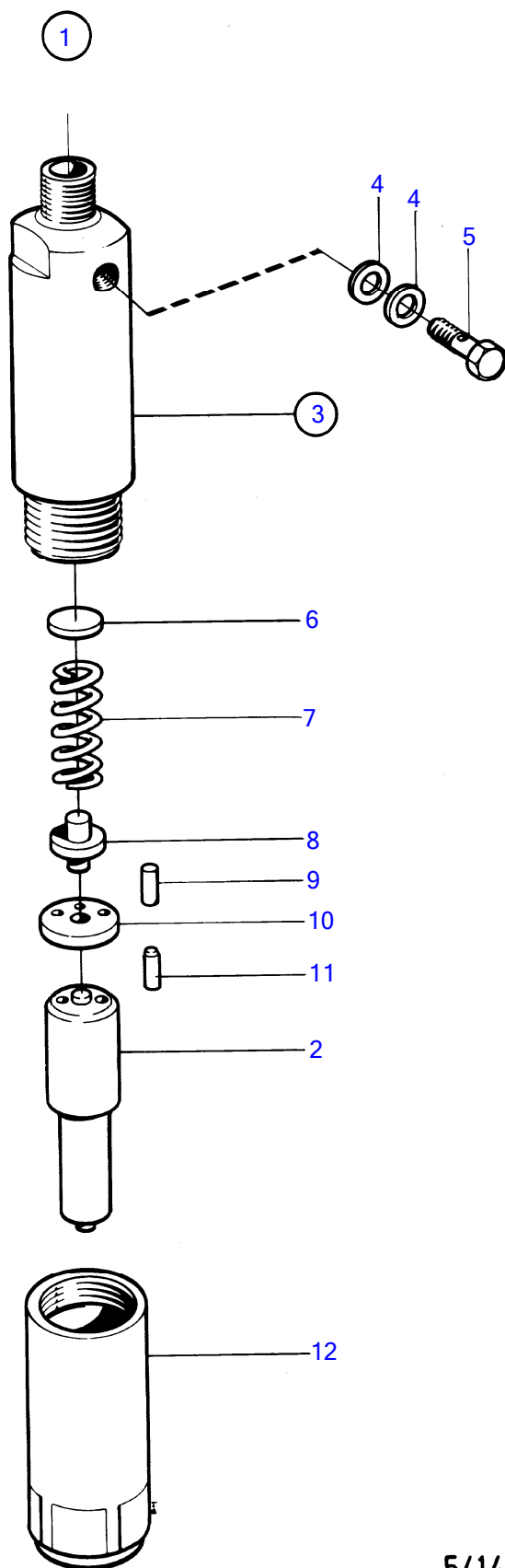

5414

TMD102A, TAMD102A

RÉF	No Pièce	QTÉ	DÉSIGNATION	NOTES
1	1545102	1	Injecteur	Marque 848
2	1545153	1	• Gicleur	
3		1	• Porte-diffuseur	
4	946729	2	• • Joint	
5	74033	1	• • Vis creuse	
6	3094406	X	• • Rondelle ajustée	E=1,00mm
	244798	X	• • Cale de réglage	E=1,04mm
	3094407	X	• • Rondelle ajustée	E=1,08mm
	860174	X	• • Rondelle ajustée	E=1,10mm
	244804	X	• • Cale de réglage	E=1,12mm
	3094408	X	• • Rondelle ajustée	E=1,16mm
	3094469	X	• • Rondelle ajustée	E=1,20mm
	6212417	X	• • Rondelle ajustée	EP=1,22mm
	3094470	X	• • Rondelle ajustée	E=1,24mm
	244807	X	• • Cale de réglage	E=1,28mm
	859356	X	• • Rondelle ajustée	E=1,30mm
	244789	X	• • Cale de réglage	E=1,32mm
	858908	X	• • Rondelle ajustée	E=1,34mm
	3094471	X	• • Rondelle ajustée	E=1,36mm
	846966	X	• • Rondelle ajustée	E=1,38mm
	3094472	X	• • Rondelle ajustée	E=1,40mm
	6212393	X	• • Rondelle ajustée	E=1,42mm
	244790	X	• • Cale de réglage	E=1,44mm
	3094473	X	• • Rondelle ajustée	EP=1,48mm
	859358	X	• • Rondelle ajustée	E=1,50mm
	244791	X	• • Cale de réglage	E=1,52mm
	846954	X	• • Rondelle ajustée	E=1,54mm
	3094474	X	• • Rondelle ajustée	EP=1,56mm
	858906	X	• • Rondelle ajustée	EP=1,58mm
	3094475	X	• • Rondelle ajustée	E=1,60mm
	846970	X	• • Rondelle ajustée	E=1,62mm
	3094476	X	• • Rondelle ajustée	E=1,64mm
	244803	X	• • Cale de réglage	E=1,68mm
	858905	X	• • Rondelle ajustée	E=1,70mm
	3094477	X	• • Rondelle ajustée	E=1,72mm
	846957	X	• • Rondelle ajustée	EP=1,74mm
	244812	X	• • Cale de réglage	E=1,76mm
	846975	X	• • Rondelle ajustée	EP=1,78mm
	844328	X	• • Rondelle ajustée	EP=1,80mm
	6212420	X	• • Rondelle ajustée	EP=1,82mm
	846958	X	• • Rondelle ajustée	E=1,84mm
	3094409	X	• • Rondelle ajustée	E=1,86mm
	244813	X	• • Rondelle ajustée	E=1,88mm
	3094478	X	• • Rondelle ajustée	EP=1,92mm
	846959	X	• • Rondelle ajustée	E=1,94mm
	3094467	X	• • Rondelle ajustée	E=1,96mm
	846980	X	• • Rondelle ajustée	E=1,98mm
7	244820	1	• • Ressort pression	
8	3094859	1	• • Vis	
9	844339	2	• • Axe de fixation	
10	1698513	1	• • Rondelle	
11	244447	2	• • Axe de fixation	
12	3092030	1	• • Écrou accouplement	
10	244448	1	• • Écrou	

TMD102A, TAMD102A

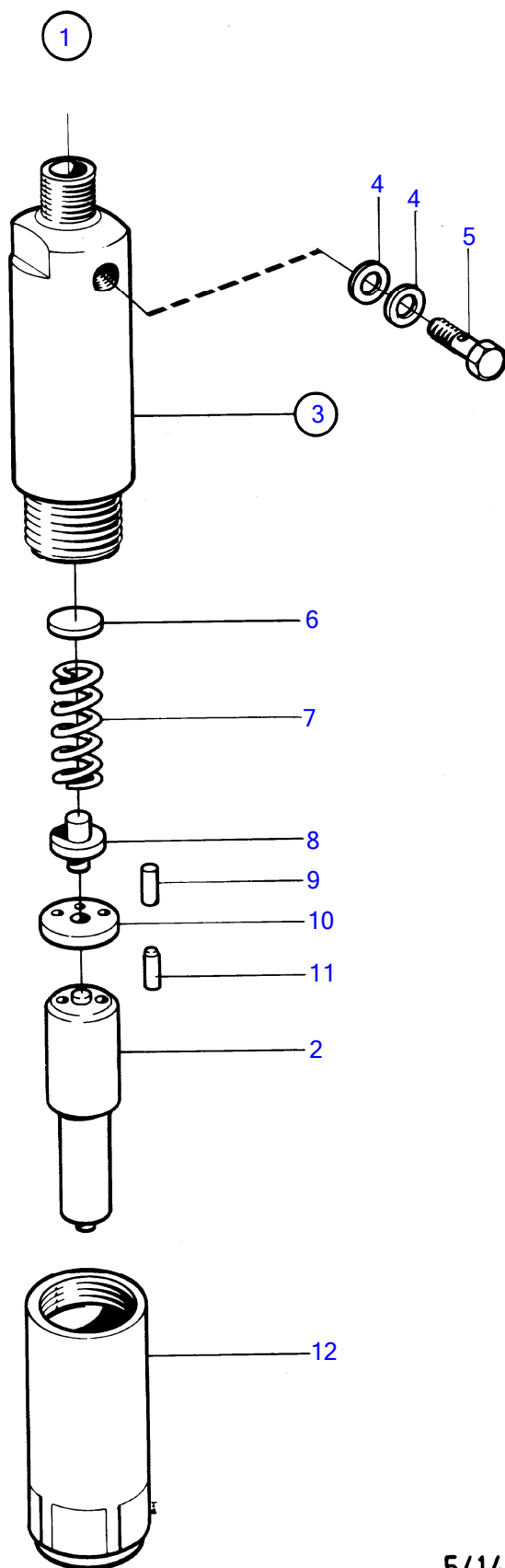

5414

TMD102A, TAMD102A

RÉF	No Pièce	QTÉ	DÉSIGNATION	NOTES
1	424530	1	Injecteur	Marque 815
	3803243	1	Injecteur	Marque 815
2	424531	1	• Gicleur	
3		1	• Porte-diffuseur	
4	947620	2	• • Joint	
5	240579	1	• • Vis	
6	3094406	X	• • Rondelle ajustée	E=1,00mm
	244798	X	• • Cale de réglage	E=1,04mm
	3094407	X	• • Rondelle ajustée	E=1,08mm
	860174	X	• • Rondelle ajustée	E=1,10mm
	244804	X	• • Cale de réglage	E=1,12mm
	3094408	X	• • Rondelle ajustée	E=1,16mm
	3094469	X	• • Rondelle ajustée	E=1,20mm
	6212417	X	• • Rondelle ajustée	EP=1,22mm
	3094470	X	• • Rondelle ajustée	E=1,24mm
	244807	X	• • Cale de réglage	E=1,28mm
	859356	X	• • Rondelle ajustée	E=1,30mm
	244789	X	• • Cale de réglage	E=1,32mm
	858908	X	• • Rondelle ajustée	E=1,34mm
	3094471	X	• • Rondelle ajustée	E=1,36mm
	846966	X	• • Rondelle ajustée	E=1,38mm
	3094472	X	• • Rondelle ajustée	E=1,40mm
	6212393	X	• • Rondelle ajustée	E=1,42mm
	244790	X	• • Cale de réglage	E=1,44mm
	3094473	X	• • Rondelle ajustée	EP=1,48mm
	859358	X	• • Rondelle ajustée	E=1,50mm
	244791	X	• • Cale de réglage	E=1,52mm
	846954	X	• • Rondelle ajustée	E=1,54mm
	3094474	X	• • Rondelle ajustée	EP=1,56mm
	858906	X	• • Rondelle ajustée	EP=1,58mm
	3094475	X	• • Rondelle ajustée	E=1,60mm
	846970	X	• • Rondelle ajustée	E=1,62mm
	3094476	X	• • Rondelle ajustée	E=1,64mm
	244803	X	• • Cale de réglage	E=1,68mm
	858905	X	• • Rondelle ajustée	E=1,70mm
	3094477	X	• • Rondelle ajustée	E=1,72mm
	846957	X	• • Rondelle ajustée	EP=1,74mm
	244812	X	• • Cale de réglage	E=1,76mm
	846975	X	• • Rondelle ajustée	EP=1,78mm
	844328	X	• • Rondelle ajustée	EP=1,80mm
	6212420	X	• • Rondelle ajustée	EP=1,82mm
	846958	X	• • Rondelle ajustée	E=1,84mm
	3094409	X	• • Rondelle ajustée	E=1,86mm
	244813	X	• • Rondelle ajustée	E=1,88mm
	3094478	X	• • Rondelle ajustée	EP=1,92mm
	846959	X	• • Rondelle ajustée	E=1,94mm
	3094467	X	• • Rondelle ajustée	E=1,96mm
	846980	X	• • Rondelle ajustée	E=1,98mm
7	244820	1	• • Ressort pression	
8	3094859	1	• • Vis	
9	844339	2	• • Axe de fixation	
10	1698513	1	• • Rondelle	
11	244447	2	• • Axe de fixation	
12	3092030	1	• • Écrou accouplement	

TMD102A, TAMD102A, TAMD102D

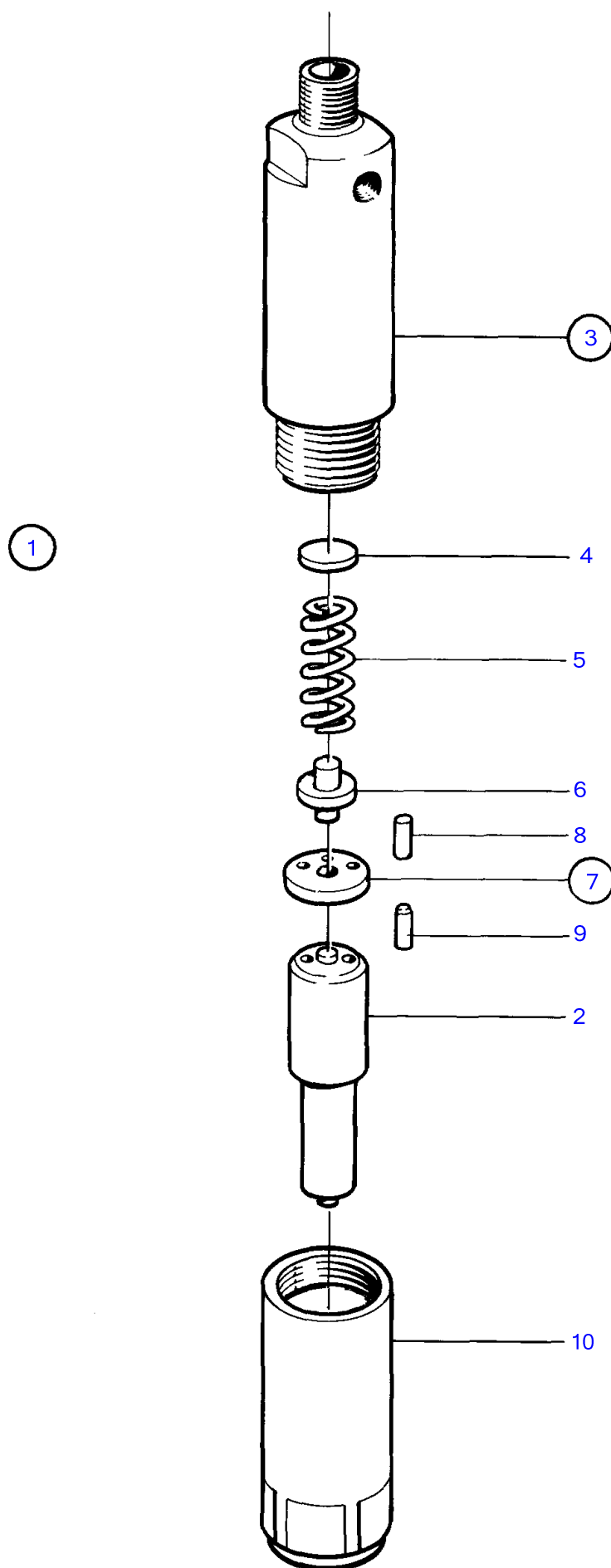

TMD102A, TAMD102A, TAMD102D

RÉF	No Pièce	QTÉ	DÉSIGNATION	NOTES
1	470933	1	Injecteur	Marque 788
	3803247	1	Injecteur	Marque 788
2	470934	1	• Gicleur	
3		1	• Porte-diffuseur	
4	3094406	X	• • Rondelle ajustée	E=1,00mm
	244798	X	• • Cale de réglage	E=1,04mm
	3094407	X	• • Rondelle ajustée	E=1,08mm
	860174	X	• • Rondelle ajustée	E=1,10mm
	244804	X	• • Cale de réglage	E=1,12mm
	3094408	X	• • Rondelle ajustée	E=1,16mm
	3094469	X	• • Rondelle ajustée	E=1,20mm
	6212417	X	• • Rondelle ajustée	EP=1,22mm
	3094470	X	• • Rondelle ajustée	E=1,24mm
	244807	X	• • Cale de réglage	E=1,28mm
	859356	X	• • Rondelle ajustée	E=1,30mm
	244789	X	• • Cale de réglage	E=1,32mm
	858908	X	• • Rondelle ajustée	E=1,34mm
	3094471	X	• • Rondelle ajustée	E=1,36mm
	846966	X	• • Rondelle ajustée	E=1,38mm
	3094472	X	• • Rondelle ajustée	E=1,40mm
	6212393	X	• • Rondelle ajustée	E=1,42mm
	244790	X	• • Cale de réglage	E=1,44mm
	3094473	X	• • Rondelle ajustée	EP=1,48mm
	859358	X	• • Rondelle ajustée	E=1,50mm
	244791	X	• • Cale de réglage	E=1,52mm
	846954	X	• • Rondelle ajustée	E=1,54mm
	3094474	X	• • Rondelle ajustée	EP=1,56mm
	858906	X	• • Rondelle ajustée	EP=1,58mm
	3094475	X	• • Rondelle ajustée	E=1,60mm
	846970	X	• • Rondelle ajustée	E=1,62mm
	3094476	X	• • Rondelle ajustée	E=1,64mm
	244803	X	• • Cale de réglage	E=1,68mm
	858905	X	• • Rondelle ajustée	E=1,70mm
	3094477	X	• • Rondelle ajustée	E=1,72mm
	846957	X	• • Rondelle ajustée	EP=1,74mm
	244812	X	• • Cale de réglage	E=1,76mm
	846975	X	• • Rondelle ajustée	EP=1,78mm
	844328	X	• • Rondelle ajustée	EP=1,80mm
	6212420	X	• • Rondelle ajustée	EP=1,82mm
	846958	X	• • Rondelle ajustée	E=1,84mm
	3094409	X	• • Rondelle ajustée	E=1,86mm
	244813	X	• • Rondelle ajustée	E=1,88mm
	3094478	X	• • Rondelle ajustée	EP=1,92mm
	846959	X	• • Rondelle ajustée	E=1,94mm
	3094467	X	• • Rondelle ajustée	E=1,96mm
	846980	X	• • Rondelle ajustée	E=1,98mm
5	244820	1	• • Ressort pression	
6	3094859	1	• • Vis	
7	1698513	1	• • Rondelle	
8	844339	2	• • • Axe de fixation	
9	244447	2	• • • Axe de fixation	
10	3092030	1	• • Écrou accouplement	

TMD102A, TAMD102A

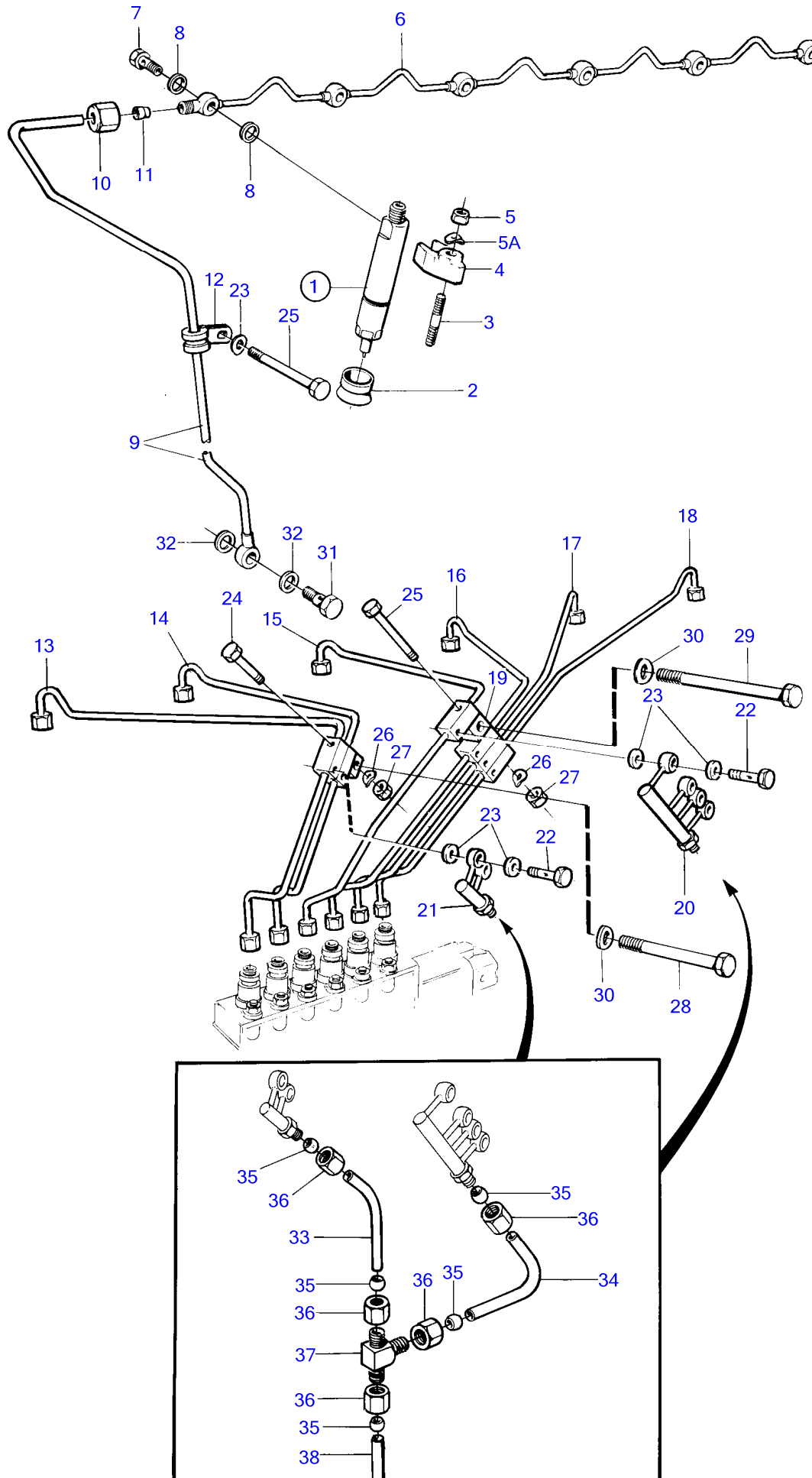

16630

TMD102A, TAMD102A

RÉF	No Pièce	QTÉ	DÉSIGNATION	Voir	NOTES
1	470933	6	Injecteur		Marque 788
	3803247	6	Injecteur		Marque 788
			.		
			.	873	
2	469455	6	Bague étanchéité		
3	1545022	6	Goujon		
4	469797	6	Chape		
5	971086	6	Contre-écrou		
5A	942336	6	Rondelle élastique		
6	1545081	1	Conduit fuite		
7	74033	6	Vis creuse		Inclus dans l'injecteur complet.
8	946729	6	Joint		Inclus dans l'injecteur complet.
9	846805	1	Conduit fuite		
10	956980	1	Écrou accouplement		
11	956966	1	Bague de sûreté		
12	947191	1	Collier serrage		
13	848328	1	Conduit pression		Cyl 1
14	848329	1	Conduit pression		Cyl 2
15	848330	1	Conduit pression		Cyl 3
16	848331	1	Conduit pression		Cyl 4
17	848332	1	Conduit pression		Cyl 5
18	848333	1	Conduit pression		Cyl 6
19	848334	1	Tube		
20	848335	1	Tube		
21	845955	1	Tuyau		
22	846183	6	Vis creuse		
23	845953	12	Joint		
24	969357	1	Vis à embase		(955279)
25	955285	2	Vis à tête hexagonal		
26	941906	2	Rondelle élastique		
27	955781	2	Écrou hexagonal		
28	959799	1	Vis à tête hexagonal		L=159mm
29	941252	1	Vis à tête hexagonal		L=171mm
30	942336	2	Rondelle élastique		
31	74033	1	Vis creuse		
32	946729	2	Joint		
33	847268	1	Tuyau de carburant		Aux.
34	847267	1	Tuyau de carburant		Aux.
35	956969	5	Bague de sûreté		
36	956983	5	Écrou accouplement		
37	957123	1	Raccord-t		
38	(847269)	1	Conduit d'huile, tuyau de fuite	2905	Aux., Référence hors de gamme

TMD102A, TAMD102A, TAMD102D

RÉF	No Pièce	QTÉ	DÉSIGNATION	Voir	NOTES
1	470933	6	Injecteur		
	3803247	6	Injecteur		
			.		
			.	873	
2	469455	6	Bague étanchéité		
3	1545022	6	Goujon		
4	469797	6	Chape		
5	971095	6	Écrou à embase		
6	1545081	1	Conduit fuite		
7	74033	7	Vis creuse		
8	947620	14	Joint		
9	846805	1	Conduit fuite		
10	956980	1	Écrou accouplement		
11	956966	1	Bague de sûreté		
12	947191	1	Collier serrage		
13	846711	1	Tuyau refoulement		Cyl 1
14	(846712)	1	Tuyau refoulement		Cyl 2, Référence hors de gamme
15	846713	1	Tuyau refoulement		Cyl 3
16	846714	1	Tuyau refoulement		Cyl 4
17	846715	1	Tuyau refoulement		Cyl 5
18	846716	1	Tuyau refoulement		Cyl 6
19	8194351	1	Collier de fixation		2 tuyaux, (470181)
	8194352	5	Collier serrage		3 tuyaux, (470182)
20	946544	2	Vis à embase		
21	912130	2	Bague entretoise		
22	965535	2	Console		
23	942336	12	Rondelle élastique		
24	959799	2	Vis à tête hexagonal		L=159mm
25	959797	10	Vis à tête hexagonal		L=140mm

TMD102A

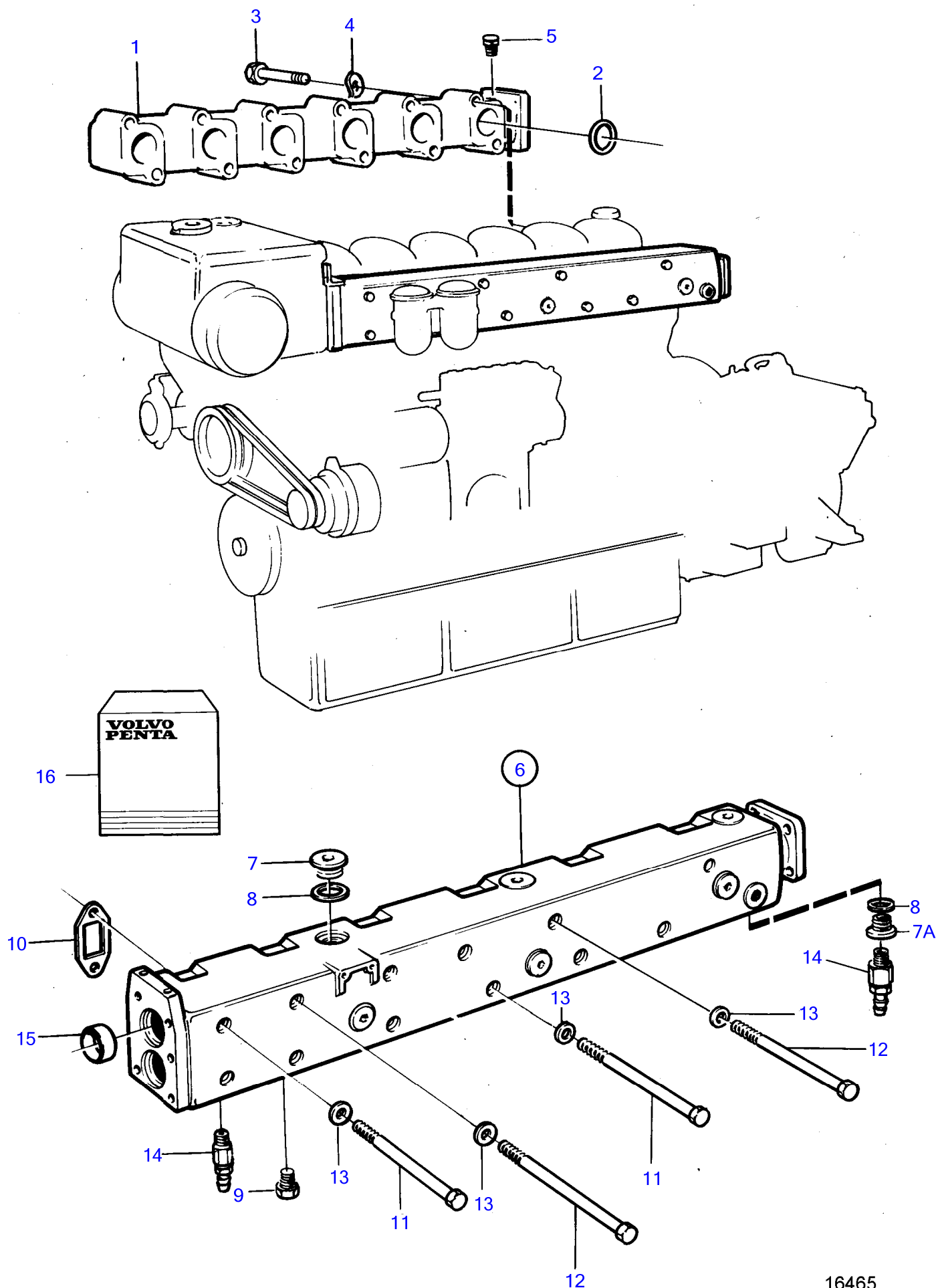

16465

RÉF	No Pièce	QTÉ	DÉSIGNATION	NOTES
1	(837560)	1	Collecteur admission	Référence hors de gamme
2	469829	6	Bague etancheite	
3	955529	12	Vis à tête hexagonal	
4	941907	12	Rondelle élastique	
5	479979	1	Bouchon	(191026)
6	846482	1	Tube d'échappement	SN-XXXXXXXXXX/280699
	3825358	1	Collecteur d'échappe	SNXXXXXXXXXX/280700-
7	467367	9	• Bouchon	Pour 846482
	467367	8	• Bouchon	Pour 3825358
7A	821335	1	• Adaptateur	Pour 3825358
8	469328	9	• Joint	
9	479979	5	• Bouchon	(191026)
10	479107	6	Joint	
11	959797	10	Vis à tête hexagonal	L=140mm
12	959799	2	Vis à tête hexagonal	L=159mm
13	942336	12	Rondelle élastique	
14	949918	2	Robinet de fermeture	
15	846923	2	Bague étanchéité	
16	876643	1	Joint, collecteurs d'admission	Voir groupe 99

TAMD102A

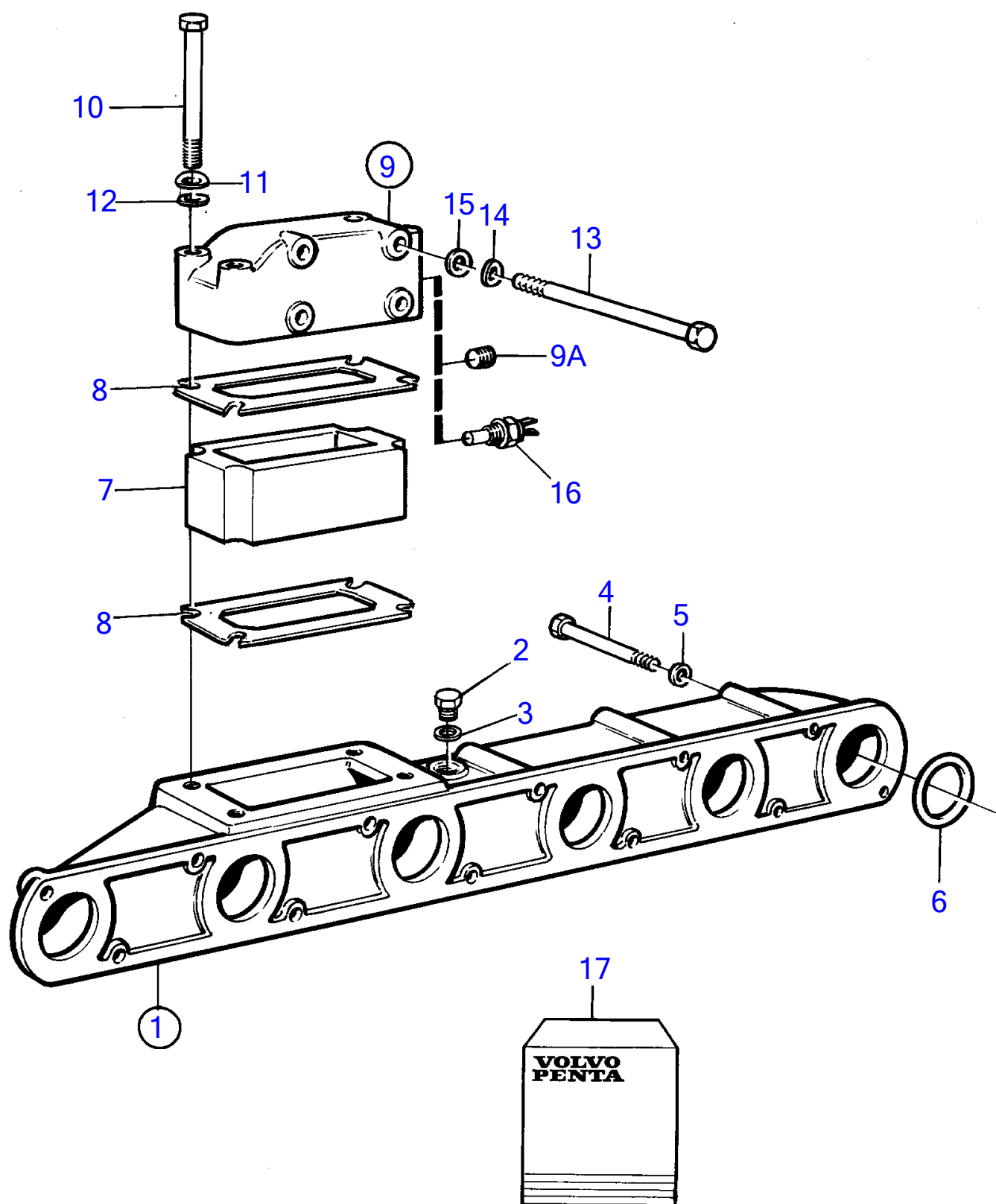

15268

[illegible]

TAMD102D

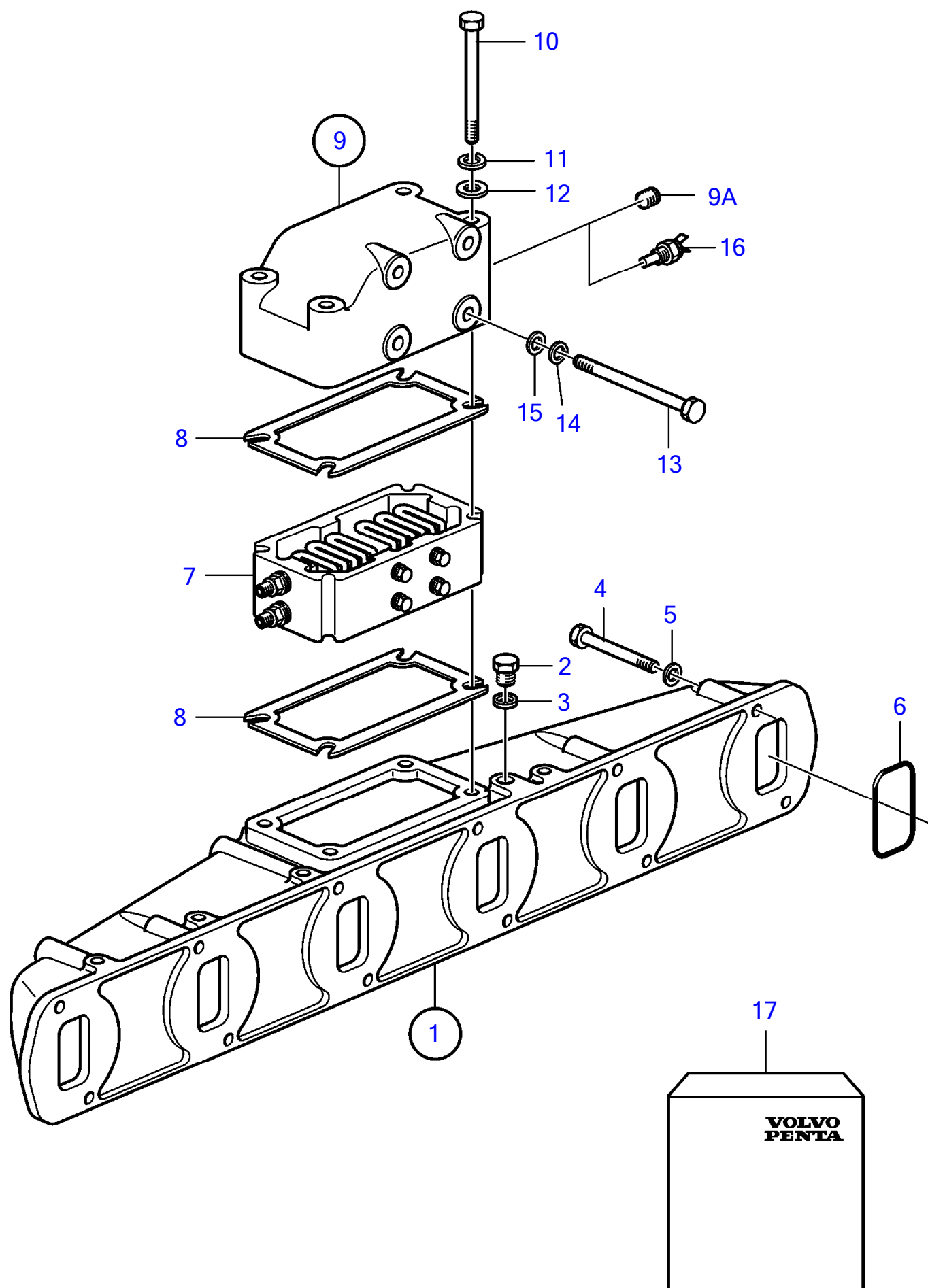

23316

RÉF	No Pièce	QTÉ	DÉSIGNATION	NOTES
1	(8194465)	1	Tubulure admission	Référence hors de gamme
2	940113	1	• Vis à tête hexagonal	
3	947620	1	• Joint	
4	955526	6	Vis à tête hexagonal	L=55mm
	(955533)	2	Vis à tête hexagonal	L=102mm, Référence hors de gamme
	949886	2	Vis à tête hexagonal	L=108mm
5	941907	10	Rondelle élastique	
6	469829	6	Bague etancheite	
7	470211	1	Partie médiane	
8	424618	2	Joint	
9	3825256	1	Boîtier intermédiaireir	
9A	479956	1	• Bouchon	
10	959795	2	Vis à tête hexagonal	L=140mm
	959796	2	Vis à tête hexagonal	L=152mm
11	941907	4	Rondelle élastique	
12	191172	4	Rondelle	
13	959793	4	Vis à tête hexagonal	
14	941907	4	Rondelle élastique	
15	191172	4	Rondelle	
16		1	Temoin temperature, température de suraliment	Voir groupe 30
17	876649	1	Joint, collecteurs d'admission	

TMD102A, TAMD102A, TAMD102D

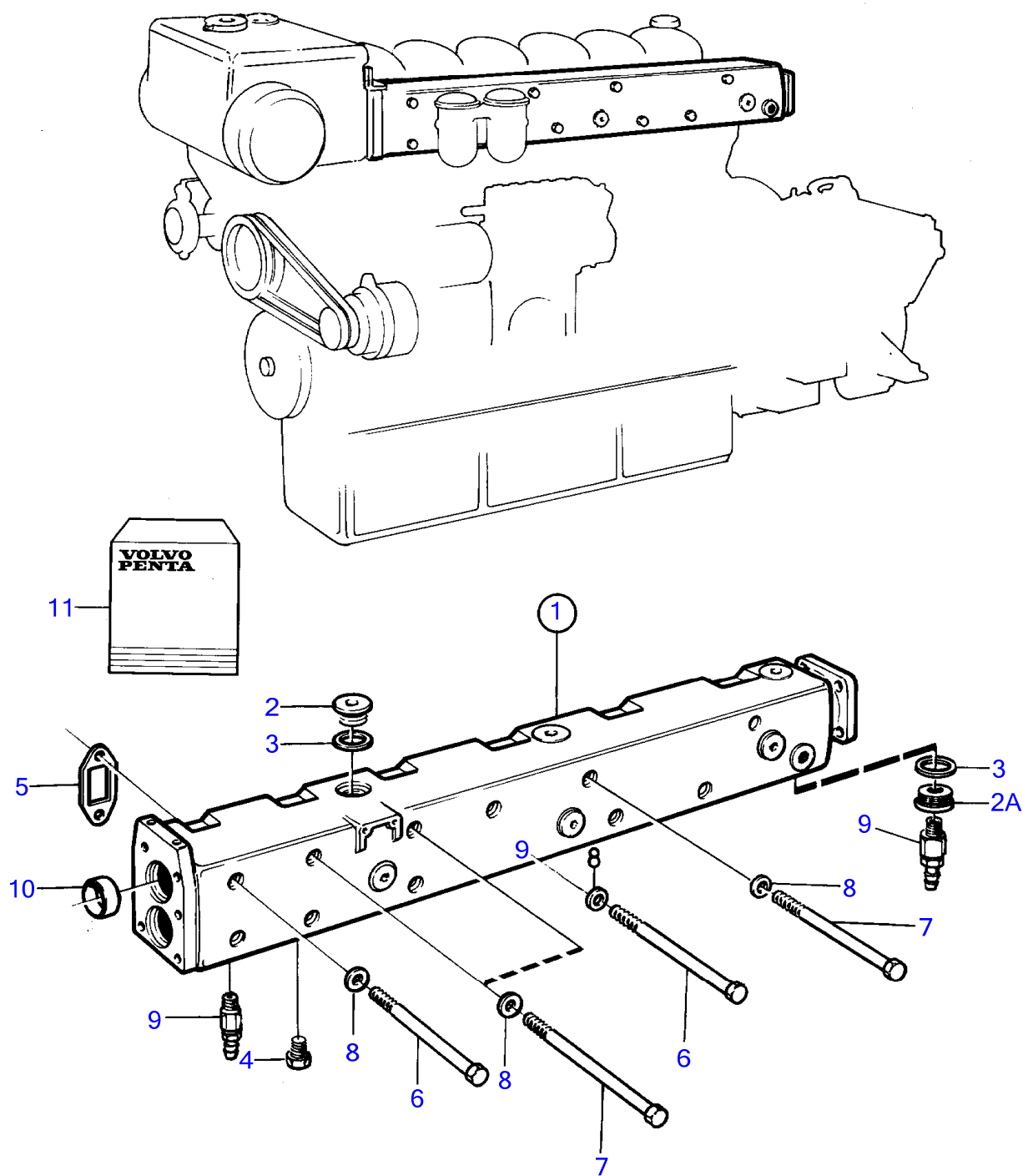

15271

RÉF	No Pièce	QTÉ	DÉSIGNATION	NOTES
1	846482	1	Tube d'échappement	SN-XXXXXXXXXX/280699
	3825358	1	Collecteur d'échappe	SNXXXXXXXXXX/280700-
2	467367	9	• Bouchon	Pour 846482
	467367	8	• Bouchon	Pour 3825358
2A	821335	1	• Adaptateur	Pour 3825358
3	469328	9	• Joint	
4	479979	5	• Bouchon	(191026)
5	479107	6	Joint	
6	959797	10	Vis à tête hexagonal	L=140mm
7	941251	2	Vis à tête hexagonal	L=159mm
8	942336	12	Rondelle élastique	
9	949918	2	Robinet de fermeture	
10	846923	2	Bague étanchéité	
11	876360	1	Kit joints, collecteurs d'admission	Rempl.par 846643
	876643	1	Joint, collecteurs d'admission	Voir groupe 99

TMD102A

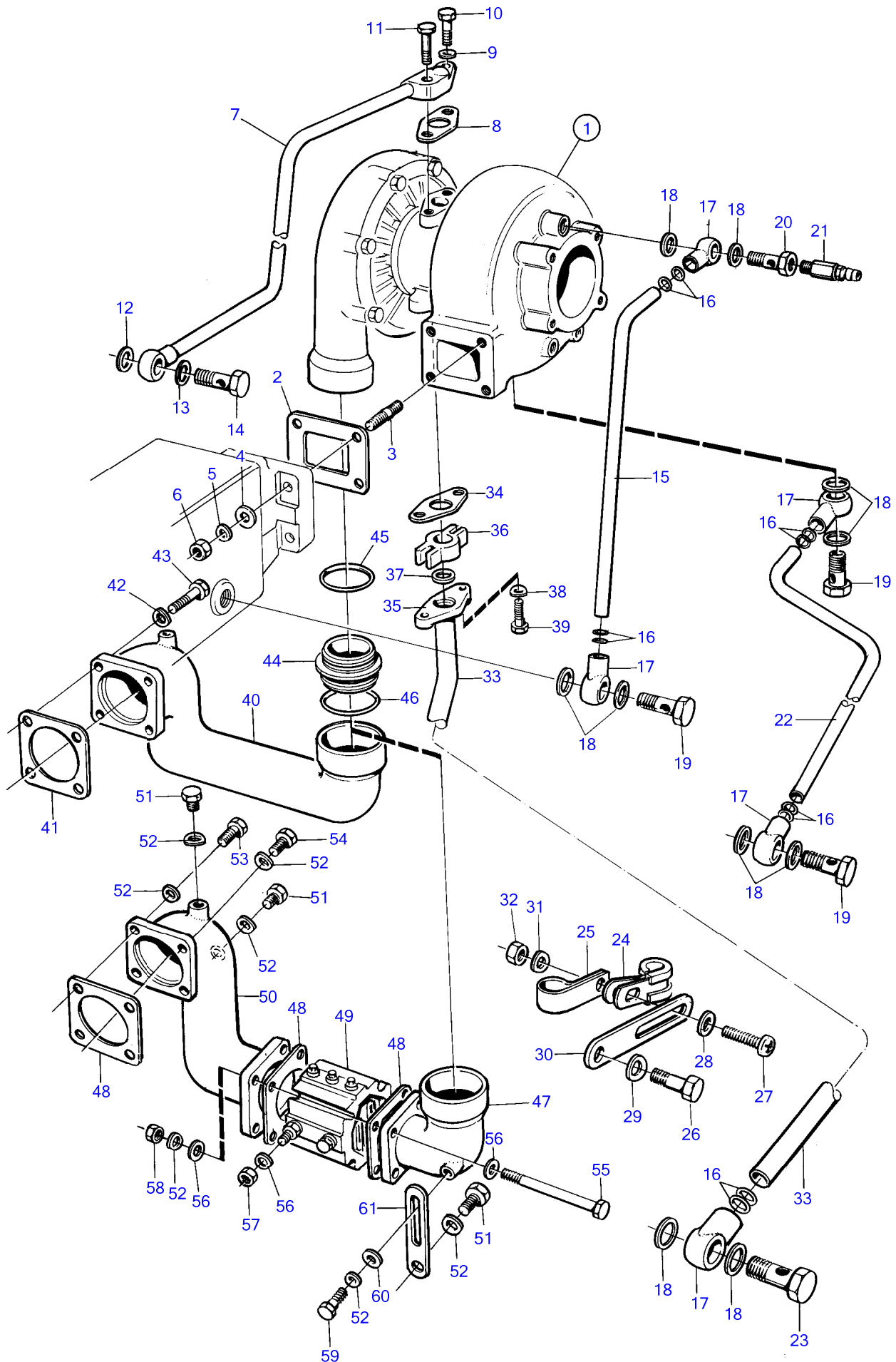

TMD102A

RÉF	No Pièce	QTÉ	DÉSIGNATION	Voir	NOTES
1	3802021	1	Turbocompresseur, éc		(846807)
			•		
			•	2744	
2	420618	1	Joint		
3	943883	4	Goujon		
4	940097	4	Rondelle		
5	942336	4	Rondelle élastique		
6	940183	4	Écrou hexagonal		
7	846808	1	Conduit huile pressi		
8	420641	1	Joint plan		
9	941907	2	Rondelle élastique		
10	955297	1	Vis à tête hexagonal		L=25mm
11	940142	1	Vis à tête hexagonal		L=30mm
12	942703	1	Joint		
13	11998	1	Joint		
14	942007	1	Vis creuse		
15	(876854)	1	Tube de refroidissem, retour		Référence hors de gamme
16	949656	10	Joint torique		
17	(846810)	5	Raccord banjo		Référence hors de gamme
18	947627	10	Joint		
19	191157	3	Vis creuse		
20	191158	1	Vis creuse		
21	949918	1	Robinet de fermeture		
22	846687	1	Tube de refroidissem, admission		
23	191929	1	Vis creuse		
24	952625	1	Collier serrage		D=9,5mm
25	952632	1	Collier serrage		D=20,6mm
26	(955558)	1	Vis à tête hexagonal		Référence hors de gamme
27	940094	1	Vis à tête hexagonal		
28	955893	1	Rondelle		
29	940280	1	Rondelle élastique		
30	965539	1	Console		
31	941906	1	Rondelle élastique		
32	955825	1	Écrou hexagonal		
33	846809	1	Tuyau de retour d'hu, retour d'huile		
34	420643	1	Joint plan		
35	469543	1	Bride de tuyau		
36	469542	1	Raccord		SN-XXXXXXXXXX/271095
	8148729	1	Connexion		SNXXXXXXXXXX/271096-
37	469601	1	Joint caoutchouc		
38	941907	2	Rondelle élastique		
39	955299	2	Vis à tête hexagonal		
40	(846625)	1	Tuyau de connexion		Référence hors de gamme
41	424619	1	Joint		
42	941907	4	Rondelle élastique		
43	956570	4	Vis à six pans creux		
44	469510	1	Tuyau intermédiaire		
45	864722	1	Bague étanchéité		
46	469508	1	Joint torique		
47	(848976)	1	Tuyau de connexion		Référence hors de gamme
48	424619	3	Joint		
49		1	Element demarrage	2743	
50	(848975)	1	Tuyau de connexion		Référence hors de gamme
51	955523	2	Vis à tête hexagonal		Pour support filtre ? air
52	941907	10	Rondelle élastique		
53	956571	2	Vis à six pans creux		
54	956570	2	Vis à six pans creux		
55	959793	4	Vis à tête hexagonal		
56	955894	10	Rondelle		
57	17624	2	Écrou hexagonal		
58	955826	4	Écrou hexagonal		
59	955524	1	Vis à tête hexagonal		
60	976944	1	Rondelle		
61	849138	1	Console		

TAMD102A

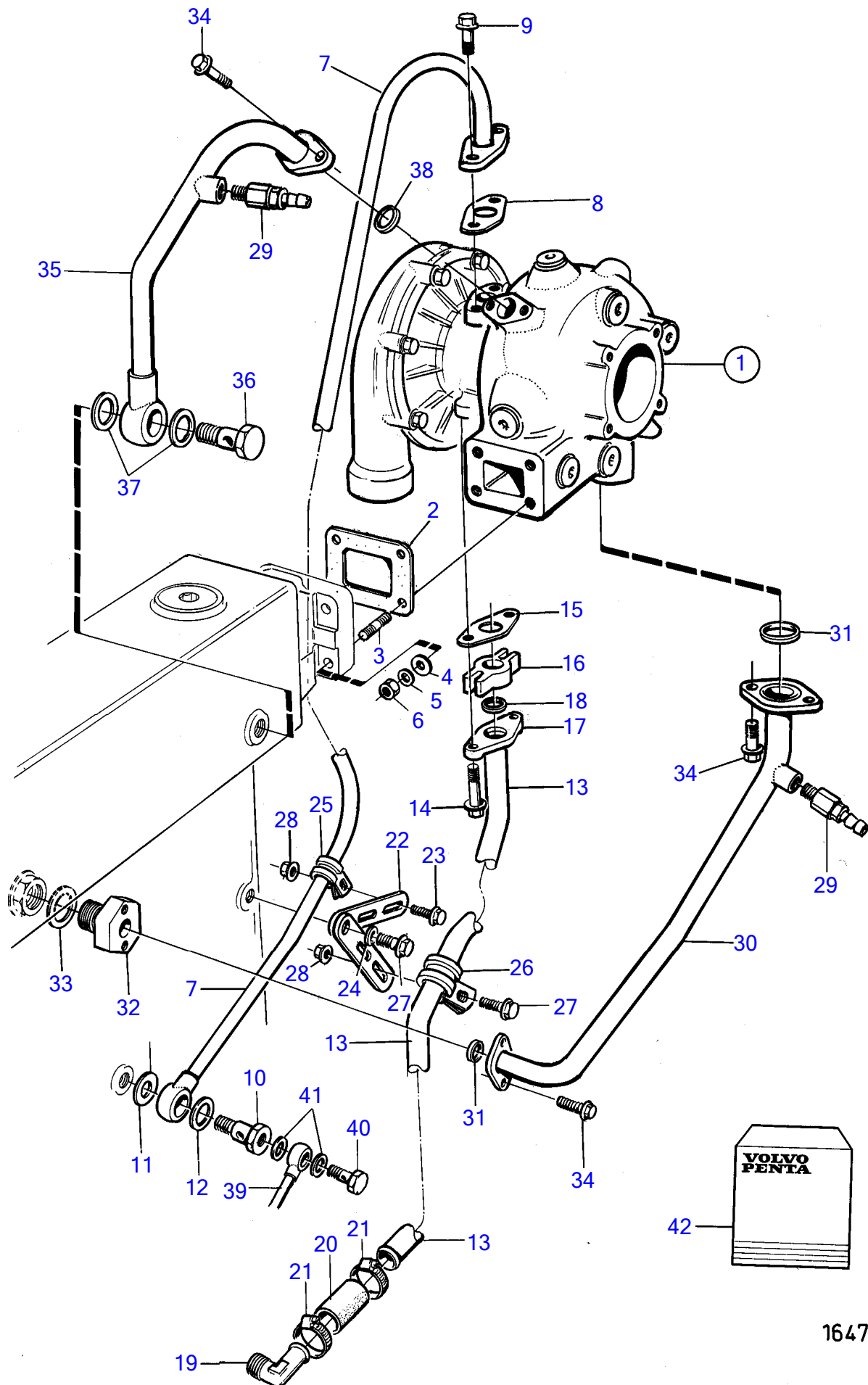

16477

TAMD102A

RÉF	No Pièce	QTÉ	DÉSIGNATION	NOTES
1	3802083	1	Turbocompresseur	(3827092)
			• pièces non spécifiées	
2	421324	1	Joint	
3	943883	4	Goujon	
4	940097	4	Rondelle	
5	942336	4	Rondelle élastique	
6	940183	4	Écrou hexagonal	
7	(864387)	1	Conduit huile pressi, pression d'huile	Référence hors de gamme
8	420641	1	Joint plan	
9	946440	2	Vis à embase	
10	479464	1	Vis creuse, bloc-cylindres	
11	942703	1	Joint	
12	11998	1	Joint	
13	864391	1	Tuyau de retour d'hu, retour d'huile	
14	947760	2	Vis à embase	
15	420643	1	Joint plan	
16	8148729	1	Connexion	(469542)
17	469543	1	Bride de tuyau	
18	469601	1	Joint caoutchouc	
19	479959	1	Raccord coudé, bloc-cylindres	
20	466328	1	Flexible	
21	994559	2	Collier durite	
22	965536	2	Console	
23	955560	1	Vis à tête hexagonal	
24	940280	1	Rondelle élastique	
25	952626	1	Collier serrage	
26	952632	1	Collier serrage	
27	946544	2	Vis à embase	
28	945407	2	Écrou à embase	
29	949918	2	Robinet de fermeture	
30	864599	1	Tube de refroidissem, eau de refroidissement	
31	831622	2	Bague étanchéité	
32	847492	1	Raccord	
33	190957	1	Joint	
34	946544	6	Vis à embase	
35	864600	1	Tube de refroidissem, eau de refroidissement	
36	866364	1	Vis creuse	
37	947627	2	Joint	
38	831622	1	Bague étanchéité	
39	422245	1	Conduit d'huile sous, pompe d'injection	
40	969299	1	Vis creuse	
41	11994	2	Joint	
42	876714	1	Kit joints, raccord turbo	Voir groupe 99
	849712	1	Kit de réparation, turbo	

TAMD102D

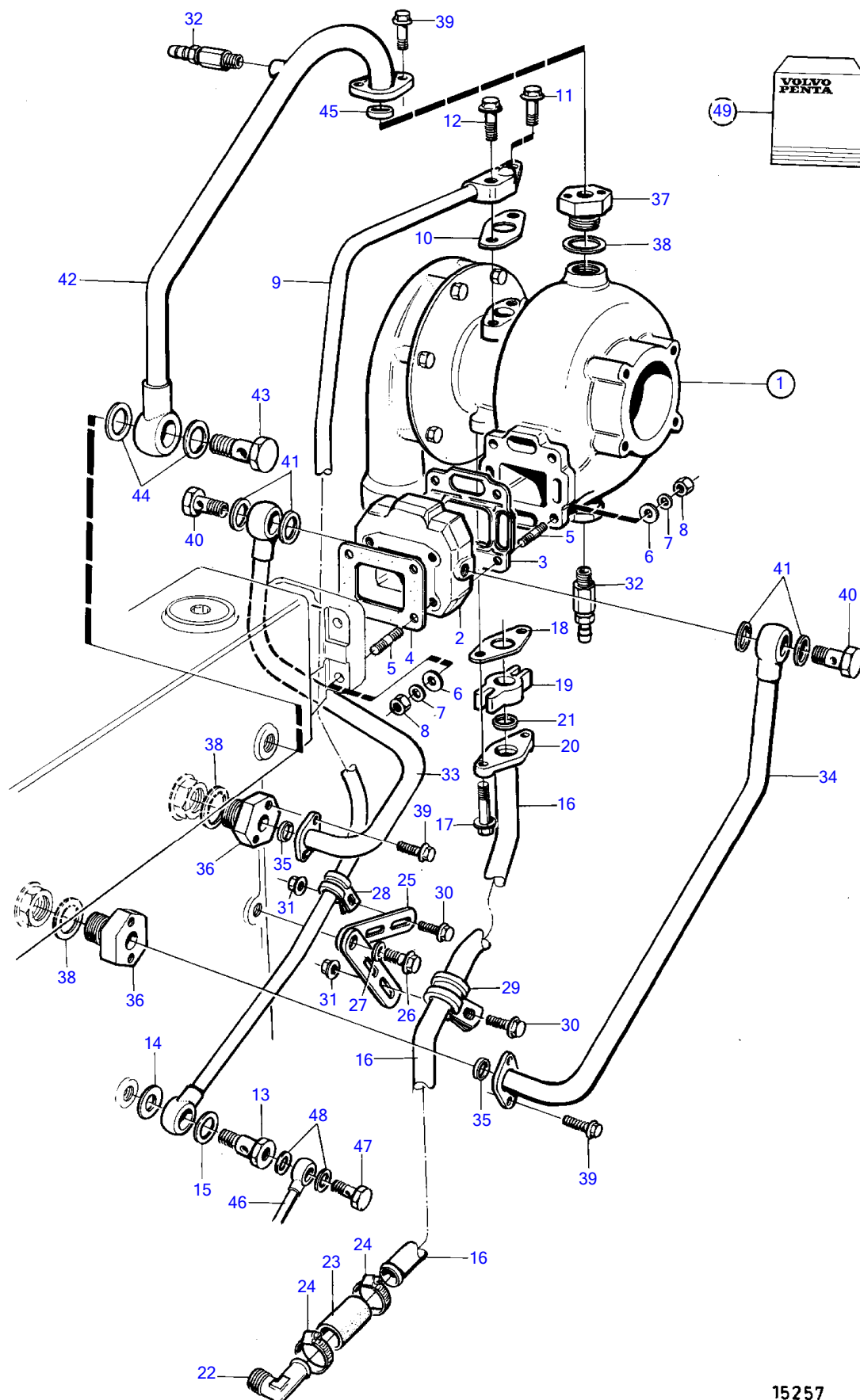

TAMD102D

RÉF	No Pièce	QTÉ	DÉSIGNATION	Voir	NOTES
1	866076	1	Turbocompresseur		
	3802100	1	Turbocompresseur		
			• pièces non spécifiées		
2	866020	1	Adaptateur		
3	866086	1	Joint		
4	421324	1	Joint		
5	924081	8	Goujon		
6	940097	8	Rondelle		
7	942336	8	Rondelle élastique		
8	940183	8	Écrou hexagonal		
9	(866067)	1	Conduit huile pressi		Référence hors de gamme
10	420641	1	Joint plan		
11	946173	1	Vis à embase		
12	946671	1	Vis à embase		
13	479464	1	Vis creuse, bloc-cylindres		
14	942703	1	Joint		
15	11998	1	Joint		
16	866068	1	Tuyau de retour d'hu, retour d'huile		
17	947760	2	Vis à embase		
18	420643	1	Joint plan		
19	8148729	1	Connexion		(469542)
20	469543	1	Bride de tuyau		
21	469601	1	Joint caoutchouc		
22	479959	1	Raccord coudé, bloc-cylindres		
23	466328	1	Flexible		
24	994559	2	Collier durite		
25	965536	2	Console		
26	955560	1	Vis à tête hexagonal		
27	940280	1	Rondelle élastique		
28	952626	1	Collier serrage		
29	952632	1	Collier serrage		
30	946544	2	Vis à embase		
31	945407	2	Écrou à embase		
32	949918	2	Robinet de fermeture		
33	866236	1	Tube de refroidissem		
34	866235	1	Tube de refroidissem		
35	418445	2	Bague etancheite		
36	864964	2	Raccord		
37	847492	1	Raccord		
38	190957	3	Joint		
39	946544	6	Vis à embase		
40	26013	2	Vis creuse		
41	11998	4	Joint		
42	866065	1	Tube de refroidissem		
43	866364	1	Vis creuse		
44	947627	2	Joint		
45	831622	1	Bague étanchéité		
46	866085	1	Conduit huile pressi, pompe d'injection	872	
47	969299	1	Vis creuse		
48	11994	2	Joint		
49	876714	1	Kit joints, raccord turbo		

TMD102A

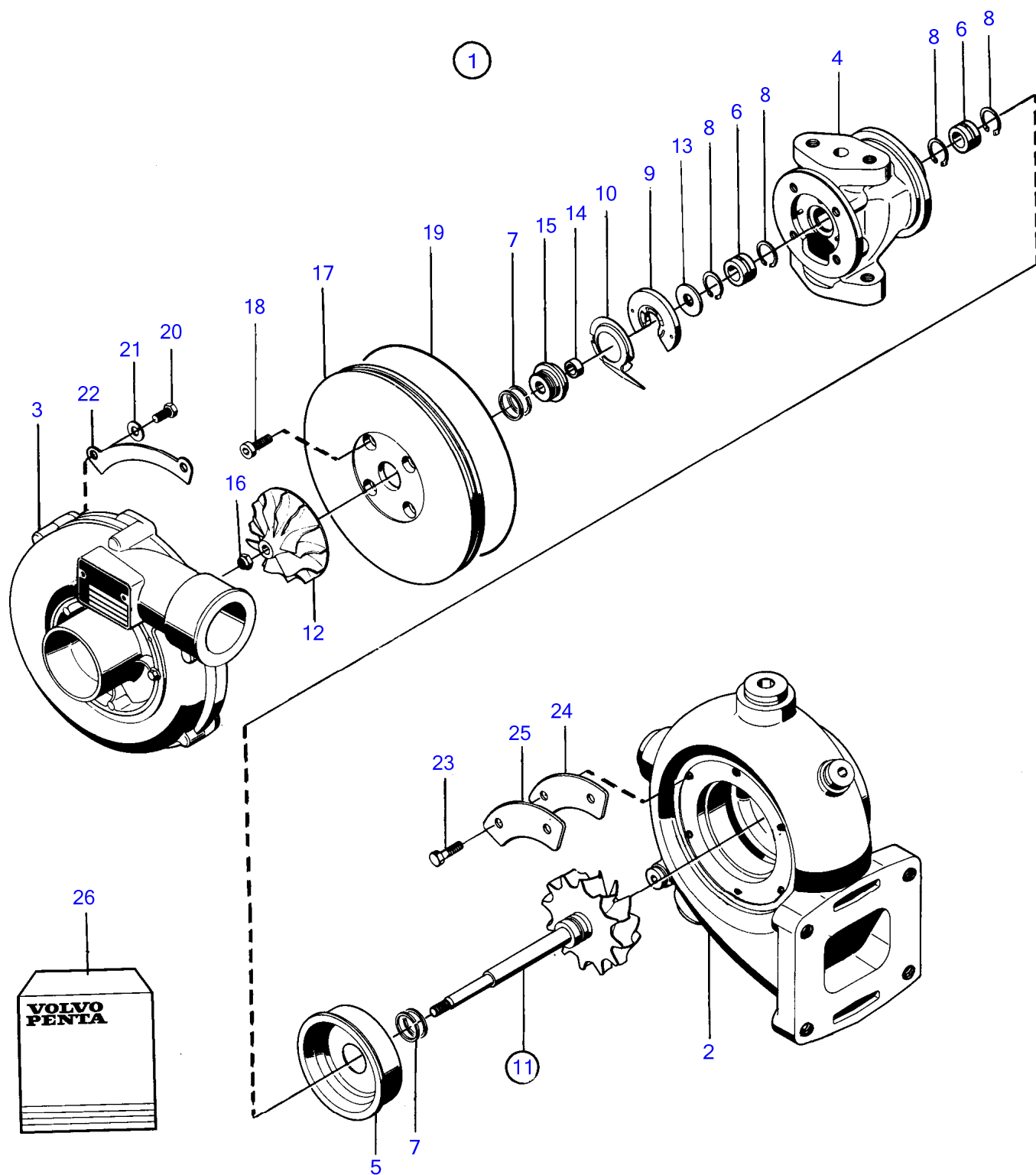

11799

TMD102A

RÉF	No Pièce	QTÉ	DÉSIGNATION	NOTES
1	3802021	1	Turbocompresseur, éc	(846807)
2		1	• Carter turbine	
3		1	• Carter compresseur	
4	(845040)	1	• Ensemble tournant	Référence hors de gamme
5	(838563)	1	• Bouclier	Référence hors de gamme
6	(838562)	2	• Bague	Inclus dans le kit de réparation 3830711., Référence hors de gamme
7	(845045)	4	• Segment piston	Référence hors de gamme, Inclus dans le kit de réparation 3830711.
8	(845042)	4	• Anneau verrouillage	Référence hors de gamme, Inclus dans le kit de réparation 3830711.
9	(838565)	1	• Butée axiale	Référence hors de gamme, Inclus dans le kit de réparation 3830711.
10	(845047)	1	• Déflecteur d'huile	Référence hors de gamme, Inclus dans le kit de réparation 3830711.
11	847649	1	• Rotor	
12	(847644)	1	• • Roue	Référence hors de gamme
13	(844000)	1	• • Bague butee	Référence hors de gamme
14	(845050)	1	• • Douille	Référence hors de gamme
15	(845049)	1	• • Joint	Référence hors de gamme
16	(848711)	1	• Contre-écrou	Référence hors de gamme, Inclus dans le kit de réparation 3830711.
17		1	• Plaque	
18	(845829)	4	• Vis	Référence hors de gamme, Inclus dans le kit de réparation 3830711.
19	847643	1	• Joint torique	Inclus dans le kit de réparation 3830711.
20	(838570)	8	• Vis	Référence hors de gamme, Inclus dans le kit de réparation 3830711.
21	(844005)	8	• Rondelle élastique	Référence hors de gamme
22	(847646)	4	• Segment	Référence hors de gamme
23	955269	6	• Vis à tête hexagonal	Inclus dans le kit de réparation 3830711.
24	(845167)	3	• Secteur de serrage	Référence hors de gamme
25	(845035)	3	• Segment	Référence hors de gamme
26	847650	1	Kit de réparation	Voir groupe 99
	876322	1	Kit joints, raccord turbo	Voir groupe 99

TAMD102A

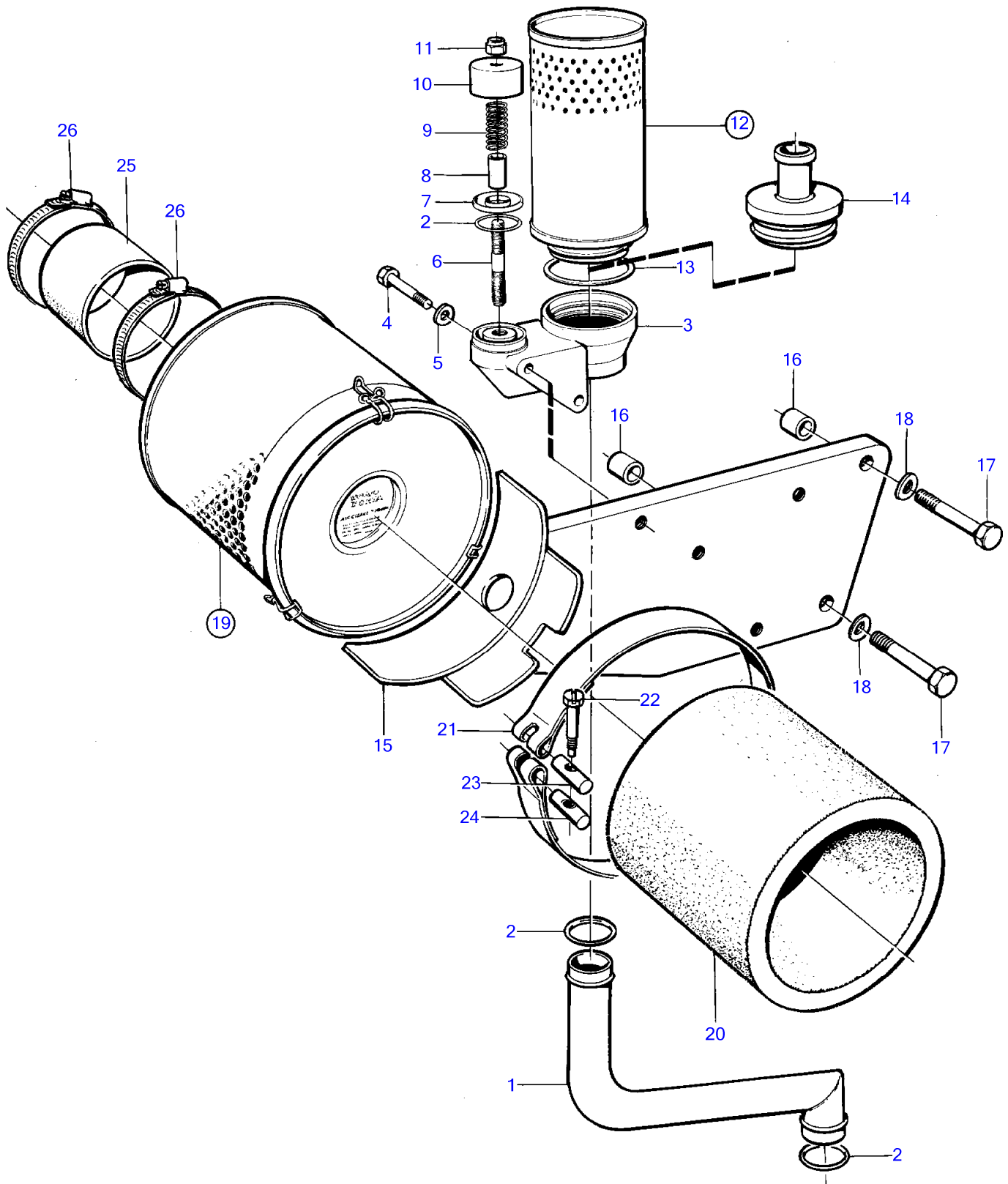

15213

RÉF	No Pièce	QTÉ	DÉSIGNATION	NOTES
1	(864358)	1	Reniflard	Référence hors de gamme
2	421158	3	Bague étanchéité	
3	843356	1	Boîtier de connexion	
4	955529	2	Vis à tête hexagonal	
5	941907	2	Rondelle élastique	
6	924058	1	Goujon	
7	842972	1	Disque soupape	
8	842974	1	Douille entretoise	
9	843301	1	Ressort	
10	842975	1	Capot protection	
11	963105	1	Contre-écrou	
12	876069	1	Filtre	
13	843449	1	• Joint	
14	845260	1	Fixe-flexible	
15	864337	1	Console	
16	807182	2	Douille entretoise	
17	955532	2	Vis à tête hexagonal	
18	941907	2	Rondelle élastique	
19	864727	1	Filtre à air	
20	864954	1	• Cartouche	
21	848922	1	Ruban de serrage	
22	31406	1	Vis à tête hexagonal	
23	31405	1	Goupille	
24	31404	1	Boulon à trou goupil	
25	843409	1	Cone caoutchouc	
26	853012	1	Collier durite	
	943484	1	Collier durite	

TAMD102D

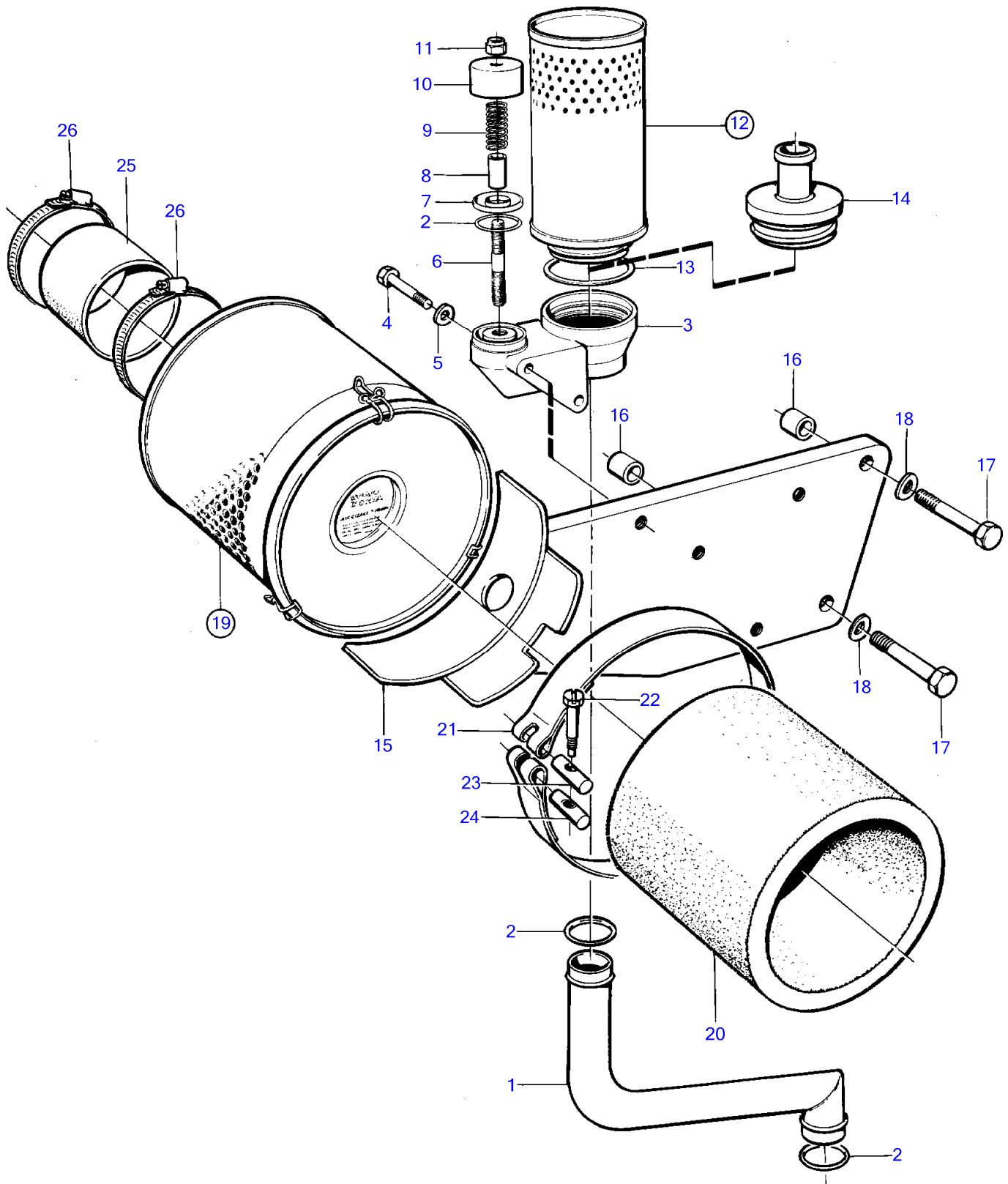

15213

TAMD102D

RÉF	No Pièce	QTÉ	DÉSIGNATION	NOTES
1	(864358)	1	Reniflard	Référence hors de gamme
2	421158	3	Bague étanchéité	
3	843356	1	Boîtier de connexion	
4	955529	2	Vis à tête hexagonal	
5	941907	2	Rondelle élastique	
6	924058	1	Goujon	
7	842972	1	Disque soupape	
8	842974	1	Douille entretoise	
9	843301	1	Ressort	
10	842975	1	Capot protection	
11	963105	1	Contre-écrou	
12	876069	1	Filtre	
13	843449	1	• Joint	
14	845260	1	Fixe-flexible	
15	(866033)	1	Console	Référence hors de gamme
16	807182	2	Douille entretoise	
17	955532	2	Vis à tête hexagonal	
18	941907	2	Rondelle élastique	
19	864727	1	Filtre à air	
20	864954	1	• Cartouche	
21	848922	1	Ruban de serrage	
22	31406	1	Vis à tête hexagonal	
23	31405	1	Goupille	
24	31404	1	Boulon à trou goupil	
25	864821	1	Raccord filtre	
26	943484	2	Collier durite	

TMD102A

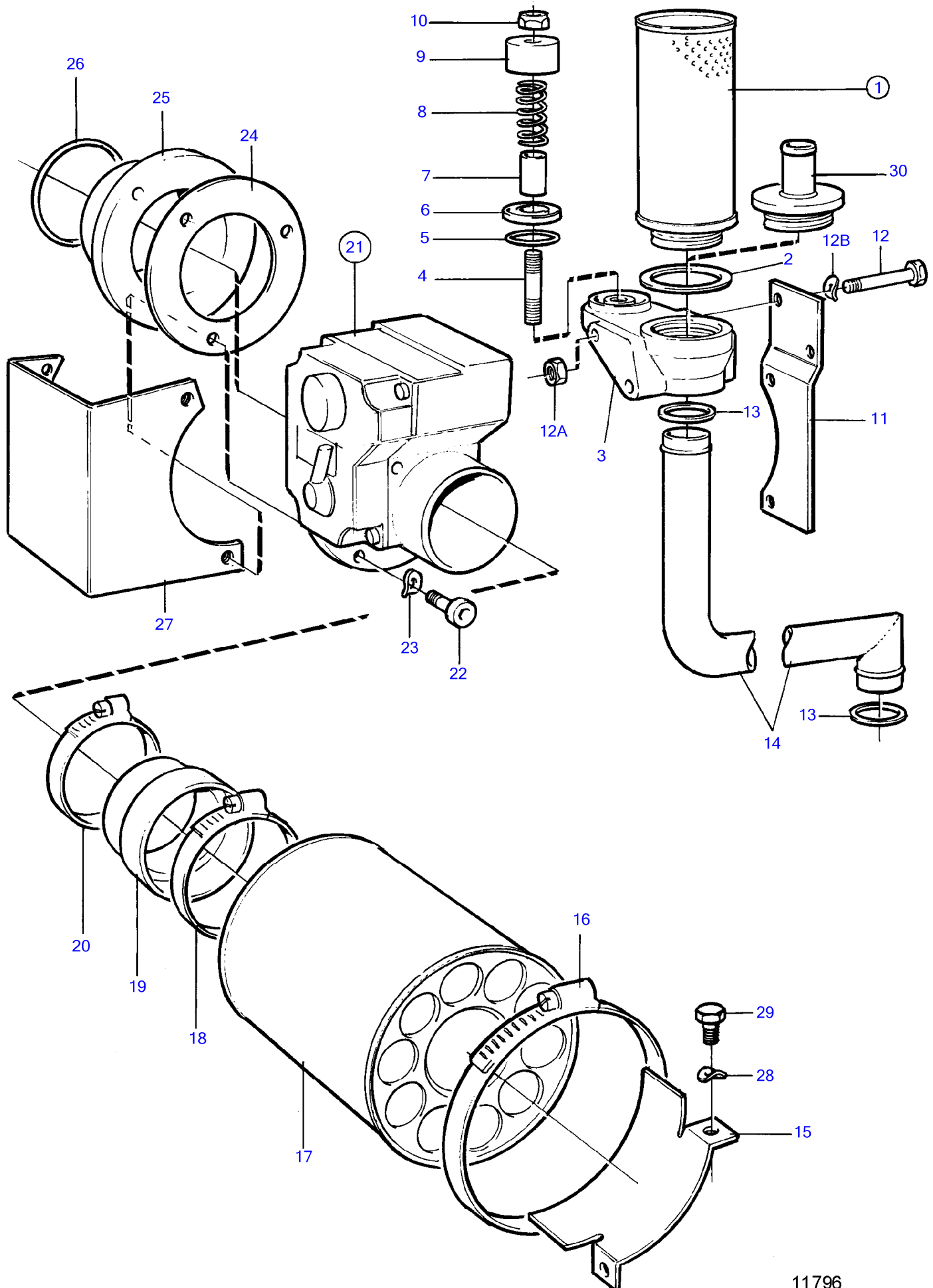

11796

TMD102A

RÉF	No Pièce	QTÉ	DÉSIGNATION	Voir	NOTES
1	876069	1	Filtre		
2	843449	1	• Joint		
3	843356	1	Boîtier de connexion		
4	924058	1	Goujon		
5	421158	1	Bague étanchéité		
6	842972	1	Disque soupape		
7	842974	1	Douille entretoise		
8	843301	1	Ressort		
9	842975	1	Capot protection		
10	963105	1	Contre-écrou		
11	(843370)	1	Console		Référence hors de gamme
12	955529	2	Vis à tête hexagonal		
12A	955826	2	Écrou hexagonal		
12B	941907	2	Rondelle élastique		
13	421158	2	Bague étanchéité		
14	843433	1	Reniflard		
15	(846624)	1	Console		Référence hors de gamme
16	942921	1	Collier durite		
17	842280	1	Filtre à air		
18	943484	1	Collier durite		
19	842281	1	Cone caoutchouc		
	843409	1	Cone caoutchouc		A utiliser quand l'arrêt d'urgence est monté.
20	943481	1	Collier durite		
	943484	1	Collier durite		A utiliser quand l'arrêt d'urgence est monté.
21		1	Stop d'urgence	1197	
22	959222	1	Vis à six pans creux		L=25mm
	959224	1	Vis à six pans creux		L=35mm
	959233	1	Vis à six pans creux		L=80mm
23	941907	3	Rondelle élastique		
24	862590	1	Joint		
25	(845662)	1	Anneau		Référence hors de gamme
26	925093	1	Joint torique		
27	(847088)	1	Console		Référence hors de gamme
28	941907	2	Rondelle élastique		
29	955523	2	Vis à tête hexagonal		
30	845260	1	Fixe-flexible		

TMD102A

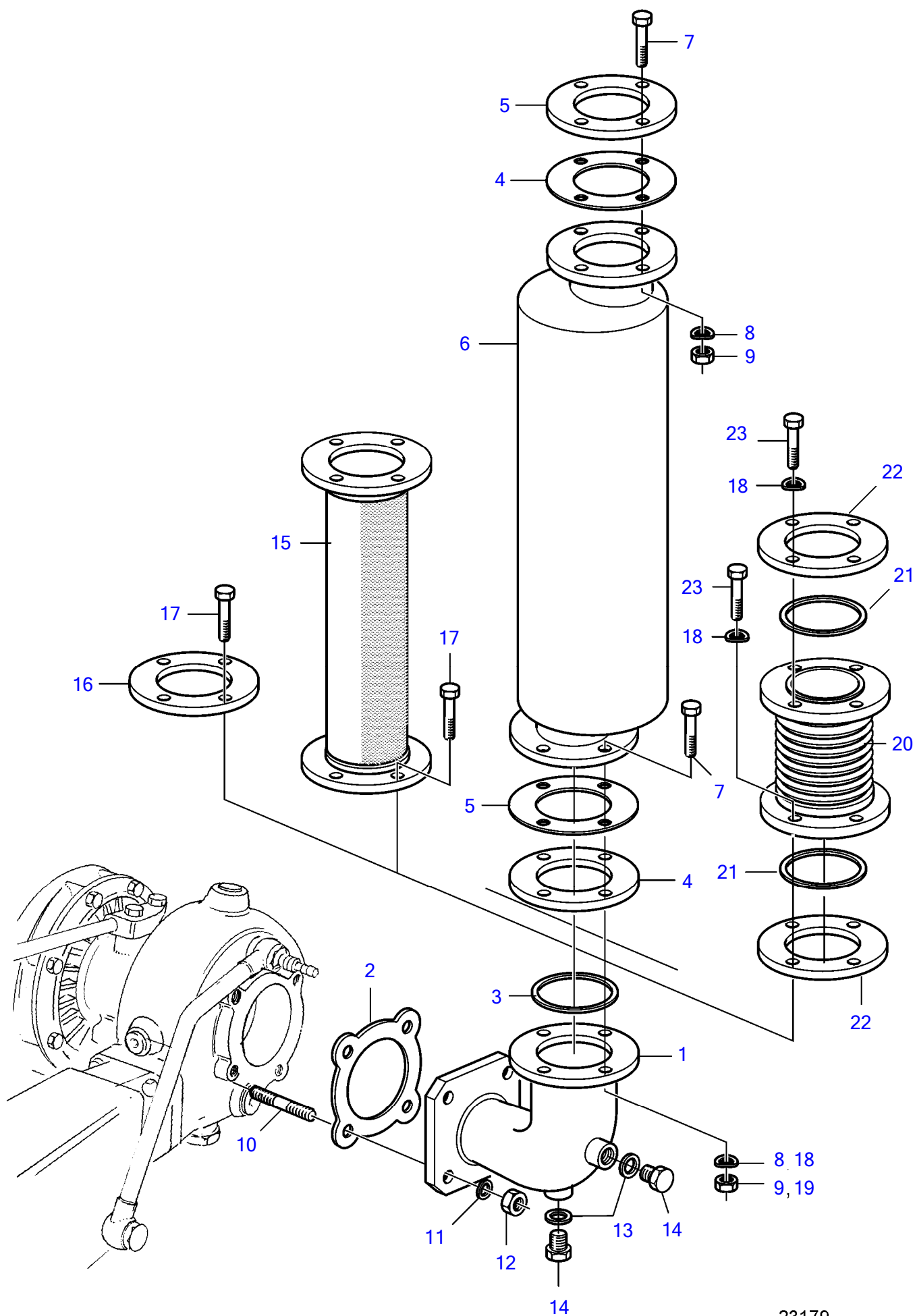

RÉF	No Pièce	QTÉ	DÉSIGNATION	NOTES
1	836057	1	Coude d'échappement	
2	424630	1	Joint	7 bornes
3	862594	2	Joint	
4	807625	2	Bride	
5	862977	2	Joint	
6	827021	1	Silencieux	
7	955366	8	Vis à tête hexagonal	
8	941912	8	Rondelle élastique	
9	955785	8	Écrou hexagonal	
10	479971	4	Goujon	
11	942336	4	Rondelle élastique	
12	943927	4	Écrou hexagonal	
13	947626	2	Joint	
14	914392	2	Bouchon	
15	820900	1	Flexible d'échappeme	L=590mm
16	(836153)	1	Bride soudée	Référence hors de gamme
17	955592	8	Vis à tête hexagonal	
18	941912	8	Rondelle élastique	
19	955829	8	Écrou hexagonal	
20	843088	1	Compensateur	
21	862594	2	Joint	
22	820915	2	Bride	
23	955365	8	Vis à tête hexagonal	

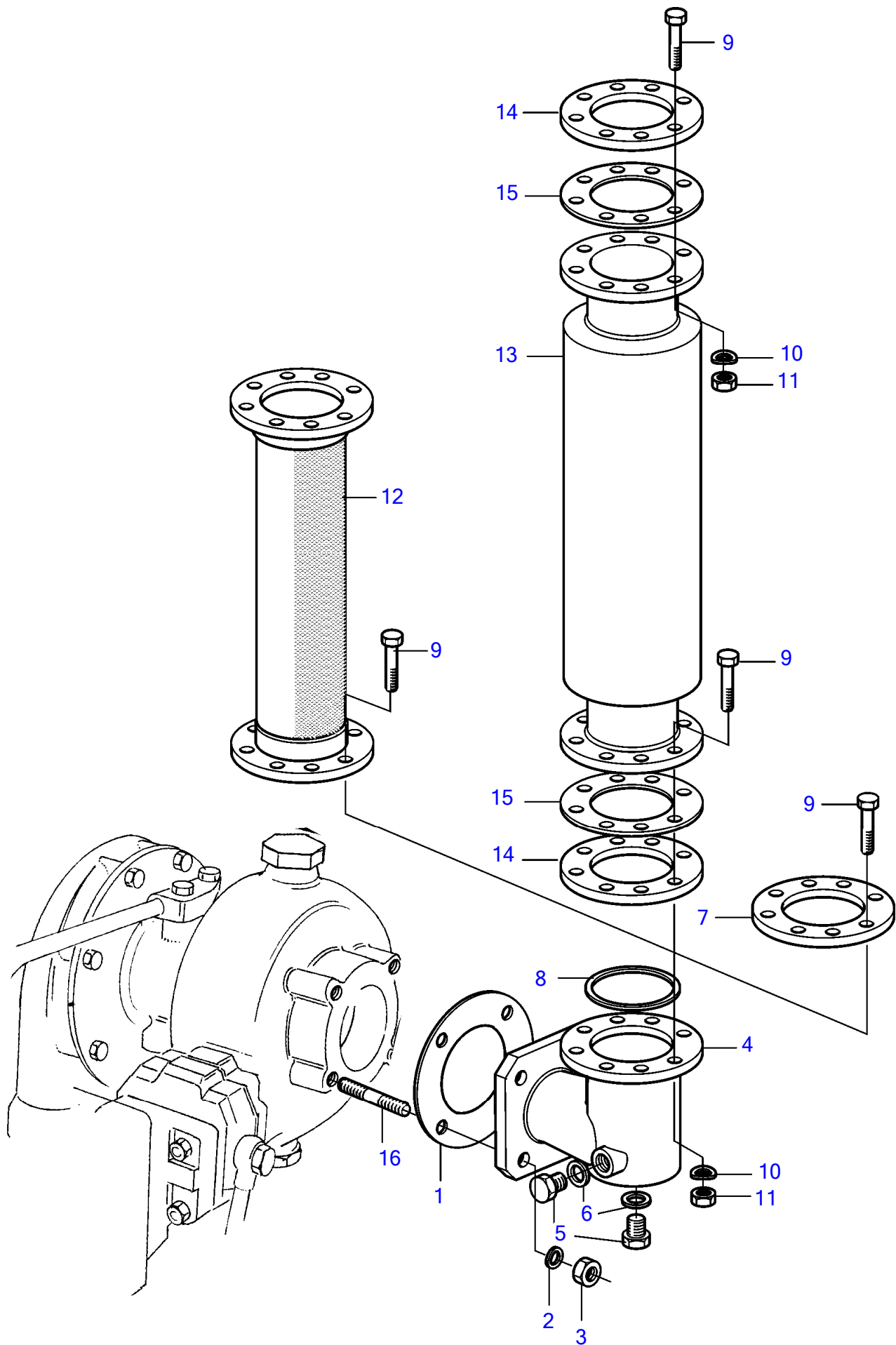

RÉF	No Pièce	QTE	DÉSIGNATION	NOTES
1	424626	1	Joint	
2	942336	4	Rondelle élastique	
3	940183	4	Écrou hexagonal	
4	866126	1	Tube d'échappement	(848074)
5	914392	2	Bouchon	
6	947626	2	Joint	
7	848647	1	Bride soudée	O.D=240mm, EP=14mm
8	848668	1	Joint	
9	955366	8	Vis à tête hexagonal	
10	941912	8	Rondelle élastique	
11	955785	8	Écrou hexagonal	
12	848667	1	Flexible d'échappeme	L=596mm
13	836257	1	Silencieux	
14	846414	2	Bride soudée	O.D=254mm, EP=12mm
15	862977	2	Joint	
16	479972	4	Goujon	

TAMD102D

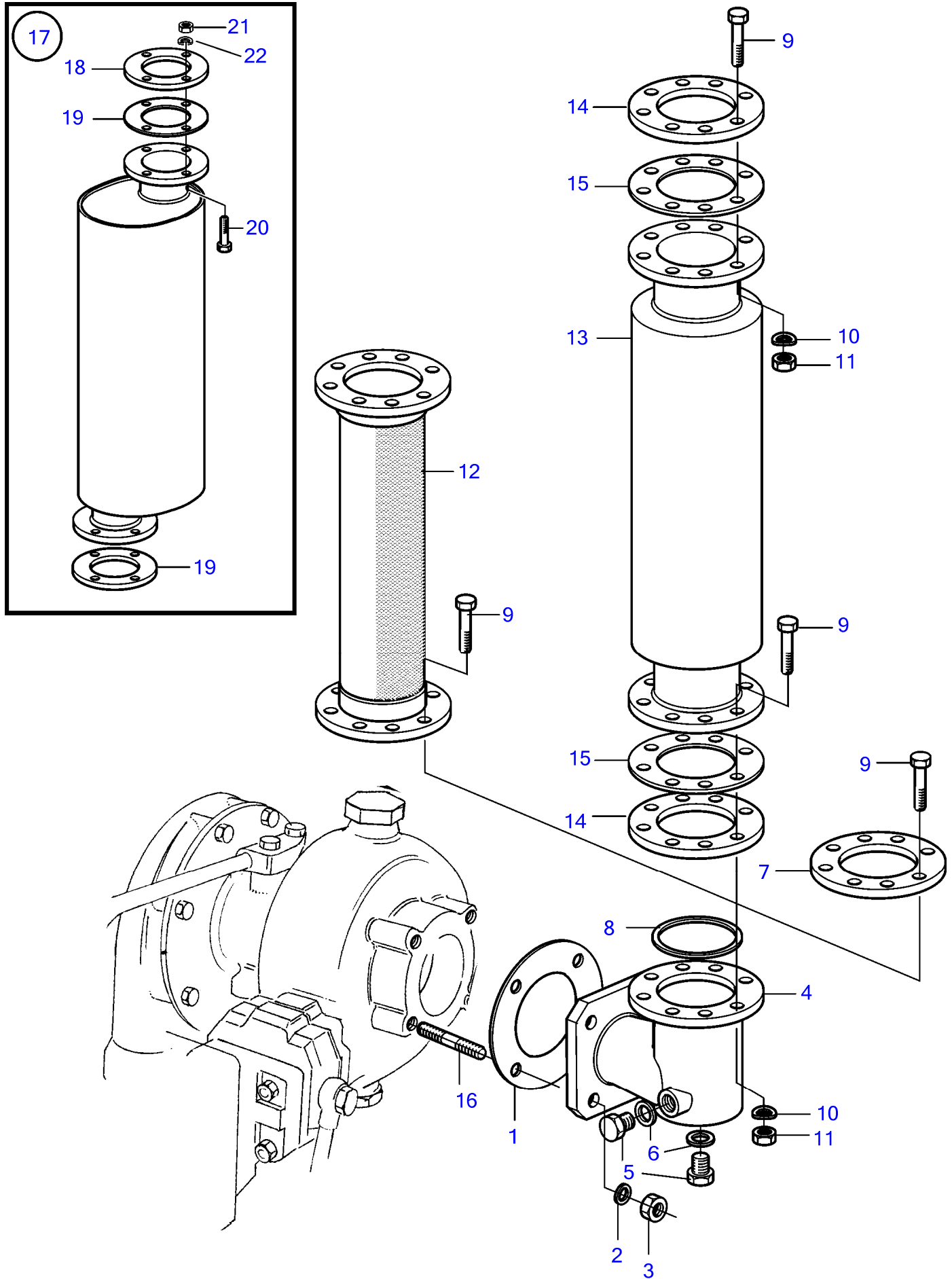

23181

RÉF	No Pièce	QTÉ	DÉSIGNATION	NOTES
1	424626	1	Joint	
2	942336	4	Rondelle élastique	
3	940183	4	Écrou hexagonal	
4	866126	1	Tube d'échappement	(848074)
5	914392	2	Bouchon	
6	947626	2	Joint	
7	848647	1	Bride soudée	O.D=240mm, EP=14mm
8	848668	1	Joint	
9	955366	16	Vis à tête hexagonal	
10	941912	16	Rondelle élastique	
11	955785	16	Écrou hexagonal	
12	848667	1	Flexible d'échappeme	L=596mm
13	836257	1	Silencieux	
14	846414	2	Bride soudée	O.D=254mm, EP=12mm
15	862977	2	Joint	
16	479972	4	Goujon	

TAMD102D

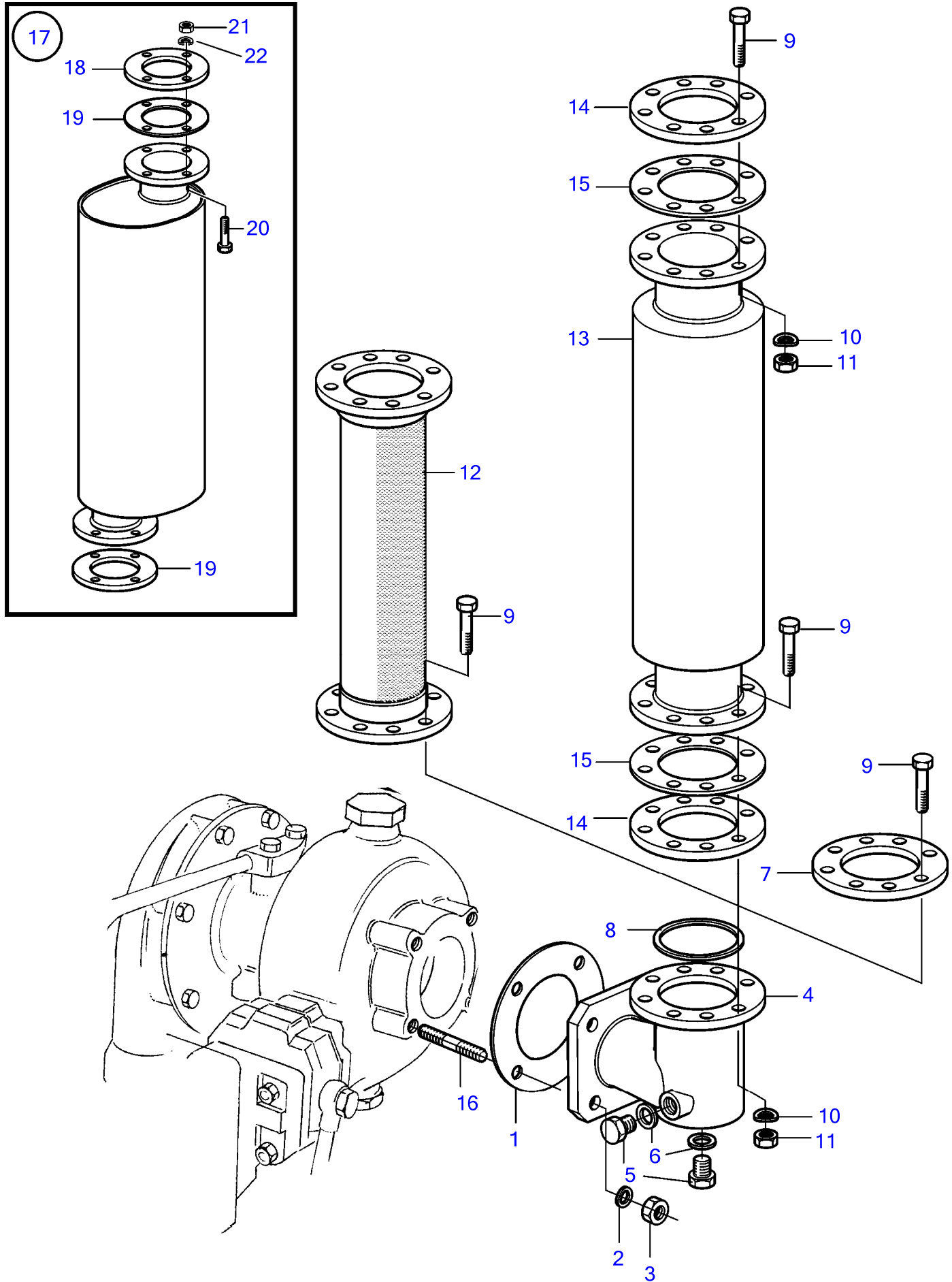

23181

RÉF	No Pièce	QTÉ	DÉSIGNATION	NOTES
1	424626	1	Joint	
2	942336	4	Rondelle élastique	
3	940183	4	Écrou hexagonal	
4	842423	1	Coude d'échappement	
5	914392	2	Bouchon	
6	947626	2	Joint	
7	836887	1	Bride soudée	O.D=265mm, EP=14mm
8	862593	2	Joint	
9	955366	16	Vis à tête hexagonal	
10	941912	16	Rondelle élastique	
11	955785	16	Écrou hexagonal	
12	836880	1	Flexible d'échappeme	L=590mm
16	479972	4	Goujon	
17	863049	1	Silencieux	
18	(846413)	2	• Bride soudée	D.E=279mm,E=12mm, Référence hors de gamme
19	862976	2	• Joint	
20	955366	16	• Vis à tête hexagonal	
21	955785	16	• Écrou hexagonal	
22	941912	16	• Rondelle élastique	

TAMD102A, TAMD102D

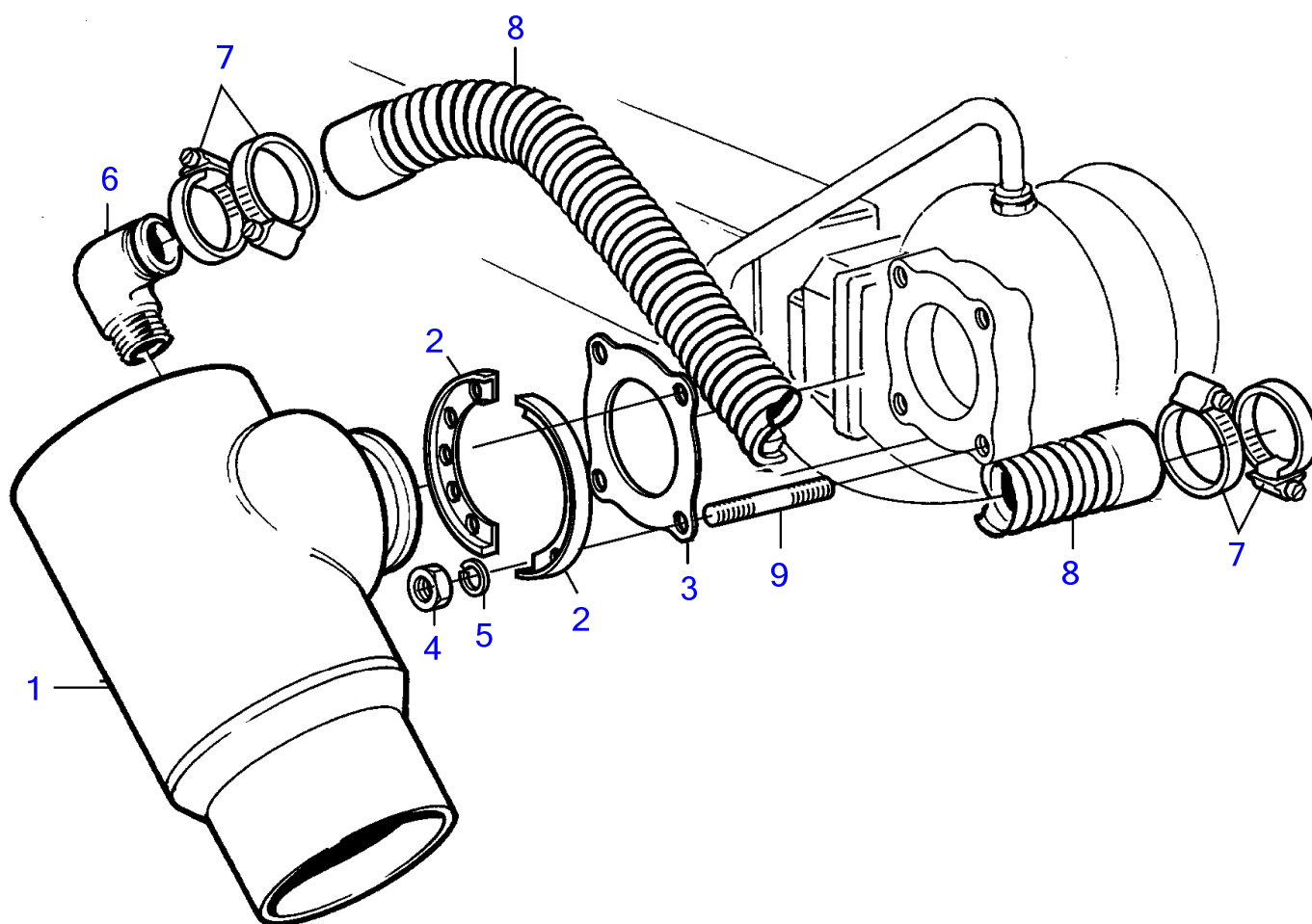

26533

[illegible]

TMD102A

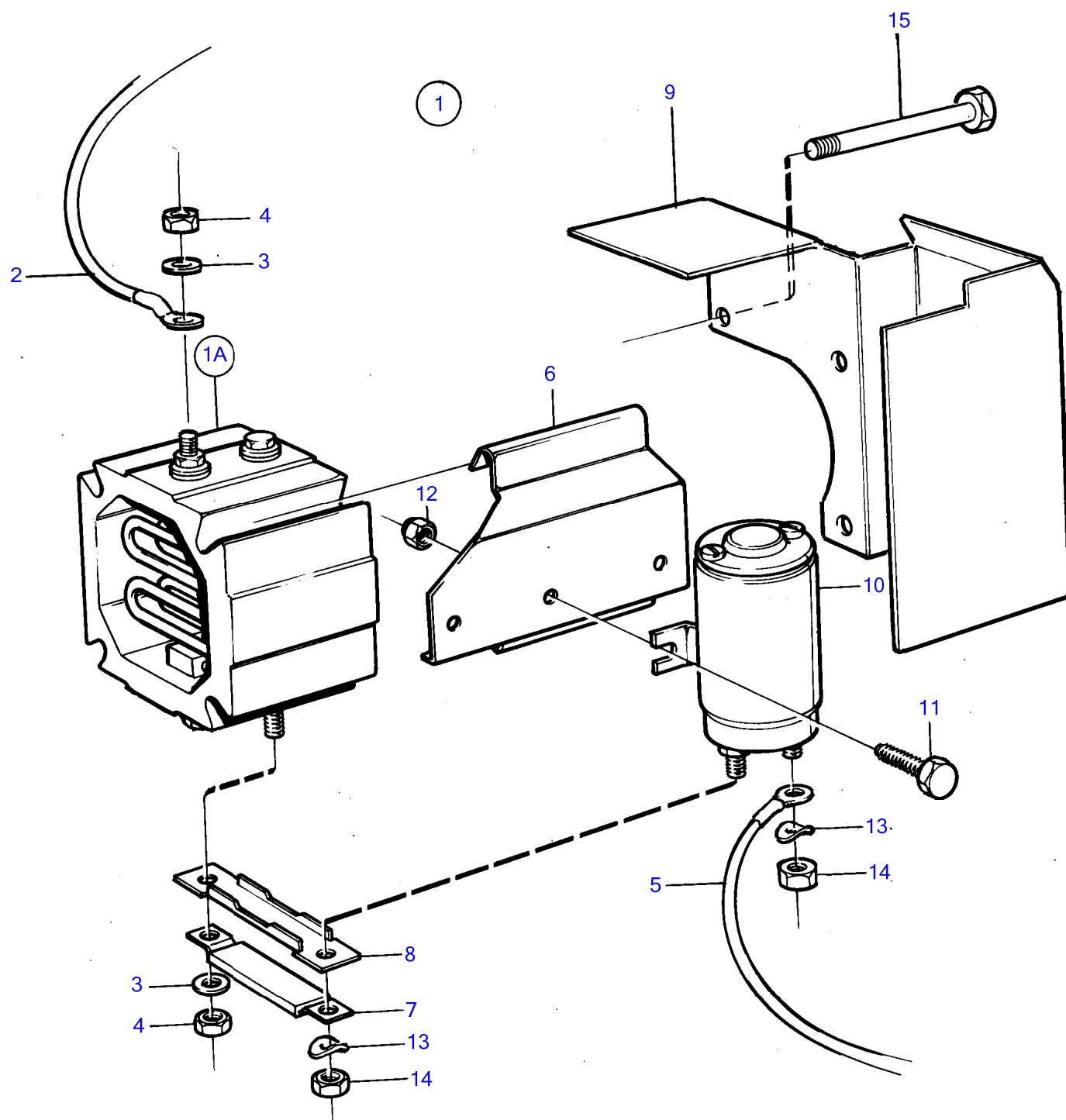

11805

TMD102A

[illegible]

TMD102A, TAMD102A

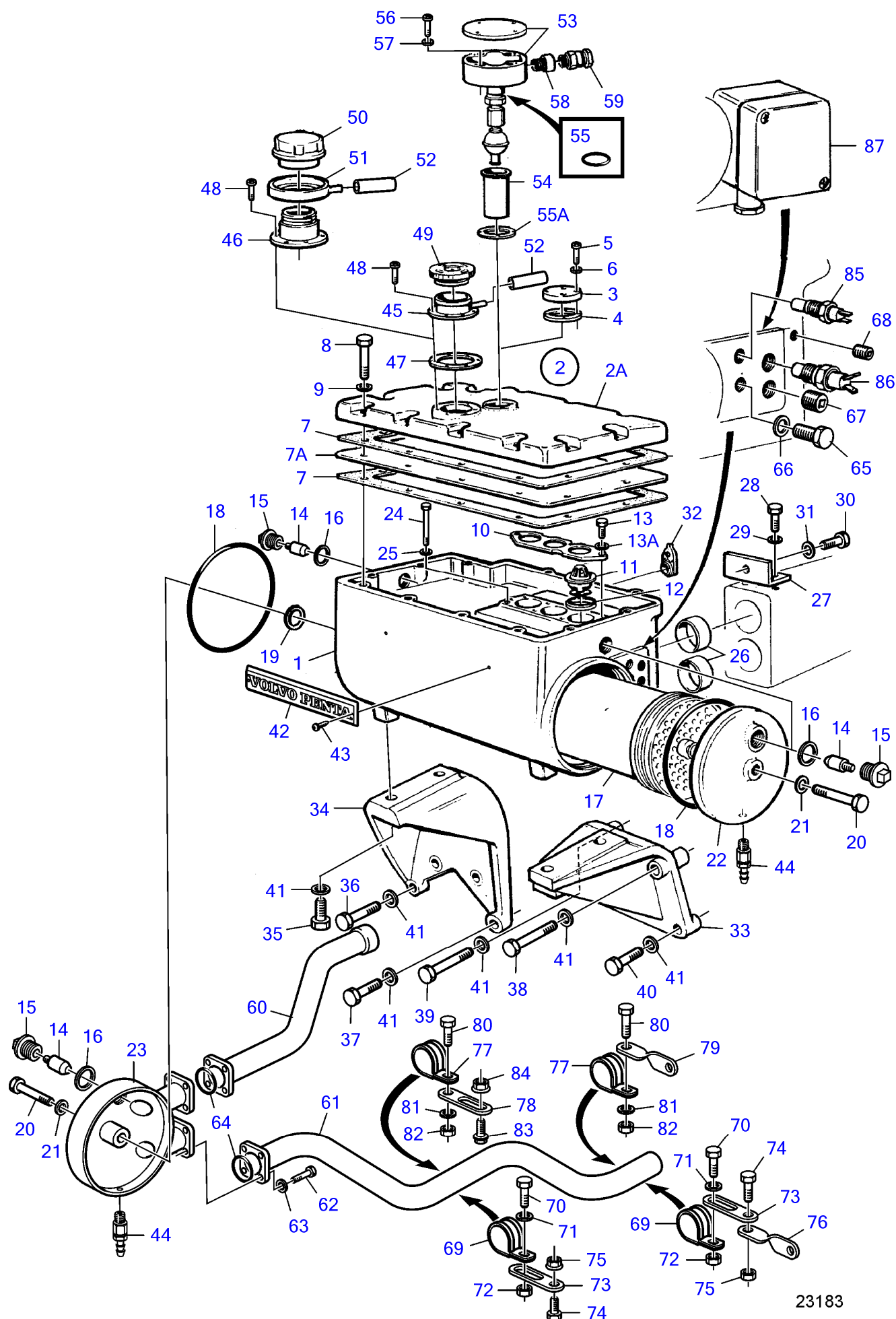

23183

TMD102A, TAMD102A

RÉF	No Pièce	QTÉ	DÉSIGNATION	NOTES
1	837183	1	Carter	
2	843746	1	Couvercle	
2A		1	• Serrure	
3	843760	1	• Capot	
4	863715	1	• Joint	
5	969405	4	• Vis à 6 pans creux	
6	941905	4	• Rondelle élastique	
7	3827401	1	Joint	
7A	3825402	1	Tôle	SN1101051559/XXXXXX-
8	955525	12	Vis à tête hexagonal	
9	941907	12	Rondelle élastique	
10	824134	1	Tôle	
11	3831424	3	Kit thermostat	81°C
12	416033	3	• Bague étanchéité	
13	942342	4	Vis à tête hexagonal	
13A	941670	4	Rondelle	
14	823661	4	Anode de zinc	
15	823662	4	Bouchon	
16	836169	4	Joint	
17	864838	1	Cartouche	SN-1101051558/XXXXXX
	3825963	1	Kit échangeur thermi	SN1101051559/XXXXXX-
18	400797	4	Joint torique	
19	925057	2	Joint torique	
20	823279	2	Vis	
21	11996	2	Joint	
22	820715	1	Couvercle extrémité	
23	864309	1	Couvercle extrémité	
24	(942232)	6	Vis à six pans creux	Référence hors de gamme
25	942551	6	Rondelle	
26	846923	2	Bague étanchéité	
27	846739	1	Fixation	
28	940114	2	Vis à tête hexagonal	
29	942336	2	Rondelle élastique	
30	955560	1	Vis à tête hexagonal	
31	940280	1	Rondelle élastique	
32	479260	1	Joint	
33	820730	1	Console	
34	(823036)	1	Console	Référence hors de gamme
35	940162	4	Vis à tête hexagonal	
36	955541	3	Vis à tête hexagonal	L=76mm
37	955535	1	Vis à tête hexagonal	L=32mm
38	955543	1	Vis à tête hexagonal	L=95mm
39	940156	1	Vis à tête hexagonal	L=89mm
40	955539	2	Vis à tête hexagonal	
41	942336	12	Rondelle élastique	
42	(820232)	1	Enseigne	Référence hors de gamme
43	950210	3	Vis empreinte crucif	
44	966871	3	Robinet de fermeture	
45	(821348)	1	Capot	Référence hors de gamme, SN-1101051558/XXXXXX
46	3825226	1	Tuyau de remplissage	SN1101051559/XXXXXX-
47	821349	1	Joint	
48	950145	6	Vis tête fraisée cru	
49	866095	1	Bouchon pression	SN-1101051558/XXXXXX
50	1674083	1	Bouchon pression	SN1101051559/XXXXXX-
51	3828863	1	Col caoutchouc	SN1101051559/XXXXXX-
52	192618	X	Flexible	L=1000mm
53	872315	1	Témoin niveau	
54	862101	1	Tuyau trop-plein	SN-1101021147/XXXXXX
	863711	1	Tube	SN1101021148/XXXXXX-
55	862201	1	Joint	SN-1101021147/XXXXXX
55A	863715	1	Joint	SN1101021148/XXXXXX-
56	941460	4	Vis à six pans creux	
57	941905	4	Rondelle élastique	
58	843906	1	Manchon réducteur	Anc. mod.
59	881191	1	Passe fil	
60	864303	1	Tube, refroidis. suraliment.	SN-1101051736/XXXXXX
	3825372	1	Tube de refroidissem, refroidis. suraliment.	SN1101051737/XXXXXX-
61	(864401)	1	Tube, inverseur	Référence hors de gamme, SN-1101049922/254530
	865430	1	Tuyau, inverseur	SN1101049923/254531-

[illegible]

TMD102A, TAMD102A

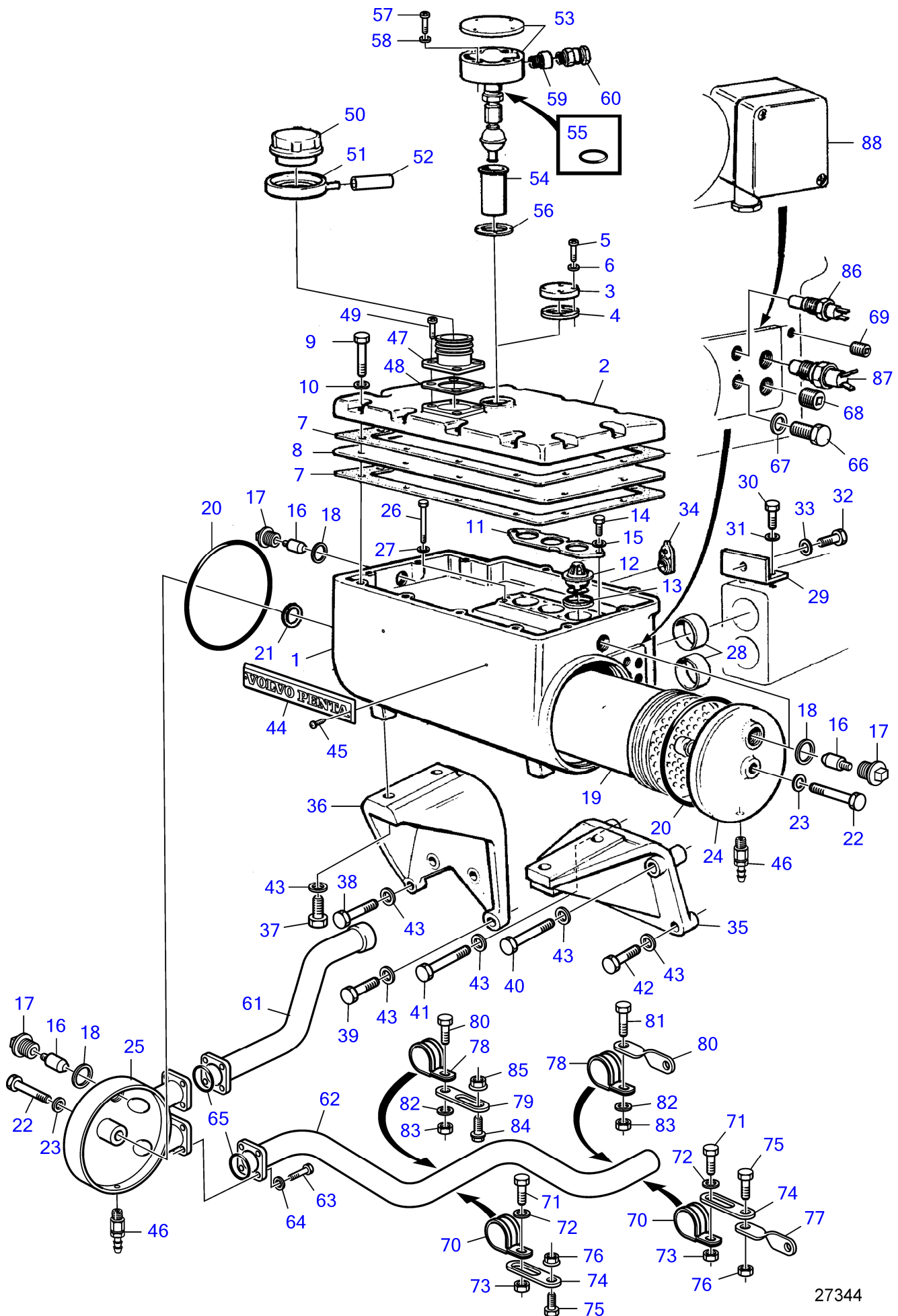

27344

TMD102A, TAMD102A

RÉF	No Pièce	QTÉ	DÉSIGNATION	NOTES
1	837183	1	Carter, échangeur de température	
2	3828611	1	Capot	
3	843760	1	Capot	
4	863715	1	Joint	
5	969405	4	Vis à 6 pans creux	
6	941905	4	Rondelle élastique	
7	3827401	1	Joint	
8	3825402	1	Tôle	SN1101051559/XXXXXX-
9	955525	12	Vis à tête hexagonal	
10	941907	12	Rondelle élastique	
11	824134	1	Tôle	
12	3831424	3	Kit thermostat	81°C
13	416033	3	• Bague étanchéité	
14	942342	4	Vis à tête hexagonal	
15	941670	4	Rondelle	
16	823661	4	Anode de zinc	
17	823662	4	Bouchon	
18	836169	4	Joint	
19	3825963	1	Kit échangeur thermi	
20	400797	4	Joint torique	
21	925057	2	Joint torique	
22	823279	2	Vis	
23	11996	2	Joint	
24	820715	1	Couvercle extrémité	
25	864309	1	Couvercle extrémité	
26	(942232)	6	Vis à six pans creux	Référence hors de gamme
27	942551	6	Rondelle	
28	846923	2	Bague étanchéité	
29	846739	1	Fixation	
30	940114	2	Vis à tête hexagonal	
31	942336	2	Rondelle élastique	
32	955560	1	Vis à tête hexagonal	
33	940280	1	Rondelle élastique	
34	479260	1	Joint	
35	820730	1	Console	
36	(823036)	1	Console	Référence hors de gamme
37	940162	4	Vis à tête hexagonal	
38	955541	3	Vis à tête hexagonal	L=76mm
39	955535	1	Vis à tête hexagonal	L=32mm
40	955543	1	Vis à tête hexagonal	L=95mm
41	940156	1	Vis à tête hexagonal	L=89mm
42	955539	2	Vis à tête hexagonal	
43	942336	12	Rondelle élastique	
44	(820232)	1	Enseigne	Référence hors de gamme
45		2	Vis empreinte crucif	
46	966871	2	Robinet de fermeture	
47	3825064	1	Tuyau de remplissage	
48	842137	1	Joint	
49	950158	4	Vis tête fraisée cru	
50	1674083	1	Bouchon pression	
51	3828863	1	Col caoutchouc	
52	192618	X	Flexible	L=1000mm
53	872315	1	Témoin niveau	
54	863711	1	Tube	
55	863715	1	Joint	
56	863715	1	Joint	
57	941460	4	Vis à six pans creux	
58	941905	4	Rondelle élastique	
59	843906	1	Manchon réducteur	Anc. mod.
60	3888619	1	Passe fil	
61	3825372	1	Tube de refroidissem, refroidis. suraliment.	
62	3825383	1	Tube de refroidissem, inverseur	
63	940135	8	Vis à tête hexagonal	
64	941907	8	Rondelle élastique	
65	843584	2	Joint	
66	180761	X	Bouchon	
67	11996	X	Joint	
68	479977	X	Bouchon	(952077)
69	952075	X	Bouchon	

RÉF	No Pièce	QTÉ	DÉSIGNATION	NOTES
70	32447	2	Collier serrage	
71	940115	2	Vis à tête hexagonal	
72	942336	2	Rondelle élastique	
73	955827	2	Écrou hexagonal	
74	965535	2	Console	
75	946544	2	Vis à embase	
76	945407	2	Écrou à embase	
77	354842	1	Console	
78	32447	2	Collier serrage	
79	965535	1	Console	
80	(847350)	1	Console	Référence hors de gamme
81	940115	2	Vis à tête hexagonal	
82	942336	2	Rondelle élastique	
83	955827	2	Écrou hexagonal	
84	946544	1	Vis à embase	
85	945407	1	Écrou à embase	
86		1	Decteur temp	Voir groupe 30
87		1	Temoin temperature	Voir groupe 30
88		1	Capot protection, classifiable	Voir groupe 30

TAMD102D

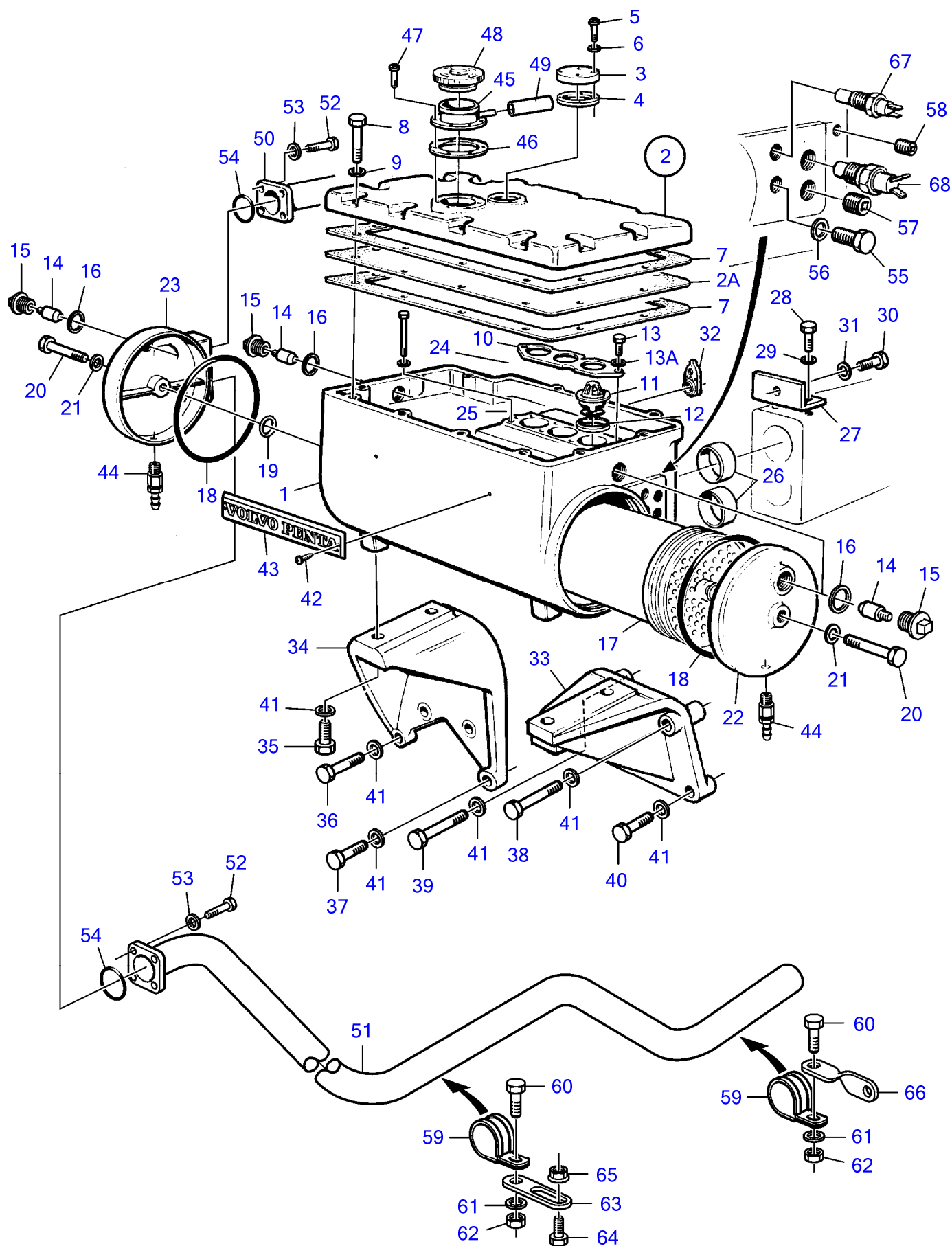

TAMD102D

RÉF	No Pièce	QTÉ	DÉSIGNATION	NOTES
1	837183	1	Carter	
2	3828611	1	Capot	
2A	3825402	1	• Tôle	
3	843760	1	• Capot	
4	863715	1	• Joint	
5	969405	4	• Vis à 6 pans creux	
6	941905	4	• Rondelle élastique	
7	3827401	2	Joint	
8	955525	12	Vis à tête hexagonal	
9	941907	12	Rondelle élastique	
10	824134	1	Tôle	
11	3831424	3	Kit thermostat	81°C
12	416033	3	• Bague étanchéité	
13	942342	4	Vis à tête hexagonal	
13A	941670	4	Rondelle	
14	823661	4	Anode de zinc	
15	823662	4	Bouchon	
16	836169	4	Joint	
17	864838	1	Cartouche	SN-1101051558/XXXXXX
	3825311	1	Élément échangeur th	SN1101051559/XXXXXX-
18	400797	4	Joint torique	
19	925057	2	Joint torique	
20	823279	2	Vis	
21	11996	2	Joint	
22	820715	1	Couvercle extrémité	
23	864309	1	Couvercle extrémité	
24	(942232)	6	Vis à six pans creux	Référence hors de gamme
25	942551	6	Rondelle	
26	846923	2	Bague étanchéité	
27	846739	1	Fixation	
28	940114	2	Vis à tête hexagonal	
29	942336	2	Rondelle élastique	
30	955560	1	Vis à tête hexagonal	
31	940280	1	Rondelle élastique	
32	479260	1	Joint	
33	820730	1	Console	
34	(823036)	1	Console	Référence hors de gamme
35	940162	4	Vis à tête hexagonal	
36	955541	3	Vis à tête hexagonal	L=76mm
37	955535	1	Vis à tête hexagonal	L=32mm
38	955543	1	Vis à tête hexagonal	L=95mm
39	940156	1	Vis à tête hexagonal	L=89mm
40	955539	2	Vis à tête hexagonal	
41	942336	12	Rondelle élastique	
42	(820232)	1	Enseigne	Référence hors de gamme
43	950210	3	Vis empreinte crucif	
44	966871	3	Robinet de fermeture	
45	(821348)	1	Capot	Référence hors de gamme
46	821349	1	Joint	
47	950145	6	Vis tête fraisée cru	
48	866095	1	Bouchon pression	
49	192618	X	Flexible	L=1000mm
50	864303	1	Tube, refroidisseur de suralimentation	SN-1101051736/XXXXXX
	3825372	1	Tube de refroidissem, refroidisseur de suralimentation	SN1101051737/XXXXXX-
51	865430	1	Tuyau, refroid huile-invers marc	SN-1101051736/XXXXXX
	3825383	1	Tube de refroidissem, refroid huile-invers marc	SN1101051737/XXXXXX-
52	956569	8	Vis à six pans creux	
53	941907	8	Rondelle élastique	
54	843584	2	Joint	
55	180761	1	Bouchon	
56	11996	1	Joint	
57	479977	1	Bouchon	(952077)
58	952075	1	Bouchon	
59	32447	2	Collier serrage	
60	940115	2	Vis à tête hexagonal	
61	942336	2	Rondelle élastique	
62	955827	2	Écrou hexagonal	
63	965535	1	Console	
64	946544	1	Vis à embase	

RÉF	No Pièce	QTÉ	DÉSIGNATION	NOTES
65	945407	1	Écrou à embase	
66	(847350)	1	Console	Référence hors de gamme
67		1	Detecteur temp	Voir groupe 30
68		1	Contact de temperatu	Voir groupe 30

TMD102A

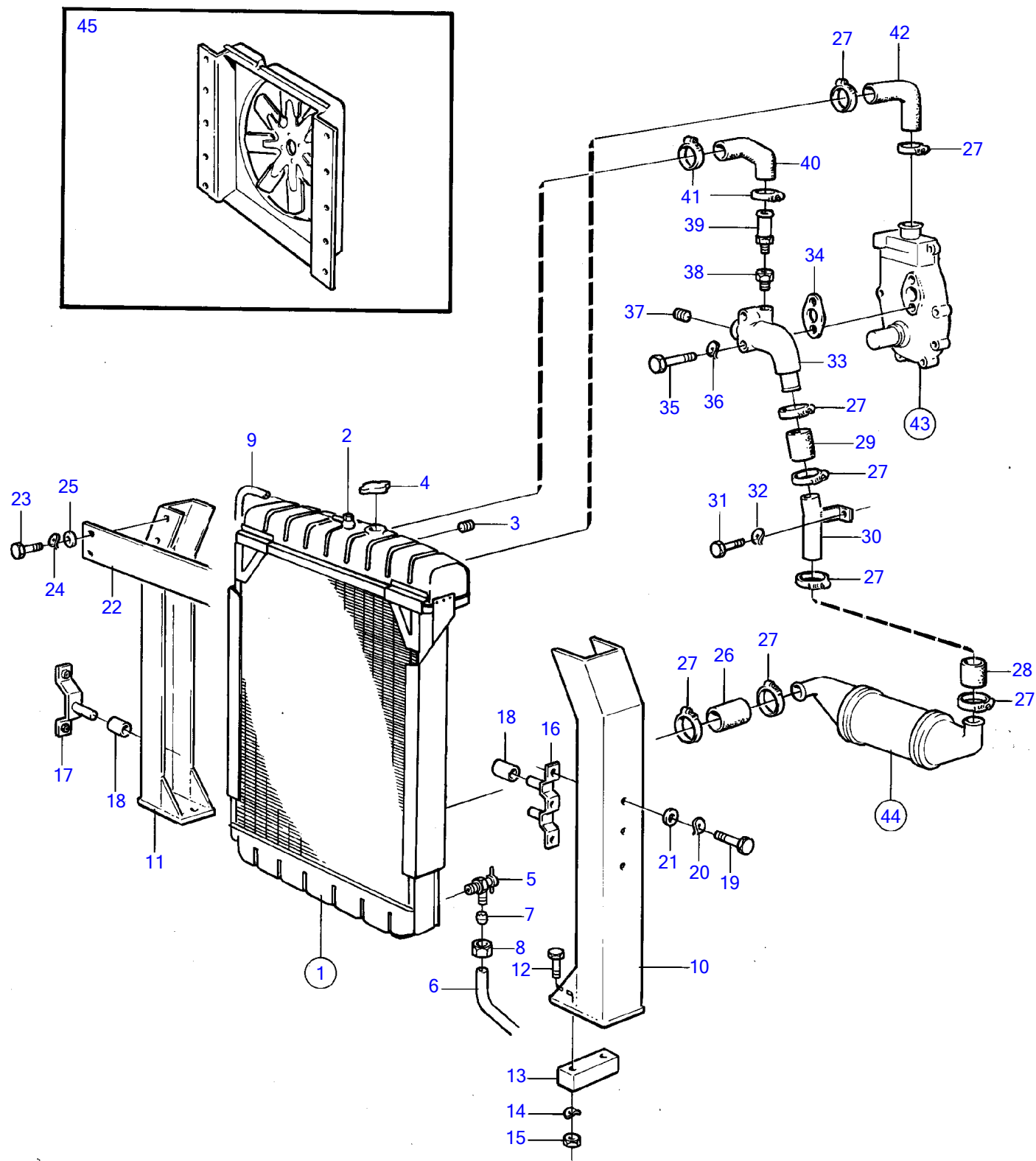

11595

TMD102A

RÉF	No Pièce	QTÉ	DÉSIGNATION	Voir	NOTES
1	(821160)	1	Radiateur		0,5m², Référence hors de gamme
2	342099	1	• Soupape sûreté		
3	952075	1	Bouchon		
4	(344753)	1	Bouchon radiateur		Référence hors de gamme
5	479970	1	Robinet		(820436)
6	954305	X	Tube		Alt, L=250mm
			• bulletin P-23-4-3	P-23-4-3-EN	Conduite de carburant 5/16
7	954365	1	Écrou raccord		Alt
8	954357	1	Écrou accouplement		Alt
9	192618	X	Flexible		L=1400mm
10	(820780)	1	Montant		L, Référence hors de gamme
11	(820778)	1	Montant		Droit, Référence hors de gamme
12	940115	8	Vis à tête hexagonal		Dtd, L=25mm
	955537	8	Vis à tête hexagonal		Pour 844505
13	(844505)	4	Plaque entretoise		L=300mm, Référence hors de gamme
14	942336	8	Rondelle élastique		
15	955827	8	Écrou hexagonal		
16	(341909)	1	Plaque de fixation		L, Référence hors de gamme
17	(341907)	2	Plaque de fixation		Droit, Référence hors de gamme
18	823381	4	Coussin caoutchouc		
19	940135	7	Vis à tête hexagonal		
20	941907	7	Rondelle élastique		
21	(899990)	7	Rondelle		Référence hors de gamme
22	(821052)	1	Étai transversal		Référence hors de gamme
23	955523	4	Vis à tête hexagonal		
24	941907	4	Rondelle élastique		
25	955894	4	Rondelle		
26	(821684)	1	Durit de radiateur		Référence hors de gamme
27	943480	8	Collier durite		(961673)
28	952980	X	Flexible		L=130mm
29	952980	X	Flexible		L=130mm
30	(820639)	1	Tube de refroidissem		Référence hors de gamme
31	955536	1	Vis à tête hexagonal		Alt
32	942336	1	Rondelle élastique		Alt
33		1	Tuyau coude	2859	
34	423138	1	Joint		
35	955540	1	Vis à tête hexagonal		L=70mm
	955537	1	Vis à tête hexagonal		L=51mm
36	942336	2	Rondelle élastique		
37	952077	2	Bouchon		
38	(180265)	1	Raccord réducteur		Référence hors de gamme
39	941845	1	Raccord		
40	(342309)	1	Durit de radiateur		Référence hors de gamme
41	994560	2	Collier durite		
42	845872	1	Durit de radiateur		
43		1	Pompe circulation	2859	
44		1	Radiateur huile, montage avant	2810	
45		1	Boitier ventilateur	2866	

TMD102A

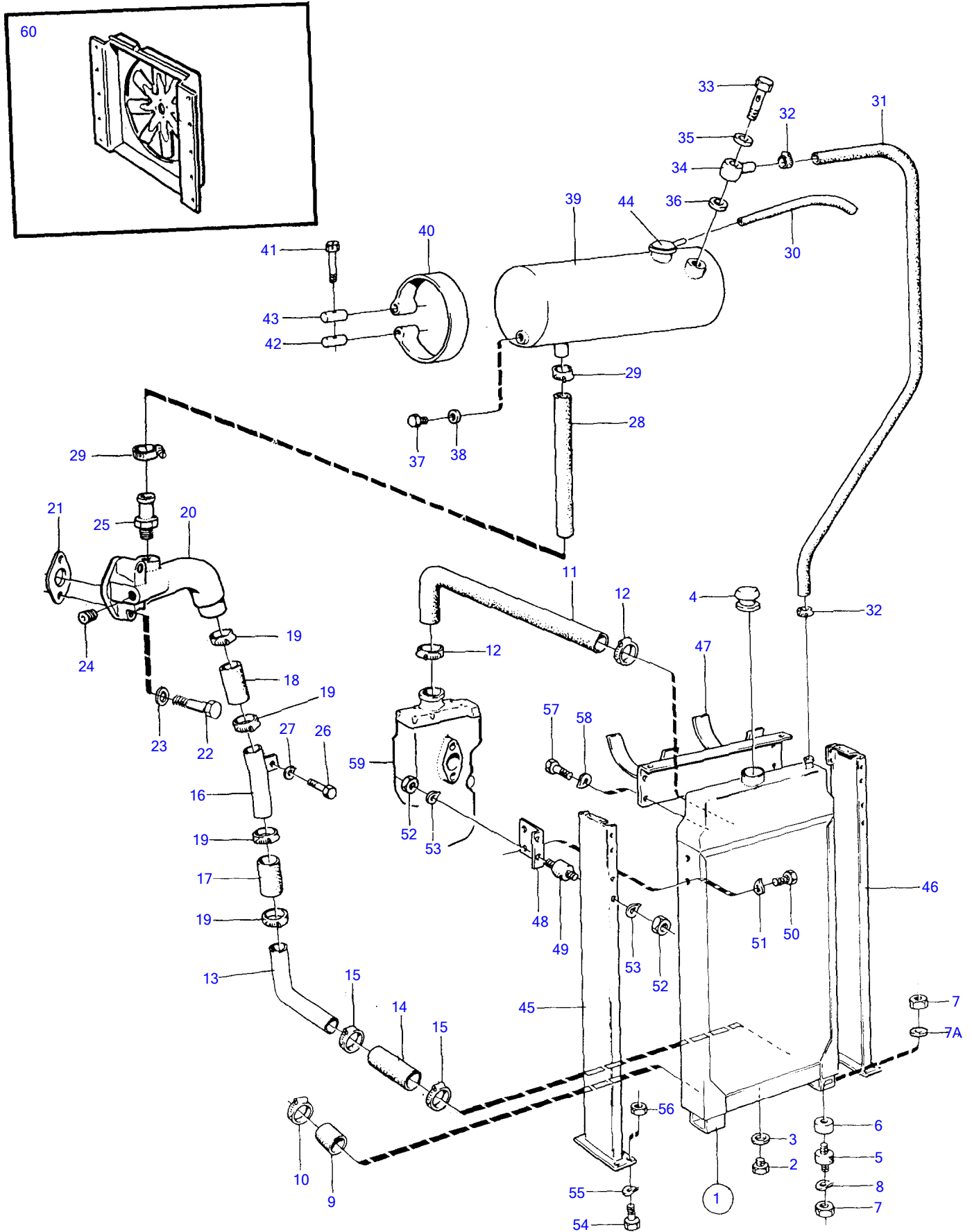

11596

TMD102A

RÉF	No Pièce	QTÉ	DÉSIGNATION	Voir	NOTES
1	(843989)	1	Radiateur		0,75m², Référence hors de gamme
2	960630	1	• Bouchon		
3	957178	1	• Joint		
4	(344753)	1	Bouchon radiateur		Référence hors de gamme
5	849170	2	Coussin caoutchouc		
6	807228	2	Douille		
7	955850	4	Écrou hexagonal		
7A	955898	2	Rondelle		
8	940280	4	Rondelle élastique		
9	824474	1	Capuchon caoutchouc		
10	961673	1	Collier durite		
11	836106	1	Flexible		
12	943480	2	Collier durite		
13	(836108)	1	Tube de refroidissem		Référence hors de gamme
14	952980	X	Flexible		L=130mm
15	943480	2	Collier durite		
16	(820639)	1	Tube de refroidissem		Référence hors de gamme
17	952980	X	Flexible		L=130mm
18	952980	X	Flexible		L=130mm
19	943480	4	Collier durite		
20	(423137)	1	Tuyau coude		Référence hors de gamme
21	423138	1	Joint		
22	955540	1	Vis à tête hexagonal		L=70mm
	955537	1	Vis à tête hexagonal		L=51mm
23	942336	2	Rondelle élastique		
24	479977	2	Bouchon		
25	941845	1	Raccord		
26	955536	1	Vis à tête hexagonal		
27	942336	8	Rondelle élastique		
28	944386	X	Durit caoutchouc		L=1000mm
29	994560	2	Collier durite		
30	192618	X	Flexible		L=2000mm
31	943366	X	Durit caoutchouc		L=620mm
32	994556	2	Collier durite		
33	944153	1	Vis creuse		
34	836267	1	Raccord banjo		
35	957178	1	Joint		
36	957177	1	Joint		
37	947660	1	Bouchon		
38	957175	1	Joint		
39	836199	1	Vase d'expansion		
40	339958	2	Ruban de serrage		
41	31406	2	Vis à tête hexagonal		
42	31404	2	Boulon à trou goupil		
43	31405	2	Goupille		
44	866095	1	Bouchon pression		
45	(837221)	1	Console		Référence hors de gamme
46	(837222)	1	Console		Référence hors de gamme
47	(837223)	1	Étai transversal		Référence hors de gamme
48	(837387)	2	Fixation		Référence hors de gamme
49	1228599	4	Coussin		
50	940199	4	Vis à tête hexagonal		
51	941907	4	Rondelle élastique		
52	955781	8	Écrou hexagonal		
53	941906	8	Rondelle élastique		
54	940134	8	Vis à tête hexagonal		
55	941909	8	Rondelle élastique		
56	940157	8	Écrou hexagonal		
57	940114	6	Vis à tête hexagonal		
58	942336	6	Rondelle élastique		
59		1	Pompe eau	2859	
60		1	Ventilateur	2866	
		1	Protege-ventilateur	2866	

TMD102A, TAMD102A, TAMD102D

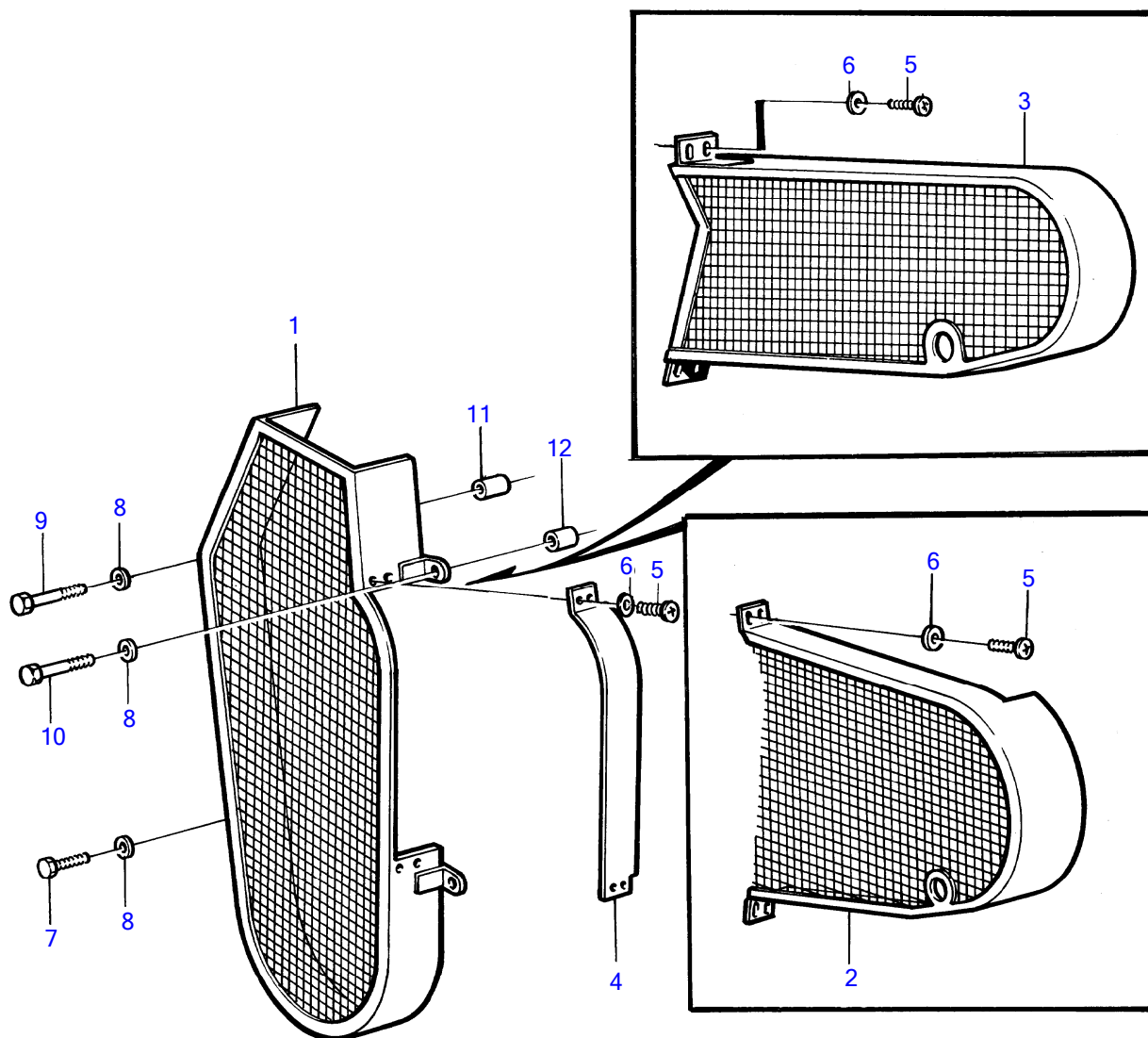

11605

RÉF	No Pièce	QTÉ	DÉSIGNATION	NOTES
1	(836730)	1	Garde-courroie	Référence hors de gamme
2	(836700)	1	Garde-courroie	Alternateur bas, Référence hors de gamme
3	(864252)	1	Garde-courroie	Alternateur haut, Référence hors de gamme
4	(836063)	1	Tôle protection	Pas alternateur, Référence hors de gamme
5	950043	2	Vis empreinte crucif	
6	941906	2	Rondelle élastique	
7	955544	2	Vis à tête hexagonal	
8	942336	4	Rondelle élastique	
9	955541	1	Vis à tête hexagonal	
10	955539	1	Vis à tête hexagonal	
11	821541	1	Douille entretoise	Refr. Quille
12	824248	1	Douille entretoise	Refr. Quille

TMD102A

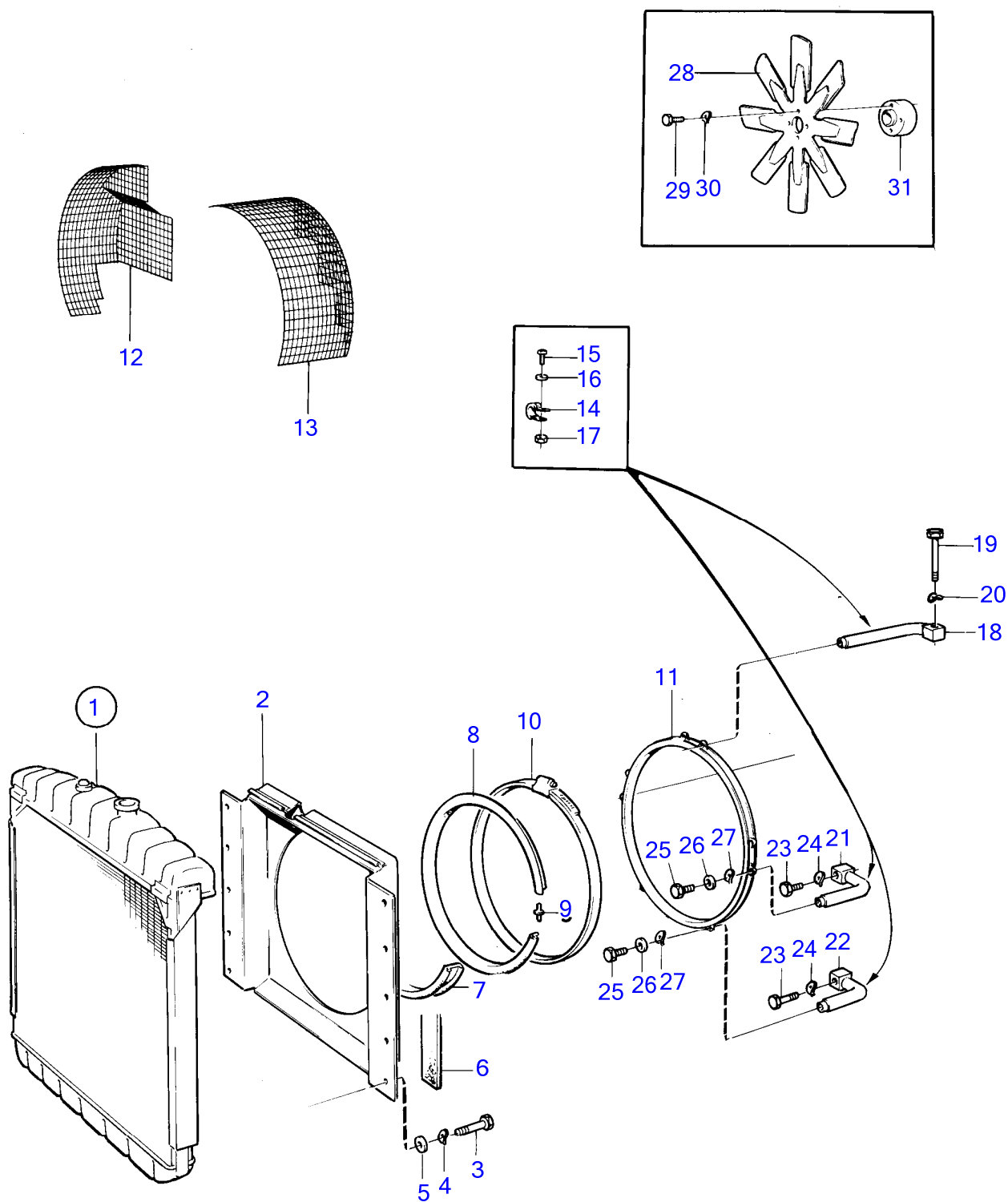

6654

TMD102A

RÉF	No Pièce	QTÉ	DÉSIGNATION	Voir	NOTES
1		1	Radiateur	2862	0,50m²
		1	Radiateur	2867	0,75m²
2	(843641)	1	Buse de ventilateur		Pour radiateur 0,50m, Référence hors de gamme
	(844696)	1	Buse de ventilateur		Pour radiateur 0,75m², Référence hors de gamme
3	955524	10	Vis à tête hexagonal		Pour 843641
	955270	10	Vis à tête hexagonal		Pour 844696
4	941907	10	Rondelle élastique		Pour 843641
	941906	10	Rondelle élastique		Pour 844696
5	(899990)	10	Rondelle		Pour 843641, Référence hors de gamme
	955893	10	Rondelle		Pour 844696
6	821707	2	Bande d'étanchéité		Pour 843641
	(836046)	2	Bande d'étanchéité		Pour 844696, Référence hors de gamme
7	(836055)	1	Toile étanchéité		Pour 844696, Référence hors de gamme
8	837300	1	Bande d'étanchéité		
9	(475450)	1	Bloc connexion		Référence hors de gamme
10	(947467)	1	Collier durite		Référence hors de gamme
11	(843694)	1	Virole		Référence hors de gamme
12	(847500)	1	Filet protection		Référence hors de gamme
13	(847499)	1	Filet protection		Référence hors de gamme
14	945081	12	Collier serrage		
15	986214	12	Vis à 6 pans creux		
16	976943	24	Rondelle		
17	955781	12	Écrou hexagonal		
18	(843643)	1	Fixation		Droit, Référence hors de gamme
	(843642)	1	Fixation		L, Référence hors de gamme
19	941252	2	Vis à tête hexagonal		
20	942336	2	Rondelle élastique		
21	(843013)	1	Fixation		L, Référence hors de gamme
22	(843014)	2	Fixation		Référence hors de gamme
23	955539	3	Vis à tête hexagonal		
24	942336	4	Rondelle élastique		
25	940113	6	Vis à tête hexagonal		
26	976944	6	Rondelle		
27	941907	6	Rondelle élastique		
28	843517	1	Ventilateur, aspirant		D=620mm
	843563	1	Ventilateur, type refoulant		D=620mm
29	940186	4	Vis à tête hexagonal		
30	941907	4	Rondelle élastique		
31	843839	1	Bague entretoise		

TAMD102A, TAMD102D

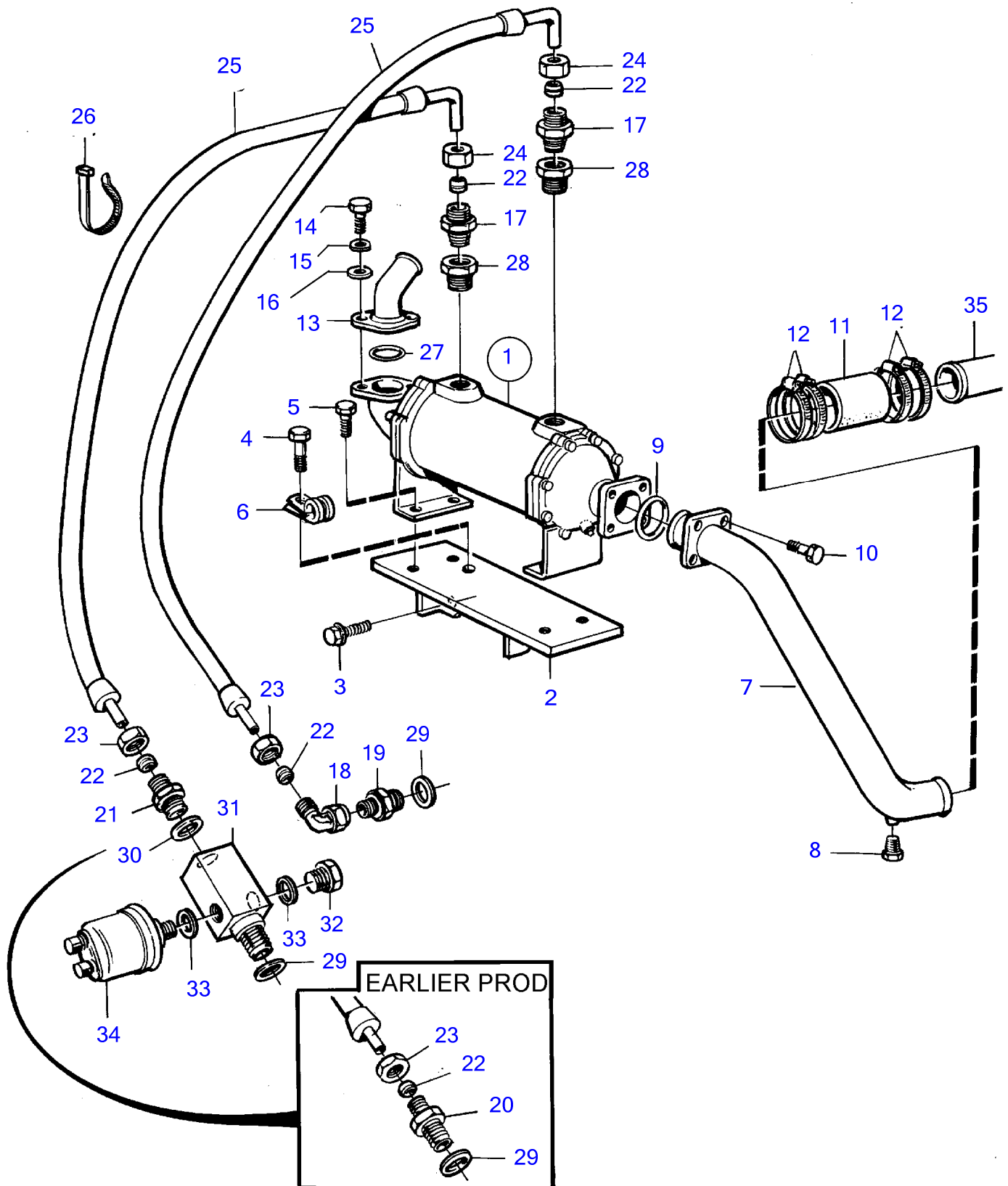

27023

TAMD102A, TAMD102D

RÉF	No Pièce	QTÉ	DÉSIGNATION	Voir	NOTES
1		1	Radiateur huile		
			*	1369	
2	863810	1	Console		
3	946752	2	Vis à embase		
4	946441	1	Vis à embase		
5	946440	4	Vis à embase		
6	949746	1	Collier serrage, câble-capteur		
7	863817	1	Tube		
8	861551	1	Tampon		
9	843584	1	Joint		
10	946173	4	Vis à embase		
11	952980	X	Flexible		L=110mm
12	961672	4	Collier durite		
13	863838	1	Tube		
14	940135	2	Vis à tête hexagonal		
15	941907	2	Rondelle élastique		
16	191172	2	Rondelle		
17	968132	2	Raccord		
18	964016	1	Raccord coudé		
19	963948	1	Raccord		
20	963948	1	Raccord, inverseur		Anc. mod.
21	963959	1	Raccord		
22	980782	4	Bague de sûreté		
23	956984	2	Écrou accouplement		
24	941331	2	Écrou accouplement		
25	848254	2	Flexible de graissag		
26	948211	3	Serre-câble		
27	925092	1	Joint torique		
28	949707	2	Raccord réducteur		
29	11996	2	Joint		
30	947624	1	Joint		
31	864064	1	Raccord en x		
32	960632	1	Bouchon		
33	947624	2	Joint		
34		1	Manocontact huile		Voir groupe 30
35		1	Tuyau, échangeur de temperature		

TMD102A, TAMD102A

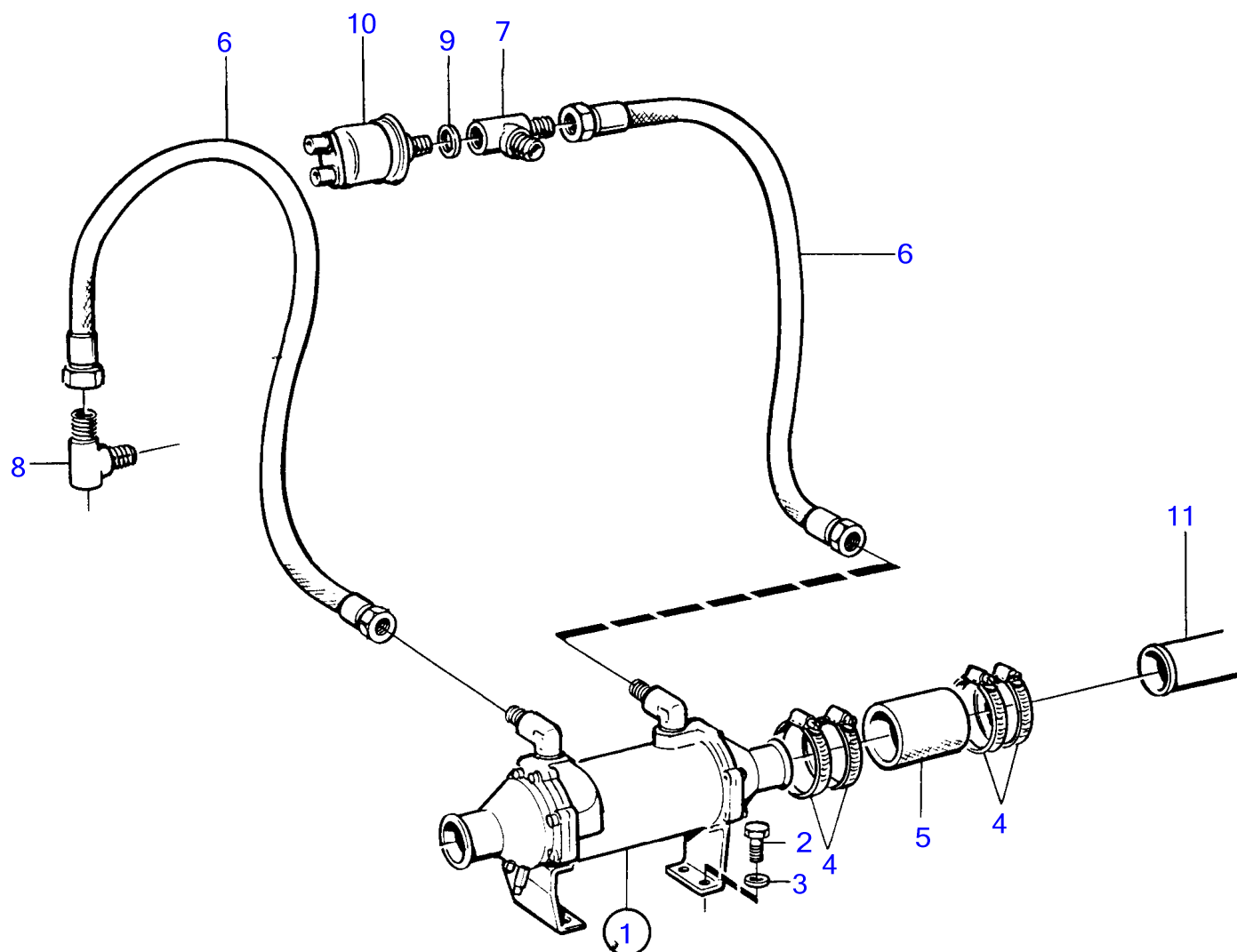

16106

RÉF	No Pièce	QTÉ	DÉSIGNATION	Voir	NOTES
1	864205	1	Radiateur huile		Classe
			.		
			.	1318	
2	955534	4	Vis à tête hexagonal		
3	942336	4	Rondelle élastique		
4	961673	4	Collier durite		
5	952980	X	Flexible		L=110mm
6	848351	2	Flexible		
7	837063	1	Coude raccord		
8	(842717)	1	Coude raccord		Référence hors de gamme
9	947624	1	Joint		
10		1	Manocontact huile		Voir groupe 30
11		1	Tuyau, échangeur de température		

TAMD102A, TAMD102D

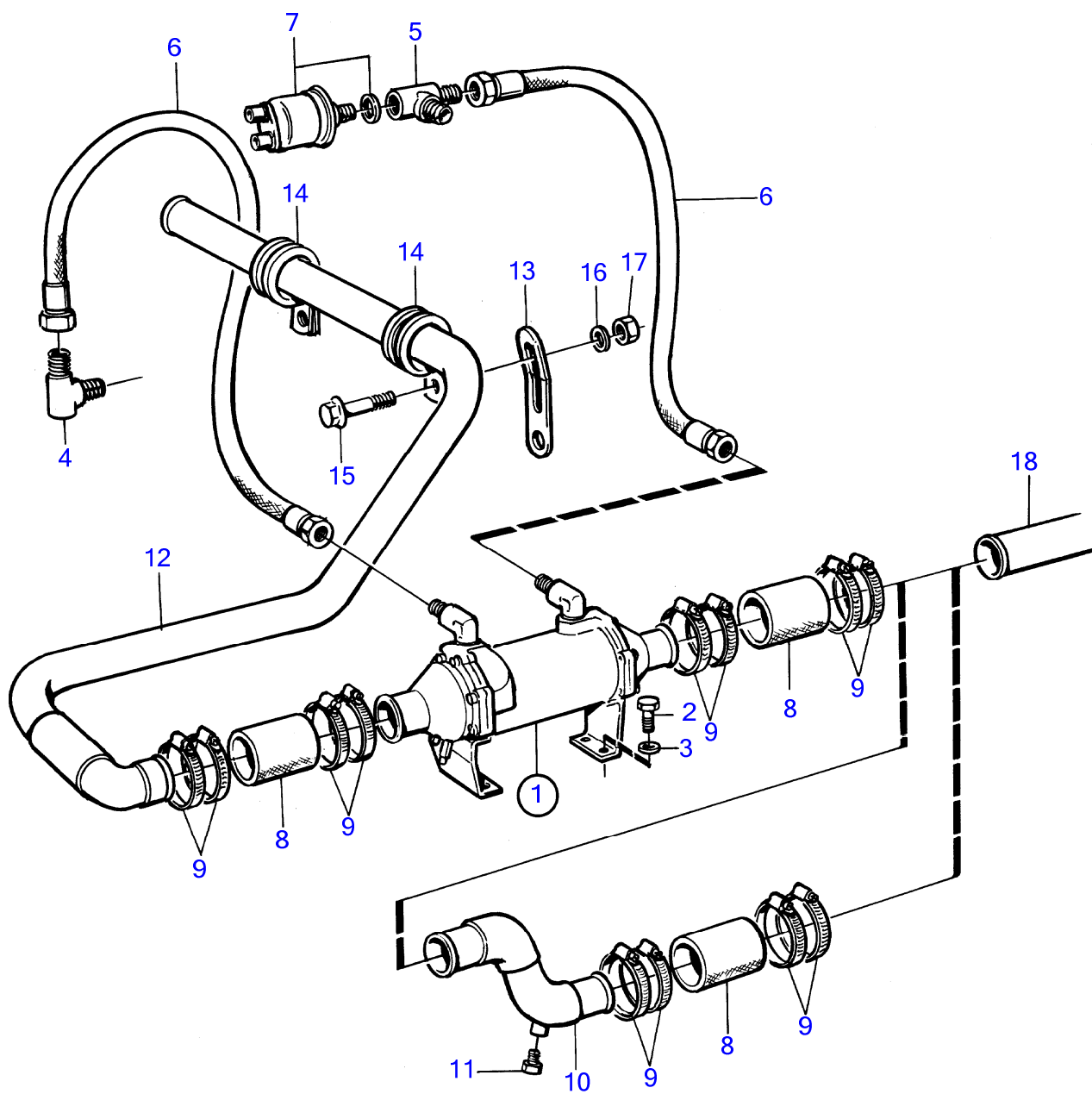

15481

RÉF	No Pièce	QTÉ	DÉSIGNATION	Voir	NOTES
1	3825934	1	Radiateur huile		Classe
			.		
			.	1318	
2	955534	4	Vis à tête hexagonal		
3	942336	4	Rondelle élastique		
4	(842717)	1	Coude raccord		Référence hors de gamme
5	837063	1	Coude raccord		
6	848351	2	Flexible		
7		1	Manocontact huile		Voir groupe 30
8	952980	X	Flexible		2X110mm
9	961673	8	Collier durite		
12	849669	1	Tuyau		
13	965571	2	Console		
14	945734	2	Collier serrage		
15	946934	2	Vis à embase		
16	960140	2	Rondelle		(960139)
17	963105	2	Contre-écrou		
18		1	Tuyau, échangeur de temperature		

TAMD102A, TAMD102D

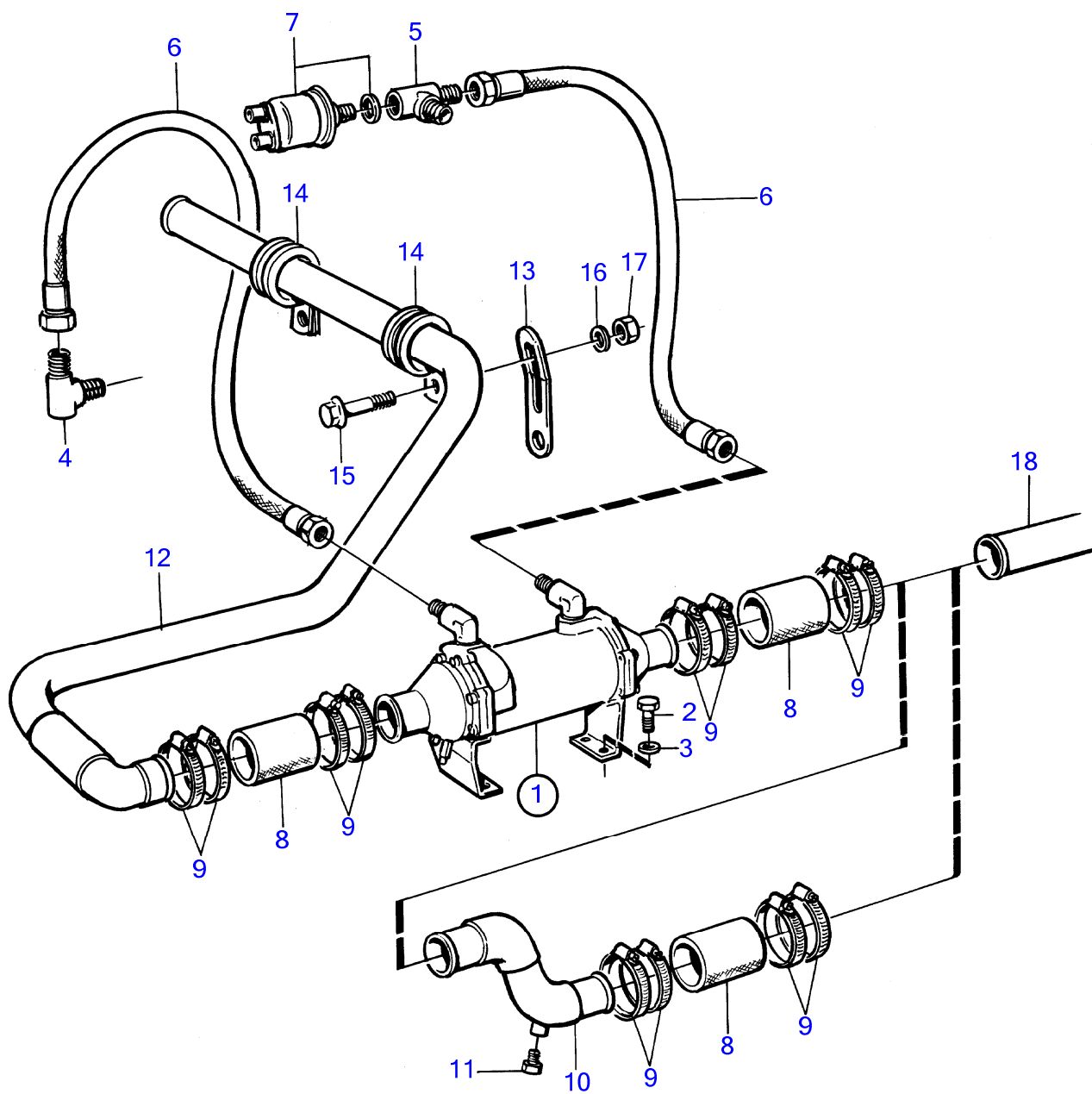

15481

TAMD102A, TAMD102D

RÉF	No Pièce	QTÉ	DÉSIGNATION	Voir	NOTES
1	3825934	1	Radiateur huile		Classe
			*	1318	
2	946471	4	Vis à embase		
3	942336	4	Rondelle élastique		
4	(842717)	1	Coude raccord		Référence hors de gamme
5	837063	1	Coude raccord		
6	848351	2	Flexible		
7		1	Manocontact huile		Voir groupe 30
8	952980	X	Flexible		3x110mm
9	961673	12	Collier durite		
10	849951	1	Tuyau coude		
11	861551	1	Tampon		
12	849669	1	Tuyau		
13	965571	2	Console		
14	945734	2	Collier serrage		
15	946934	2	Vis à embase		
16	960140	2	Rondelle		(960139)
17	963105	2	Contre-écrou		
18		1	Tuyau, échangeur de température		

TMD102A, TAMD102A, TAMD102D

①

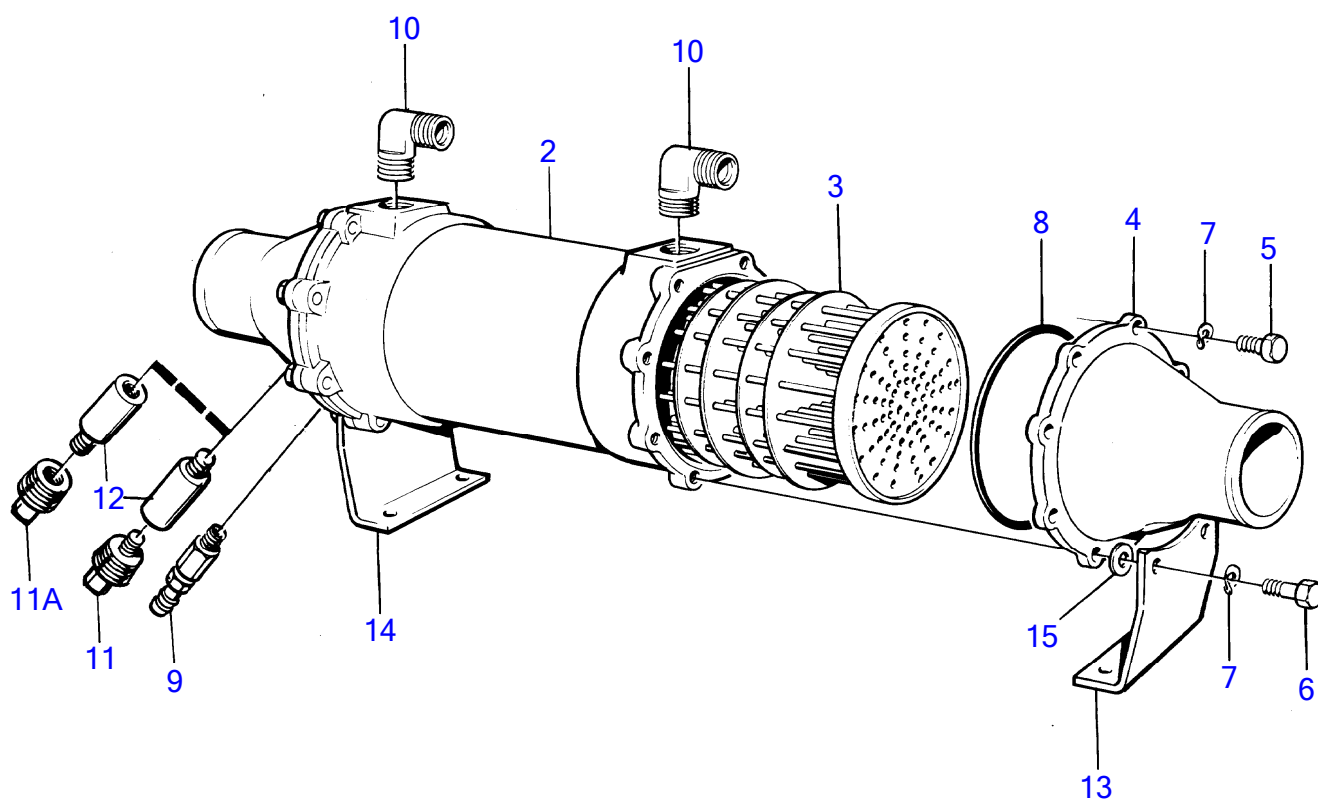

15446

RÉF	No Pièce	QTÉ	DÉSIGNATION	NOTES
1	3825934	1	Radiateur huile	Classe
2	(849618)	1	• Carter	Référence hors de gamme
3	3825932	1	• Cartouche	(864213)
4	(836888)	2	• Couvercle extrémité	Référence hors de gamme
5	955514	12	• Vis à tête hexagonal	
6	940117	4	• Vis à tête hexagonal	
7	941906	16	• Rondelle élastique	
8	925027	2	• Joint torique	
9	949918	2	• Robinet de fermeture	
10	824479	2	• Coude raccord	
11	838928	2	• Bouchon	
11A	800475	2	• Bouchon	Alt
12	838929	2	• Anode	
13	(836112)	1	• Embase	Référence hors de gamme
14	(836113)	1	• Embase	Référence hors de gamme
15	960140	4	• Rondelle	

TMD102A, TAMD102A, TAMD102D

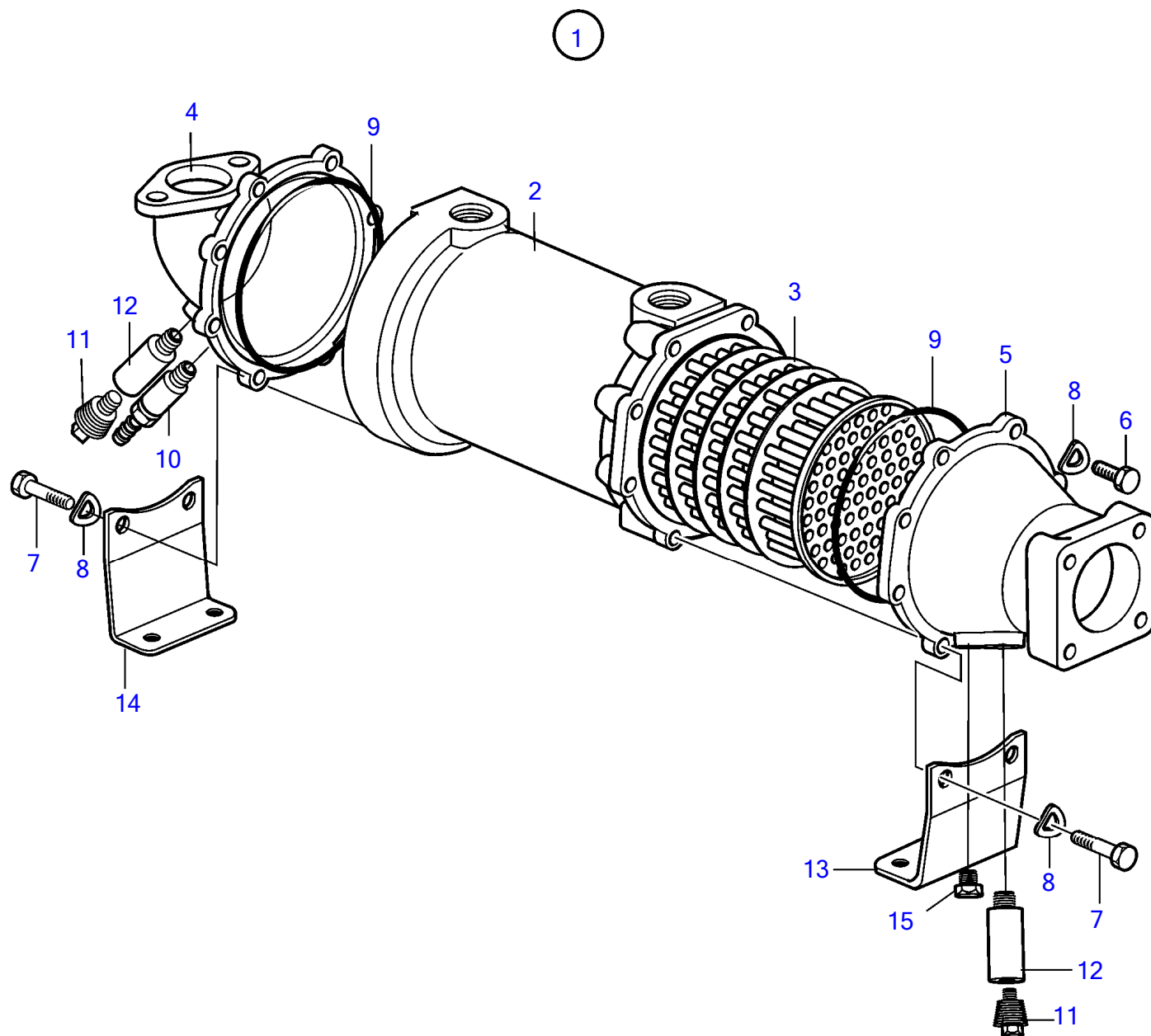

23582

RÉF	No Pièce	QTÉ	DÉSIGNATION	NOTES
1		1	Radiateur huile	
2	(849618)	1	• Carter	Référence hors de gamme
3	3825932	1	• Cartouche	(864213)
4	843567	1	• Couvercle extrémité	
5	849402	1	• Couvercle extremite	Remplacé par le flasque 3826210 et le bouchon 861551.
	3826210	1	• Couvercle extrémité	
6	955514	12	• Vis à tête hexagonal	
7	940117	4	• Vis à tête hexagonal	
8	941906	16	• Rondelle élastique	
9	925027	2	• Joint torique	
10	949918	1	• Robinet de fermeture	
11	838928	2	• Bouchon	
12	838929	2	• Anode	
13	(836112)	1	• Embase	Référence hors de gamme
14	(836113)	1	• Embase	Référence hors de gamme
15	861551	1	• Tampon	

TMD102A, TAMD102A, TAMD102D

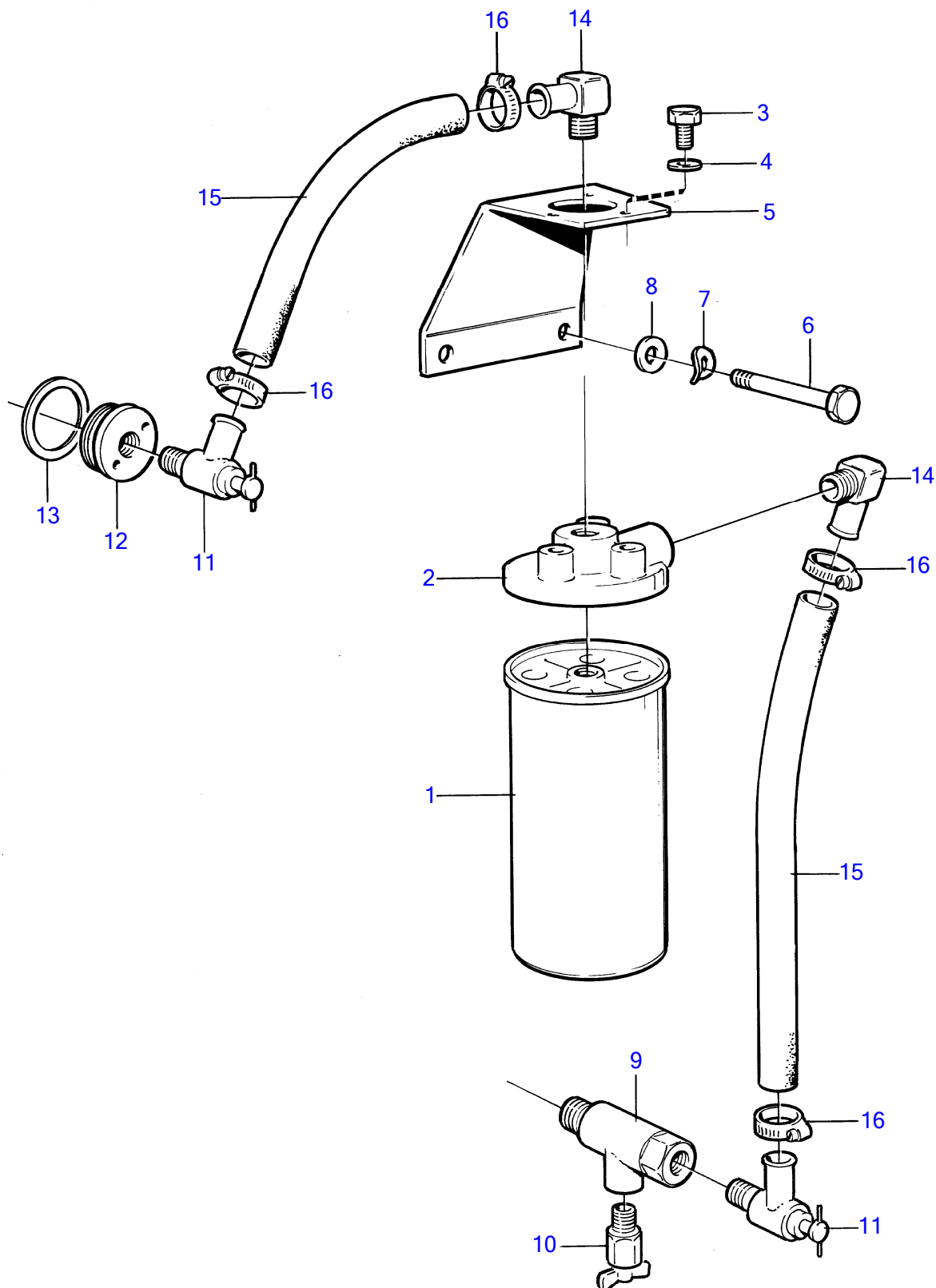

15299

RÉF	No Pièce	QTÉ	DÉSIGNATION	NOTES
1	366822	1	Filtre	
2	(836440)	1	Cloche de filtre	Référence hors de gamme
3	955524	3	Vis à tête hexagonal	
4	941907	3	Rondelle élastique	
5	843992	1	Console	
6	191652	2	Vis à tête hexagonal	
7	942336	2	Rondelle élastique	
8	940097	2	Rondelle	
9	827932	1	Tuyau-t	
10	949918	1	Robinet de fermeture	
11	(365287)	2	Robinet	Référence hors de gamme
12	837180	1	Adaptateur	
13	469328	1	Joint	
14	961606	2	Raccord flexible	
15	952969	X	Flexible	L=180mm
	952969	X	Flexible	L=310mm
16	943472	4	Collier durite	

TMD102A, TAMD102A

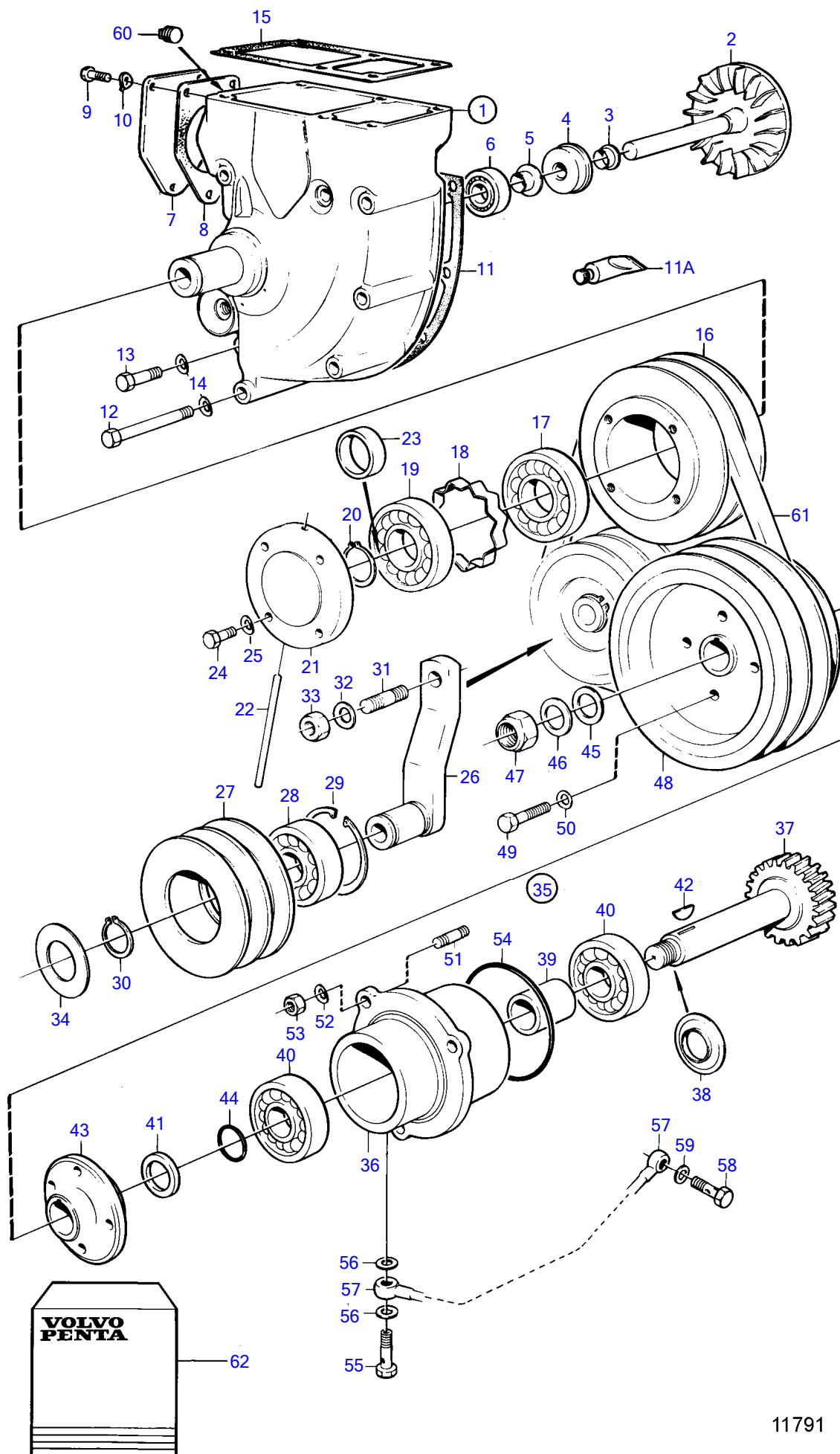

11791

TMD102A, TAMD102A

RÉF	No Pièce	QTÉ	DÉSIGNATION	NOTES
1	422311	1	Pompe de refroidisse	
2	422148	1	• Arbre	
3	421306	1	• Bague d'usure	
4	1545283	1	• Bague etancheite	
5	70913	1	• Deflecteur	
6	1660609	1	• Roulement billes	
7	846685	1	• Bride	Pour ech. temp.
8	422171	1	• Joint	
9	955524	3	• Vis à tête hexagonal	
10	941907	3	• Rondelle élastique	
11	423127	1	Joint	Anc. mod.
11A	1161231	X	Produit étanchéité	Version récente
12	955542	6	Vis à tête hexagonal	
13	940162	2	Vis à tête hexagonal	
14	942336	8	Rondelle élastique	
15	862596	1	Joint	
16	822548	1	Poulie courroie trap	
17	181538	1	Roulement billes	
18	422202	1	Douille entretoise	
19	1542870	1	Roulement à rouleaux	
20	914462	1	Circlip	
21	836805	1	Flasque entraînement	
22	951969	1	Goupille tubulaire	
23	1542871	1	Douille entretoise	
24	940159	4	Vis à tête hexagonal	
25	941907	4	Rondelle élastique	
26	823024	1	Levier	
27	822551	1	Poulie courroie trap	
28	1544092	1	Roulement billes	
29	914533	1	Circlip	
30	914462	1	Circlip	
31	953354	1	Goujon	
32	941911	1	Rondelle élastique	
33	955828	1	Écrou hexagonal	
34	420416	1	Toile protection	
35	837702	1	Prise de commande	
36	837703	1	• Ensemble tournant	
37	837704	1	• Pignon	
38	837705	1	• Défecteur	
39	837706	1	• Douille entretoise	
40	183731	2	• Roulement billes	
41	958856	1	• Bague étanchéité	
42	909867	1	• Clavette plate	
43	837707	1	• Moyeu	
44	190418	1	• Joint torique	
45	947170	1	• Joint	
46	837708	1	• Rondelle	
47	949399	1	• Contre-écrou	
48	842769	1	Poulie	
49	955534	4	Vis à tête hexagonal	
50	942336	4	Rondelle élastique	
51	953280	2	Goujon	L=120mm
	953257	1	Goujon	L=35mm
52	942336	3	Rondelle élastique	
53	955827	3	Écrou hexagonal	
54	949660	1	Joint torique	
55	844625	1	Vis creuse	
56	947620	2	Joint	
57	837711	1	Tuyau, oil	
58	837709	1	Vis creuse	
59	11994	1	Joint	
60	952077	1	Bouchon	
61	966958	1	Courroie trapézoïdal	
62	876434	1	Kit rénovation, pompe de circulation	Voir groupe 99

TMD102A, TAMD102A

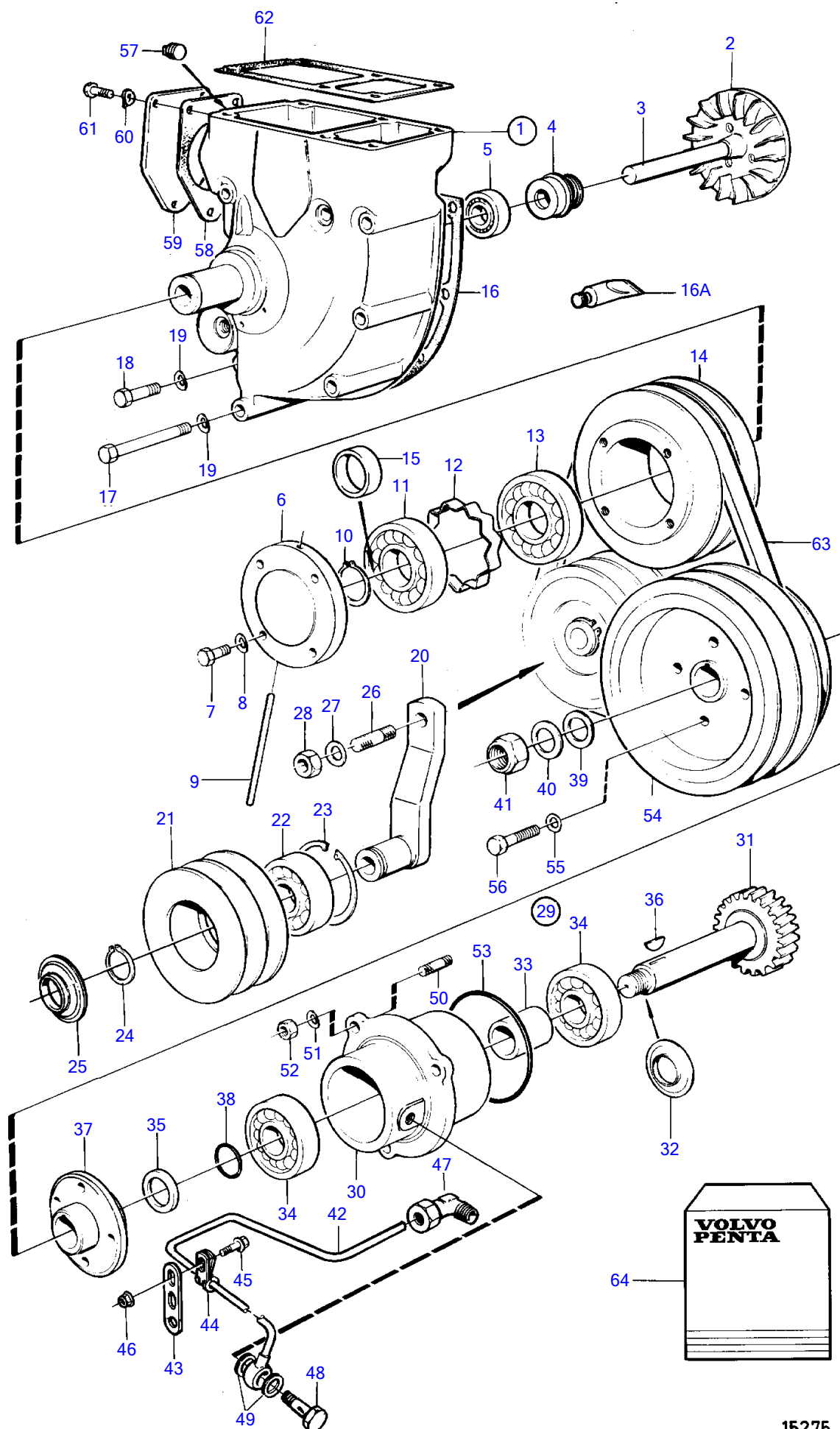

TMD102A, TAMD102A

RÉF	No Pièce	QTÉ	DÉSIGNATION	NOTES
1	866584	1	Pompe de refroidisse	
	3803214	1	Pompe de refroidisse	
2	1698603	1	• Impulseur	
3	421082	1	• Arbre	
4	1676432	1	• Bague étanchéité	
5	1660609	1	• Roulement billes	
6	836805	1	• Flasque entraînement	
7	940159	4	• Vis à tête hexagonal	
8	941907	4	• Rondelle élastique	
9	951969	1	• Goupille tubulaire	
10	914462	1	• Circlip	
11	1542870	1	• Roulement à rouleaux	
12	422202	1	• Douille entretoise	
13	181538	1	• Roulement billes	
14	822548	1	• Poulie courroie trap	
15	1542871	1	• Douille entretoise	
16	423127	1	Joint	
16A	1161231	X	Produit étanchéité	
17	955542	6	Vis à tête hexagonal	
18	940162	2	Vis à tête hexagonal	
19	942336	8	Rondelle élastique	
20	3838578	1	Levier, tendeur de courroie	
21	822551	1	Poulie courroie trap	
22	1544092	1	Roulement billes	
23	914533	1	Circlip	
24	914462	1	Circlip	
25	420416	1	Toile protection	
26	953354	1	Goujon	
27	941911	1	Rondelle élastique	
28	955828	1	Écrou hexagonal	
29	837702	1	Prise de commande	
30	837703	1	• Ensemble tournant	
31	837704	1	• Pignon	
32	837705	1	• Défecteur	
33	837706	1	• Douille entretoise	
34	3825779	2	• Roulement billes	(183731)
35	958856	1	• Bague étanchéité	
36	909867	1	• Clavette plate	
37	837707	1	• Moyeu	
38	190418	1	• Joint torique	
39	947170	1	• Joint	
40	837708	1	• Rondelle	
41	949399	1	• Contre-écrou	
42	866082	1	Conduit d'huile	
43	965535	1	Console	
44	952622	1	Collier serrage	
45	946544	1	Vis à embase	
46	945407	1	Écrou à embase	
47	866083	1	Raccord, bloc-cylindres	
48	844625	1	Vis creuse	
49	947620	2	Joint	
50	953257	1	Goujon	L=35mm
	953280	2	Goujon	L=120mm
51	942336	3	Rondelle élastique	
52	955827	3	Écrou hexagonal	
53	949660	1	Joint torique	
54	842769	1	Poulie	
55	942336	4	Rondelle élastique	
56	955534	4	Vis à tête hexagonal	
57	479977	1	Bouchon	
58	422171	1	Joint	
59	846685	1	Bride	Pour ech. temp.
60	941907	3	Rondelle élastique	
61	955524	3	Vis à tête hexagonal	
62	862596	1	Joint	
63	966958	1	Courroie trapézoïdal	
64	876434	1	Kit rénovation, pompe de circulation	Voir groupe 99

TAMD102D

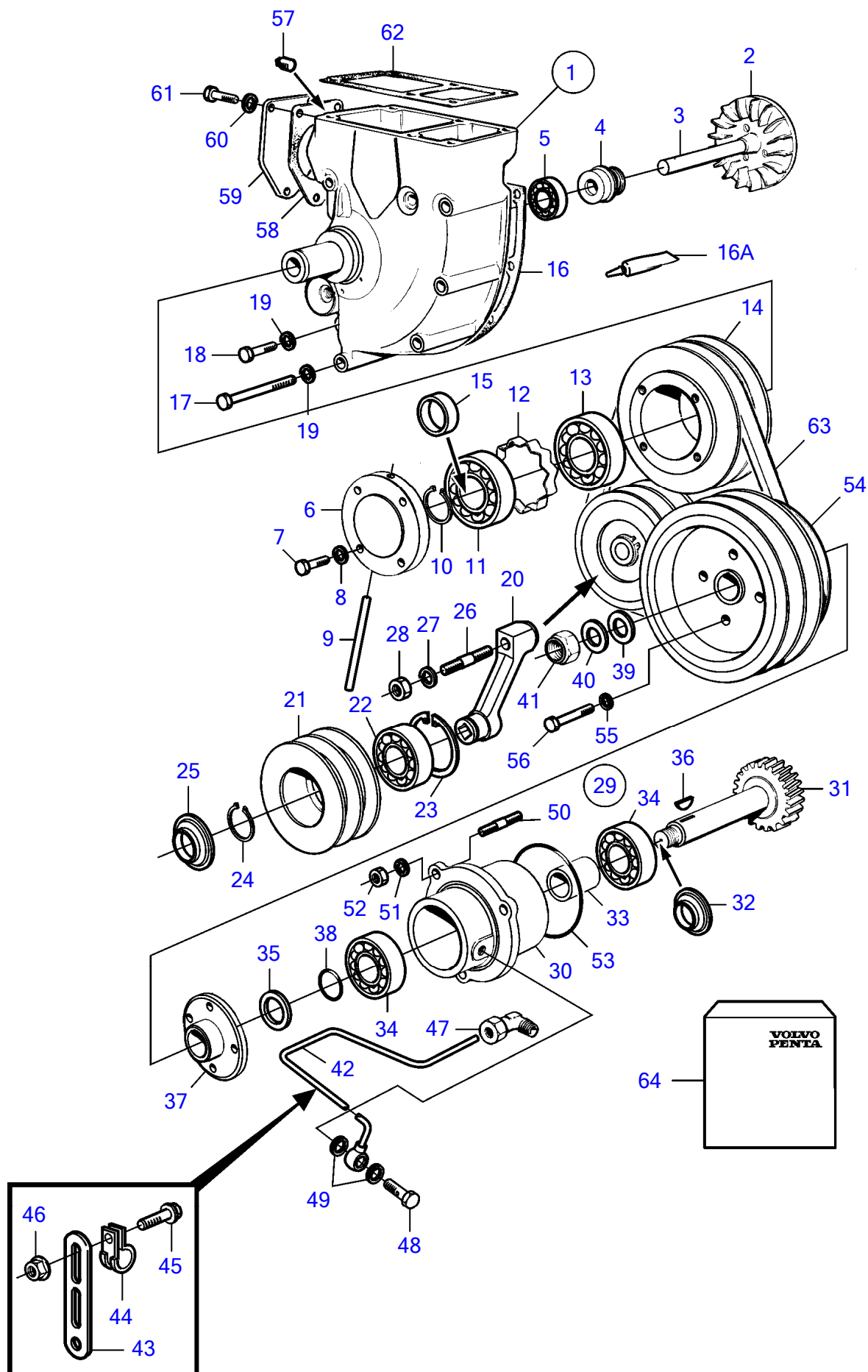

TAMD102D

RÉF	No Pièce	QTÉ	DÉSIGNATION	NOTES
1	866584	1	Pompe de refroidisse	
	3803214	1	Pompe de refroidisse	
2	1698603	1	• Impulseur	
3	421082	1	• Arbre	
4	1676432	1	• Bague étanchéité	
5	1660609	1	• Roulement billes	
6	836805	1	• Flasque entraînement	
7	940159	4	• Vis à tête hexagonal	
8	941907	4	• Rondelle élastique	
9	951969	1	• Goupille tubulaire	
10	914462	1	• Circlip	
11	1542870	1	• Roulement à rouleaux	
12	422202	1	• Douille entretoise	
13	181538	1	• Roulement billes	
14	822548	1	• Poulie courroie trap	
15	1542871	1	• Douille entretoise	
16	423127	1	Joint	
16A	1161231	X	Produit étanchéité	
17	955542	6	Vis à tête hexagonal	
18	940162	2	Vis à tête hexagonal	
19	942336	8	Rondelle élastique	
20	3838578	1	Levier, tendeur de courroie	
21	822551	1	Poulie courroie trap	
22	1544092	1	Roulement billes	
23	914533	1	Circlip	
24	914462	1	Circlip	
25	420416	1	Toile protection	
26	953354	1	Goujon	
27	941911	1	Rondelle élastique	
28	955828	1	Écrou hexagonal	
29	837702	1	Prise de commande	
30	837703	1	• Ensemble tournant	
31	837704	1	• Pignon	
32	837705	1	• Défecteur	
33	837706	1	• Douille entretoise	
34	3825779	2	• Roulement billes	(183731)
35	958856	1	• Bague étanchéité	
36	909867	1	• Clavette plate	
37	837707	1	• Moyeu	
38	190418	1	• Joint torique	
39	947170	1	• Joint	
40	837708	1	• Rondelle	
41	949399	1	• Contre-écrou	
42	866082	1	Conduit d'huile	
43	965535	1	Console	
44	952622	1	Collier serrage	
45	946544	1	Vis à embase	
46	945407	1	Écrou à embase	
47	866083	1	Raccord, bloc-cylindres	
48	844625	1	Vis creuse	
49	947620	2	Joint	
50	953257	1	Goujon	L=35mm
	953280	2	Goujon	L=120mm
51	942336	3	Rondelle élastique	
52	955827	3	Écrou hexagonal	
53	949660	1	Joint torique	
54	842769	1	Poulie	
55	942336	4	Rondelle élastique	
56	955534	4	Vis à tête hexagonal	
57	479977	1	Bouchon	
58	422171	1	Joint	
59	846685	1	Bride, échangeur de température	
60	941907	3	Rondelle élastique	
61	955524	3	Vis à tête hexagonal	
62	862596	1	Joint	
63	966958	1	Courroie trapézoïdal	
64	876434	1	Kit rénovation, pompe de circulation	

TMD102A

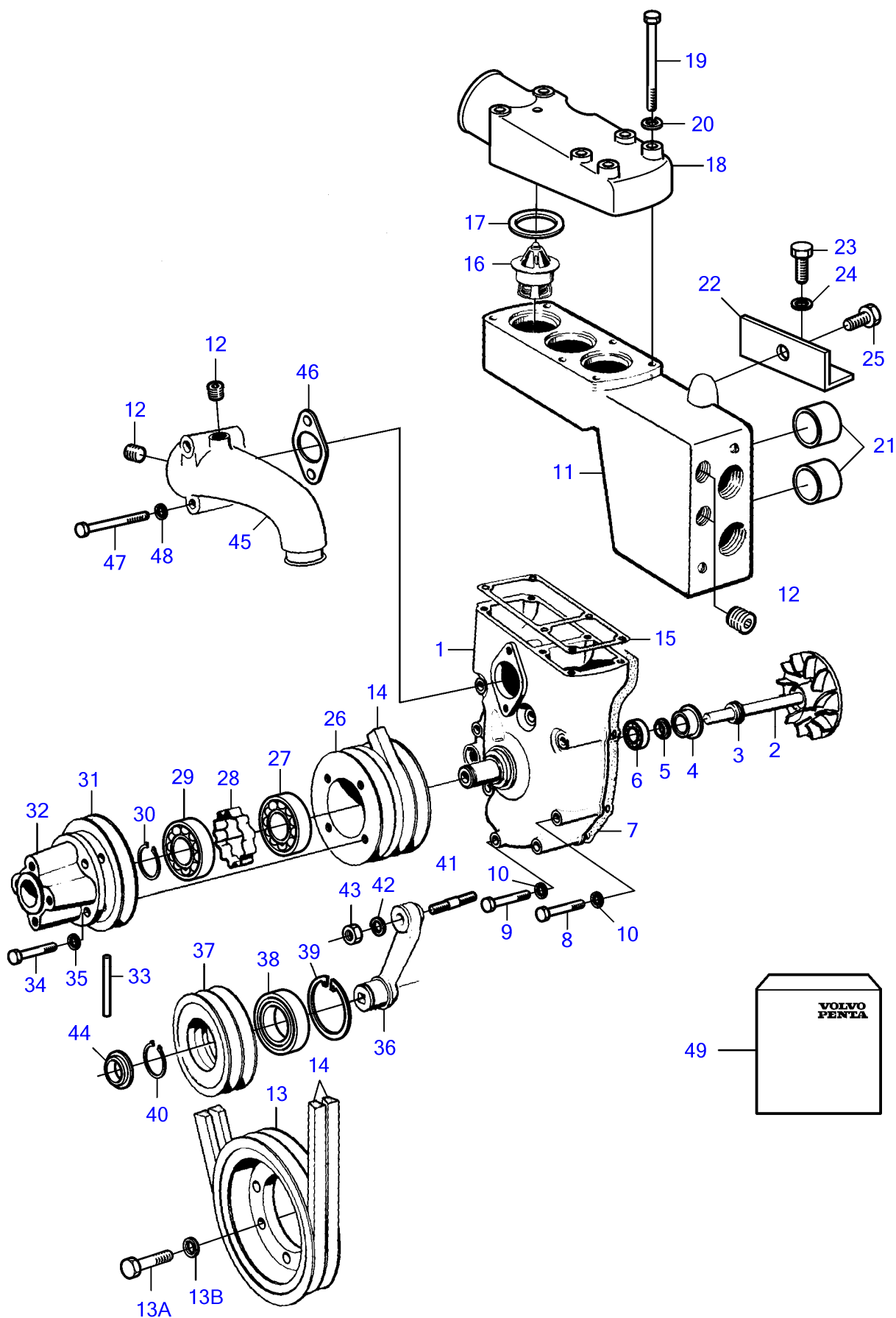

TMD102A

RÉF	No Pièce	QTÉ	DÉSIGNATION	NOTES
1	422312	1	Pompe à eau	
	3803205	1	Pompe de refroidisse	
2	422148	1	• Arbre	Inclus dans le kit de rénovation.
3	421306	1	• Bague d'usure	Inclus dans le kit de rénovation.
4	1545283	1	• Bague etancheite	Inclus dans le kit de rénovation.
5	70913	1	• Deflecteur	Inclus dans le kit de rénovation.
6	1660609	1	• Roulement billes	Inclus dans le kit de rénovation.
7	423127	1	Joint	Inclus dans le kit de rénovation.
8	955542	6	Vis à tête hexagonal	
9	940162	2	Vis à tête hexagonal	
10	942336	8	Rondelle élastique	
11	(837185)	1	Boîtier thermostat	Référence hors de gamme
12	479977	4	Bouchon	
13	(823028)	1	Poulie	Référence hors de gamme
13A	955549	12	Vis à tête hexagonal	
13B	941909	12	Rondelle élastique	
14	966395	1	Courroie trapézoïdal	
15	862596	1	Joint	Inclus dans le kit de rénovation.
16	3831426	1	Kit thermostat	70°C
	3831425	2	Kit thermostat	76°C
17	416033	3	• Bague étanchéité	
18	847548	1	Boîtier thermostat	
19	191652	6	Vis à tête hexagonal	
20	942336	6	Rondelle élastique	
21	846923	2	Bague étanchéité	
22	846739	1	Fixation	
23	940115	2	Vis à tête hexagonal	
24	940097	2	Rondelle	
25	955560	1	Vis à tête hexagonal	
26	423125	1	Poulie courroie trap	
27	181538	1	Roulement billes	Inclus dans le kit de rénovation.
28	422202	1	Douille entretoise	
29	11013	1	Roulement billes	
30	914462	1	Circlip	Inclus dans le kit de rénovation.
31	422499	1	Poulie courroie trap	
32	422493	1	Moyeu	
33	951969	1	Goupille tubulaire	
34	940186	4	Vis à tête hexagonal	
35	941907	4	Rondelle élastique	
36	422628	1	Levier	
37	1661878	1	Poulie	
38	1544092	1	Roulement billes	
39	914533	1	Circlip	
40	914462	1	Circlip	
41	(953583)	1	Goujon	Référence hors de gamme
42	941911	1	Rondelle élastique	
43	955828	1	Écrou hexagonal	
44	420416	1	Tole protection	
45	(423137)	1	Tuyau coude	Référence hors de gamme
46	423138	1	Joint	Inclus dans le kit de rénovation.
47	955540	1	Vis à tête hexagonal	L=70mm
	955537	1	Vis à tête hexagonal	L=51mm
48	942336	2	Rondelle élastique	
49	876435	1	Kit de réparation	

TAMD102A

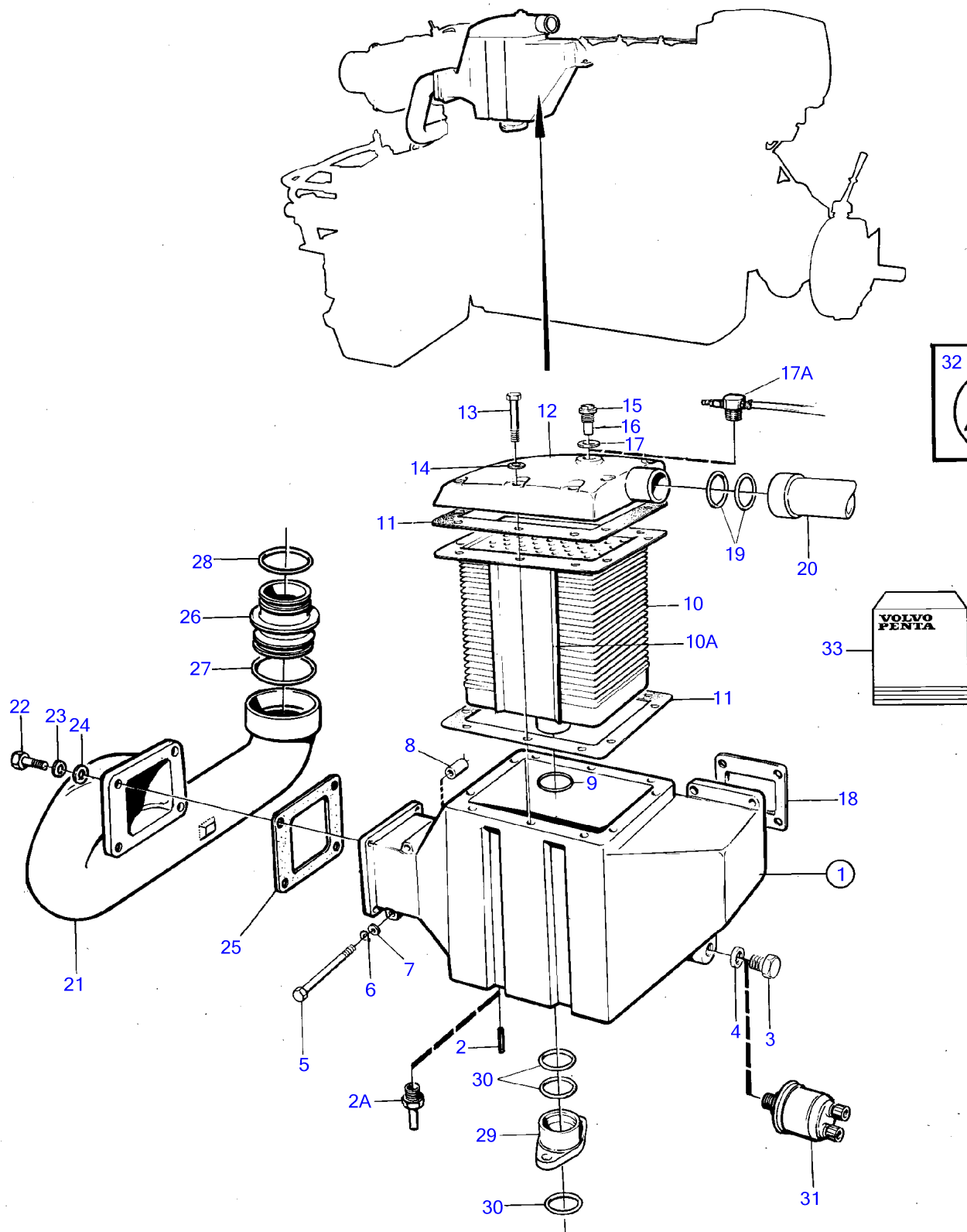

16616

TAMD102A

RÉF	No Pièce	QTÉ	DÉSIGNATION	Voir	NOTES
1	842392	1	Carter		Remplace par 876797
	876797	1	Carter		
2	(951941)	1	• Goupille tubulaire		Pour 842392, Référence hors de gamme
2A	943513	1	• Raccord		Pour 876797
3	960632	1	Bouchon		
4	957181	1	Joint		
5	959794	2	Vis à tête hexagonal		L=127mm
6	941907	2	Rondelle élastique		
7	191172	2	Rondelle		
8	843028	2	Douille entretoise		
9	1664473	1	Joint torique		
10	866622	1	Cartouche		Classe
10A	849147	1	Tôle étanchéité		
11	3827399	2	Joint		
12	(843590)	1	Capot		H.e, Référence hors de gamme
	(836014)	1	Couvercle		Refr. Quille, Référence hors de gamme
13	959952	10	Vis à tête hexagonal		
14	941670	10	Rondelle		
15	823662	1	Bouchon		H.e
16	823661	1	Anode de zinc		H.e
17	836169	1	Joint		H.e
17A			Raccord		Refr. Quille
18	862589	1	Joint		
19	925092	2	Joint torique		Pas K.C
20	3825372	1	Tube de refroidissem, échangeur de température		Pas K.C
21	(864335)	1	Tuyau de connexion		Référence hors de gamme
22	956570	4	Vis à six pans creux		
23	941907	4	Rondelle élastique		
24	955894	4	Rondelle		
25	864758	1	Joint		
26	(864335)	1	Tuyau de connexion, turbo		Référence hors de gamme
27	469508	1	Joint torique		
28	864722	1	Bague étanchéité		
29			Raccord, refroidisseur d'huile	848	
30	925092	3	Joint torique		
31		1	Détecteur pression, turbo		Voir groupe 30
32	3817024	1	Autocollant		Pour parties chaudes., "Attention"
33	876295	1	Kit joints, refroidisseur de suralimentation		Voir groupe 99

TAMD102D

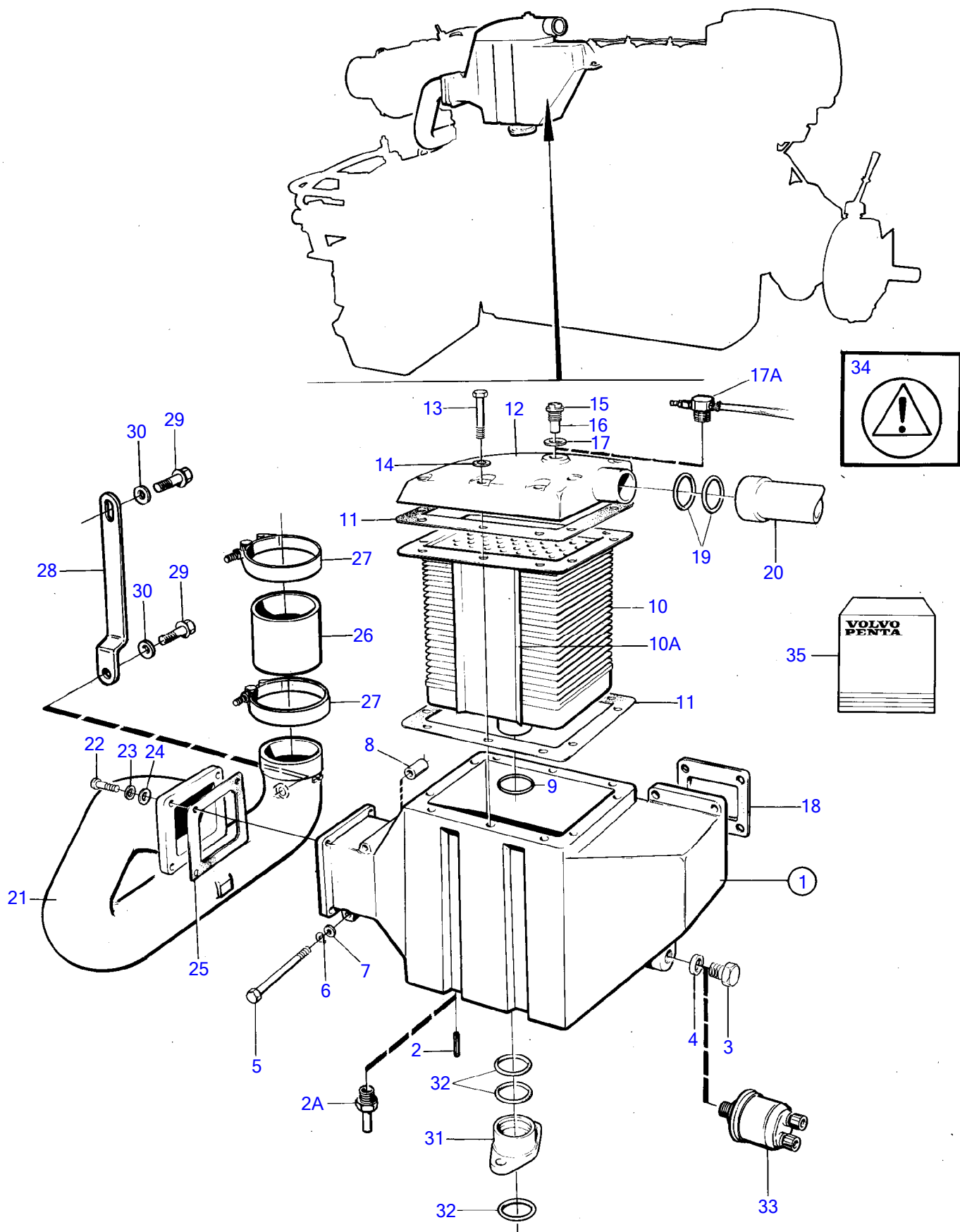

16639

TAMD102D

RÉF	No Pièce	QTÉ	DÉSIGNATION	Voir	NOTES
1	842392	1	Carter		Remplace par 876797
	876797	1	Carter		
2	(951941)	1	• Goupille tubulaire		Pour 842392, Référence hors de gamme
2A	943513	1	• Raccord		Pour 876797
3	960632	1	Bouchon		
4	957181	1	Joint		
5	959794	2	Vis à tête hexagonal		L=127mm
6	941907	2	Rondelle élastique		
7	191172	2	Rondelle		
8	843028	2	Douille entretoise		
9	1664473	1	Joint torique		
10	866622	1	Cartouche		Classe
10A	849147	1	Tôle étanchéité		
11	3827399	2	Joint		
12	(843590)	1	Capot		H.e, Référence hors de gamme
	(836014)	1	Couvercle		Refr. Quille, Référence hors de gamme
13	959952	10	Vis à tête hexagonal		
14	941670	10	Rondelle		
15	823662	1	Bouchon		H.e
16	823661	1	Anode de zinc		H.e
17	836169	1	Joint		H.e
17A			Raccord		Refr. Quille
18	862589	1	Joint		
19	925092	2	Joint torique		Pas K.C
20	3825372	1	Tube de refroidissem, échangeur de température		Pas K.C
21	(866064)	1	Tuyau de connexion		Référence hors de gamme
22	956570	4	Vis à six pans creux		
23	941907	4	Rondelle élastique		
24	955894	4	Rondelle		
25	864758	1	Joint		
26	470327	1	Flexible, turbo		
27	1544731	2	Collier durite		
28	(849606)	1	Console		Référence hors de gamme
29	946544	2	Vis à embase		
30	955893	2	Rondelle		
31			Raccord, refroidisseur d'huile	848	
32	925092	3	Joint torique		
33		1	Decteur pression, turbo		Voir groupe 30
34	3817024	1	Autocollant		Pour parties chaudes., "Attention"
35	876295	1	Kit joints, refroidisseur de suralimentation		Voir groupe 99

TMD102A

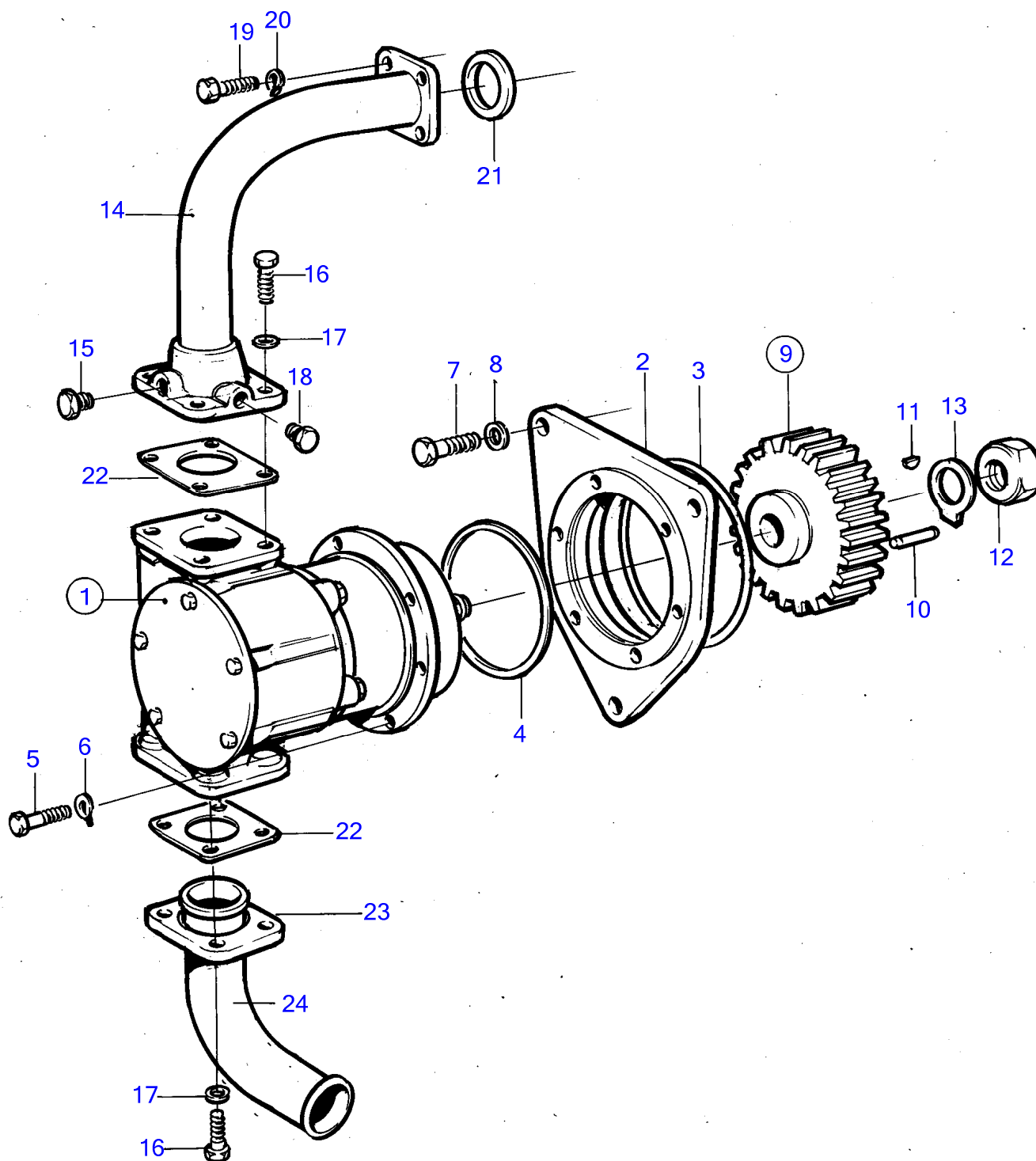

16432

TMD102A

RÉF	No Pièce	QTÉ	DÉSIGNATION	Voir	NOTES
1	3829311	1	Pompe eau mer		(846354)
			•		
			•	2248	
2	820695	1	Entretoise		
3	975610	1	Joint torique		
4	967344	1	Joint torique		
5	940114	3	Vis à tête hexagonal		
6	942336	3	Rondelle élastique		
7	955576	3	Vis à tête hexagonal		
8	941911	3	Rondelle élastique		
9	820637	1	Pignon		
10	950564	1	• Goupille		
11	942406	1	Clavette disque		
12	(955860)	1	Écrou hexagonal		Référence hors de gamme
13	942735	1	Rondelle-frein		
14	846705	1	Tube, échangeur de température		SN-1101051736/XXXXXX
	3825448	1	Tube de refroidissem, échangeur de température		SN1101051737/XXXXXX-
15	981749	1	Bouchon		
16	940114	8	Vis à tête hexagonal		
17	942336	8	Rondelle élastique		
18	861551	1	Tampon		
19	940135	4	Vis à tête hexagonal		
20	941907	4	Rondelle élastique		
21	864491	1	Joint		
22	862592	2	Joint		
23	842029	1	Bride		
24	842028	1	Fixe-flexible		

TAMD102A

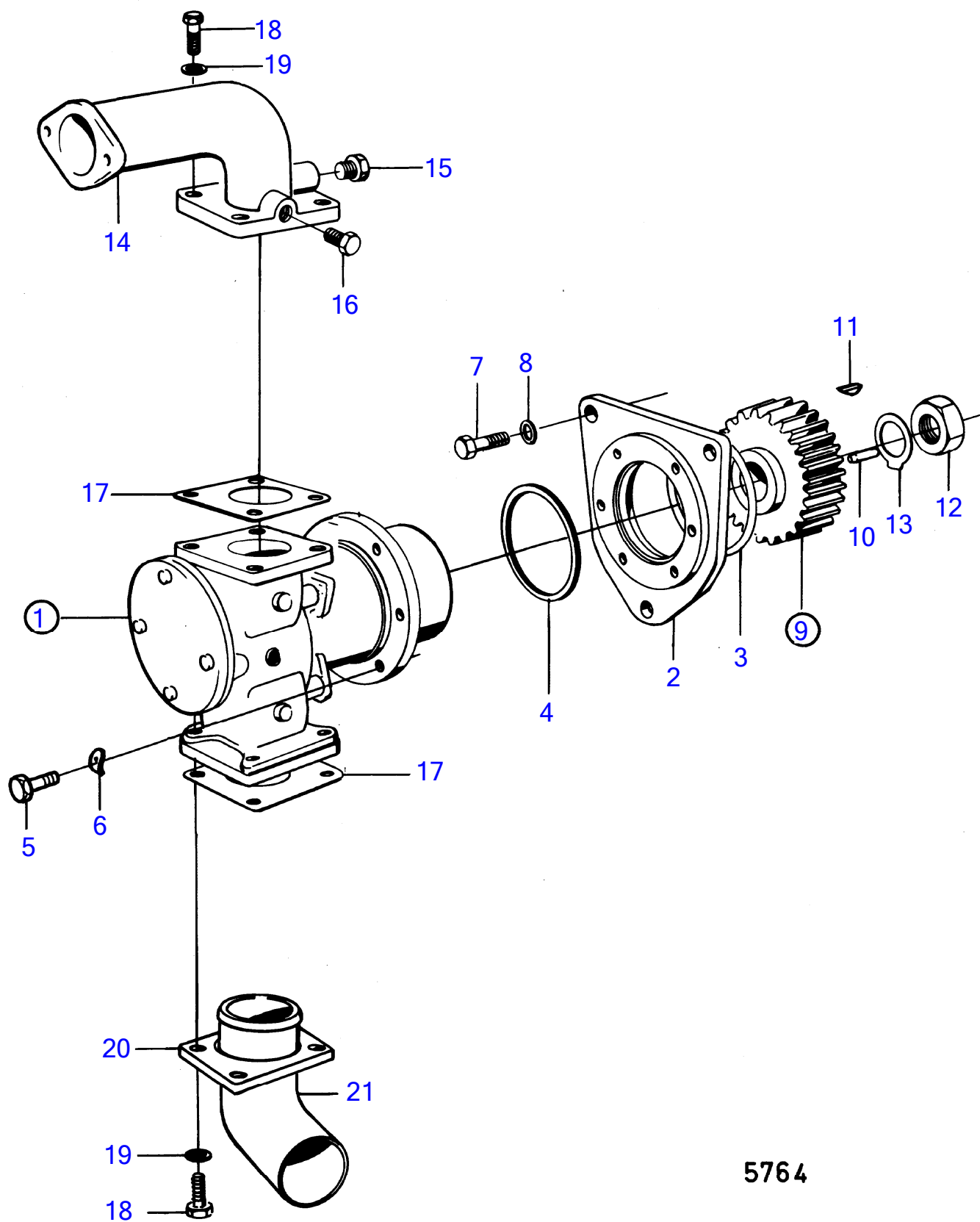

5764

TAMD102A

RÉF	No Pièce	QTÉ	DÉSIGNATION	Voir	NOTES
1	845189	1	Pompe eau mer		SN-1101049922/XXXXXX
			•		
			•	2726	
	866396	1	Pompe eau mer		SN1101049923/XXXXXX-
			•		
			•	962	
	3829313	1	Pompe eau mer		(866396)
			•		
			•	4422	
2	820695	1	Entretoise		
3	967344	1	Joint torique		
4	975610	1	Joint torique		
5	940114	3	Vis à tête hexagonal		
6	942336	3	Rondelle élastique		
7	955576	3	Vis à tête hexagonal		
8	941911	3	Rondelle élastique		
9	820637	1	Pignon		
10	950564	1	• Goupille		
11	942406	1	Clavette disque		
12	(955860)	1	Écrou hexagonal		Référence hors de gamme
13	942735	1	Rondelle-frein		
14	842866	1	Tuyau coude		
15	981749	1	Bouchon		
16	861551	1	Tampon		(192134)
17	862583	2	Joint		
18	940114	8	Vis à tête hexagonal		
19	942336	8	Rondelle élastique		
20	842867	1	Bride		
21	842868	1	Fixe-flexible		D.l=63mm, h.e
	863294	1	Tuyau coude		D.l=57mm, k.c

TAMD102D

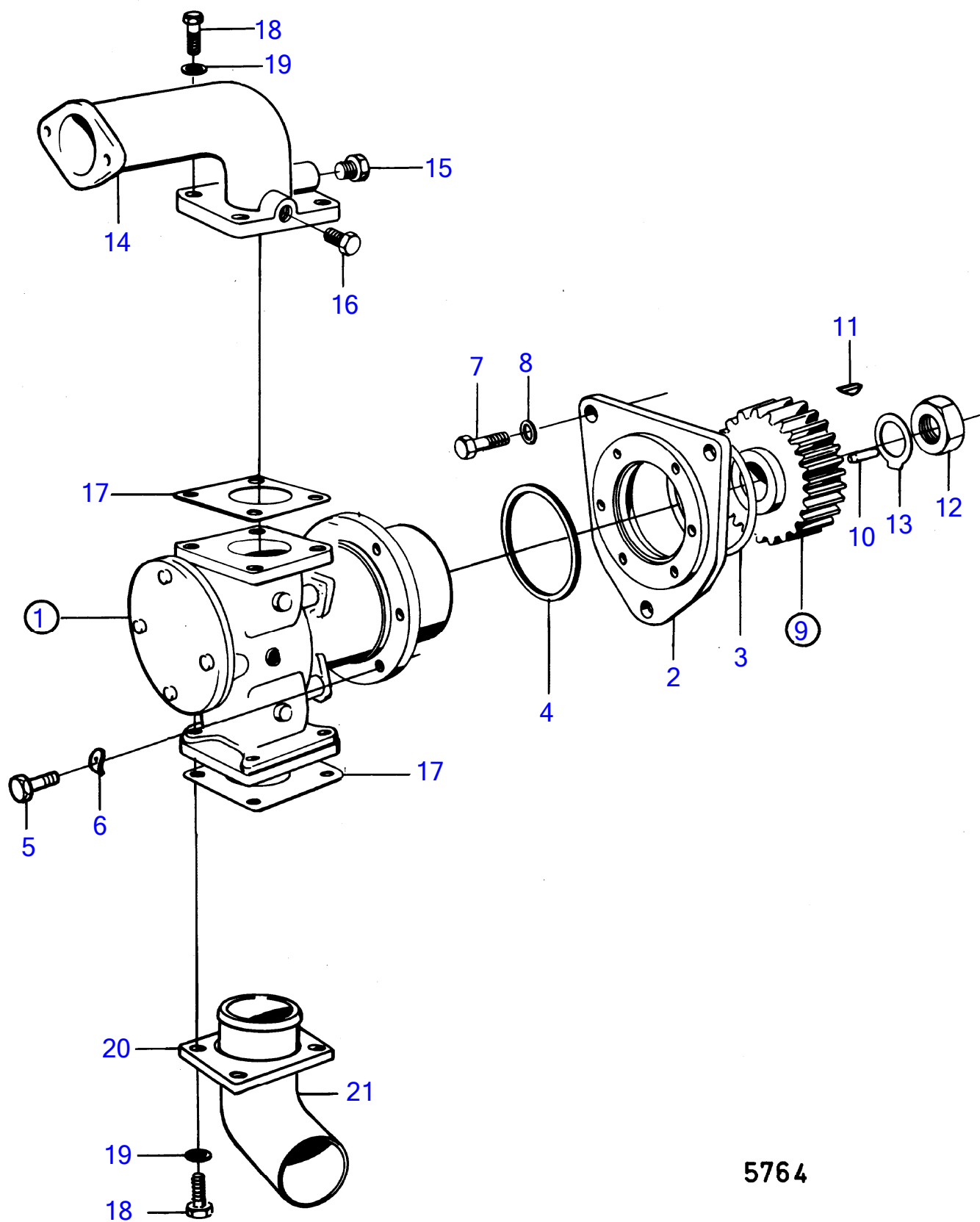

5764

RÉF	No Pièce	QTÉ	DÉSIGNATION	Voir	NOTES
1				2726	
	866396	1	Pompe eau mer		SN1101049923/XXXXXX-
				962	
	3829313	1	Pompe eau mer		(866396)
				4422	
2	820695	1	Entretoise		
3	967344	1	Joint torique		
4	975610	1	Joint torique		
5	940114	3	Vis à tête hexagonal		
6	942336	3	Rondelle élastique		
7	955576	3	Vis à tête hexagonal		
8	941911	3	Rondelle élastique		
9	820637	1	Pignon		
10	950564	1	• Goupille		
11	942406	1	Clavette disque		
12	(955860)	1	Écrou hexagonal		Référence hors de gamme
13	942735	1	Rondelle-frein		
14	842866	1	Tuyau coude		
15	981749	1	Bouchon		
16	861551	1	Tampon		(192134)
17	862583	2	Joint		
18	940114	8	Vis à tête hexagonal		
19	942336	8	Rondelle élastique		
20	842867	1	Bride		
21	842868	1	Fixe-flexible		D.l=63mm, h.e
	863294	1	Tuyau coude		D.l=57mm, k.c

TMD102A

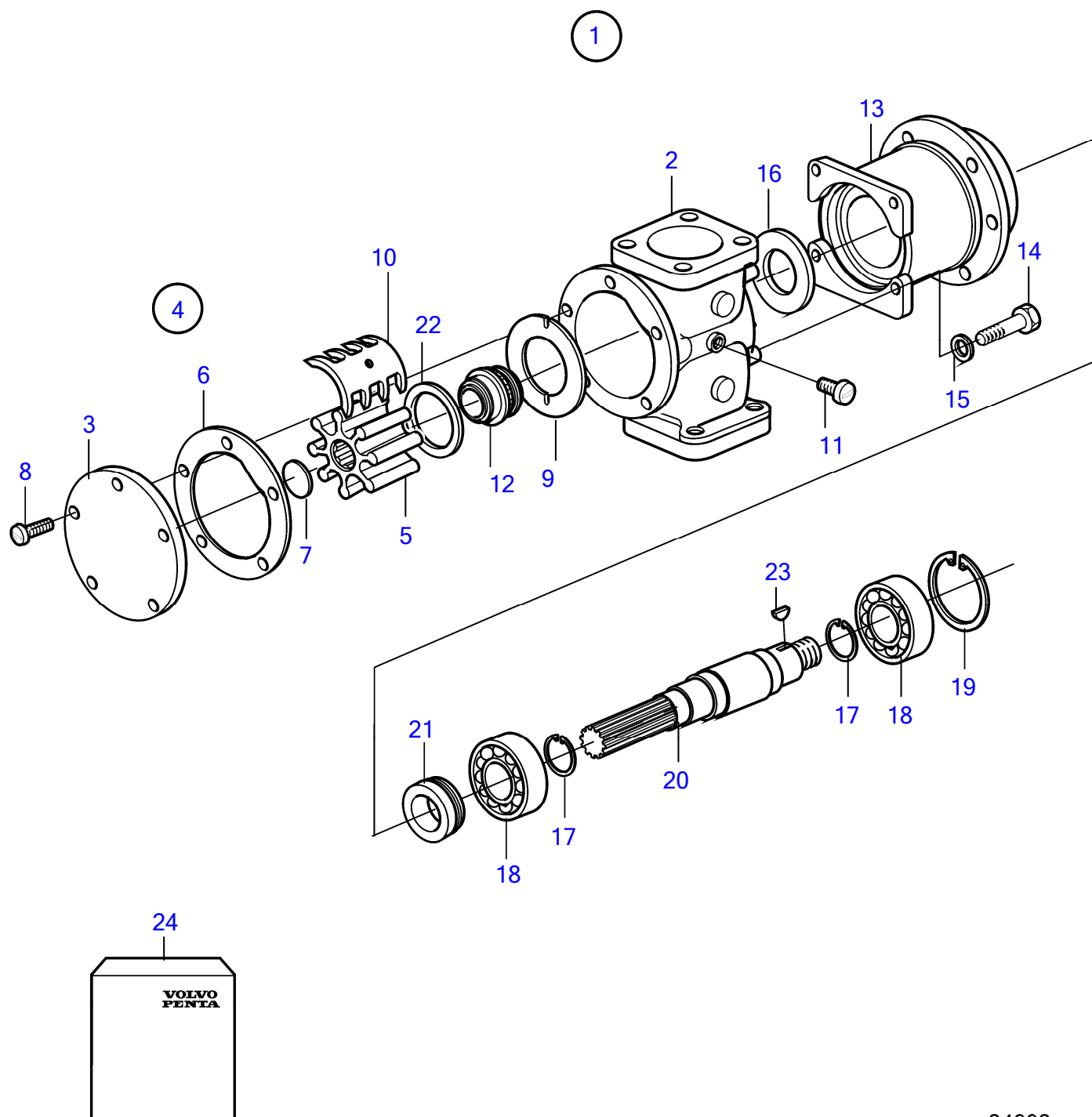

24992

RÉF	No Pièce	QTE	DÉSIGNATION	NOTES
1	3829311	1	Pompe eau mer	(846354)
2			• Corps pompe	
3	847228	1	• Couvercle	
4	875736	1	• Kit impulseur	
5		1	• • Impulseur	
6	3829314	1	• • Joint	
7	812966	1	• • Étanchéité à cannelu	
8	959931	5	• Vis à tête hexagonal	
9	826230	1	• Rondelle d'usure	(812959)
10	(827013)	1	• Came	Référence hors de gamme
11	(825730)	1	• Vis	Référence hors de gamme
12	3829315	1	• Bague étanchéité	(812968)
13	845969	1	• Ensemble tournant	
14	940135	4	• Vis à tête hexagonal	
15	941907	4	• Rondelle élastique	
16	812964	1	• Bague défectrice	
17	847230	2	• Anneau verrouillage	
18	11013	2	• Roulement billes	
19	825735	1	• Anneau verrouillage	
20	825978	1	• Arbre pompe	
21	845795	1	• Bague étanchéité	
22	3829449	1	• Rondelle	
23	942406	1	• Clavette disque	
24	875737	1	Kit rénovation	

TAMD102A, TAMD102D

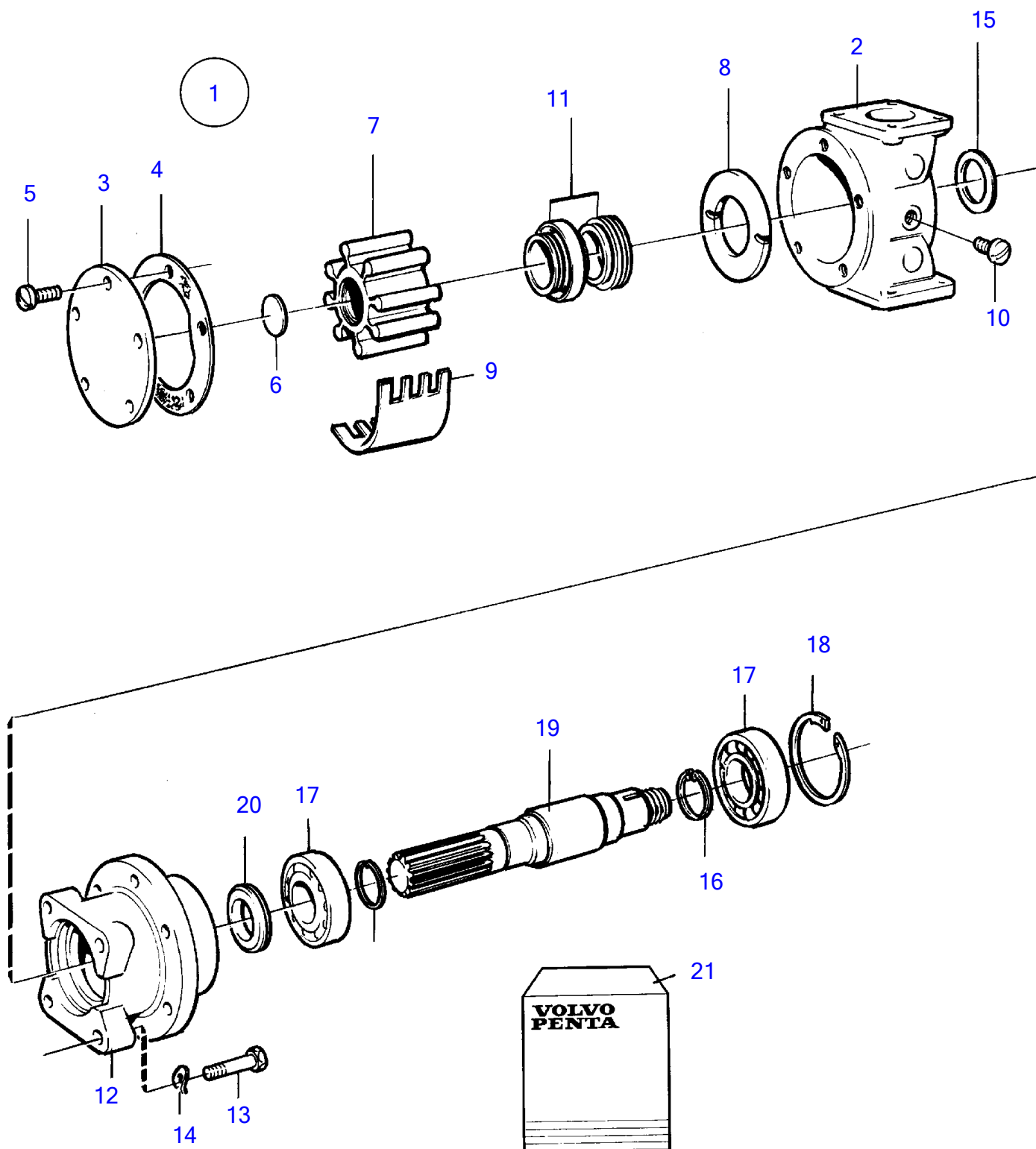

26920

TAMD102A, TAMD102D

RÉF	No Pièce	QTÉ	DÉSIGNATION	NOTES
1	846354	1	Pompe eau mer	
2		1	▪ Corps pompe	
3	847228	1	▪ Couvercle	
4	825728	1	▪ Joint	Inclus dans le kit de roue à aubes.
5	847229	5	▪ Vis	Inclus dans le kit de rénovation.
6	812966	1	▪ Étanchéité à cannelu	Inclus dans le kit de roue à aubes.
7		1	▪ Impulseur	Inclus dans le kit de roue à aubes.
8	812959	1	▪ Rondelle d'usure	Inclus dans le kit de rénovation.
9	(827013)	1	▪ Came	Référence hors de gamme
10	(825730)	1	▪ Vis	Référence hors de gamme
11	812968	1	▪ Bague étanchéité	
12	845969	1	▪ Ensemble tournant	
13	940135	4	▪ Vis à tête hexagonal	
14	941907	4	▪ Rondelle élastique	
15	812964	1	▪ Bague déflectrice	Inclus dans le kit de rénovation.
16	847230	2	▪ Anneau verrouillage	Inclus dans le kit de rénovation.
17	11013	2	▪ Roulement billes	Inclus dans le kit de rénovation.
18	825735	1	▪ Anneau verrouillage	Inclus dans le kit de rénovation.
19	825978	1	▪ Arbre pompe	
20	845795	1	▪ Bague étanchéité	Inclus dans le kit de rénovation.
21	875736	1	Kit impulseur	Voir groupe 99
	875737	1	Kit rénovation	Voir groupe 99

TAMD102A, TAMD102D

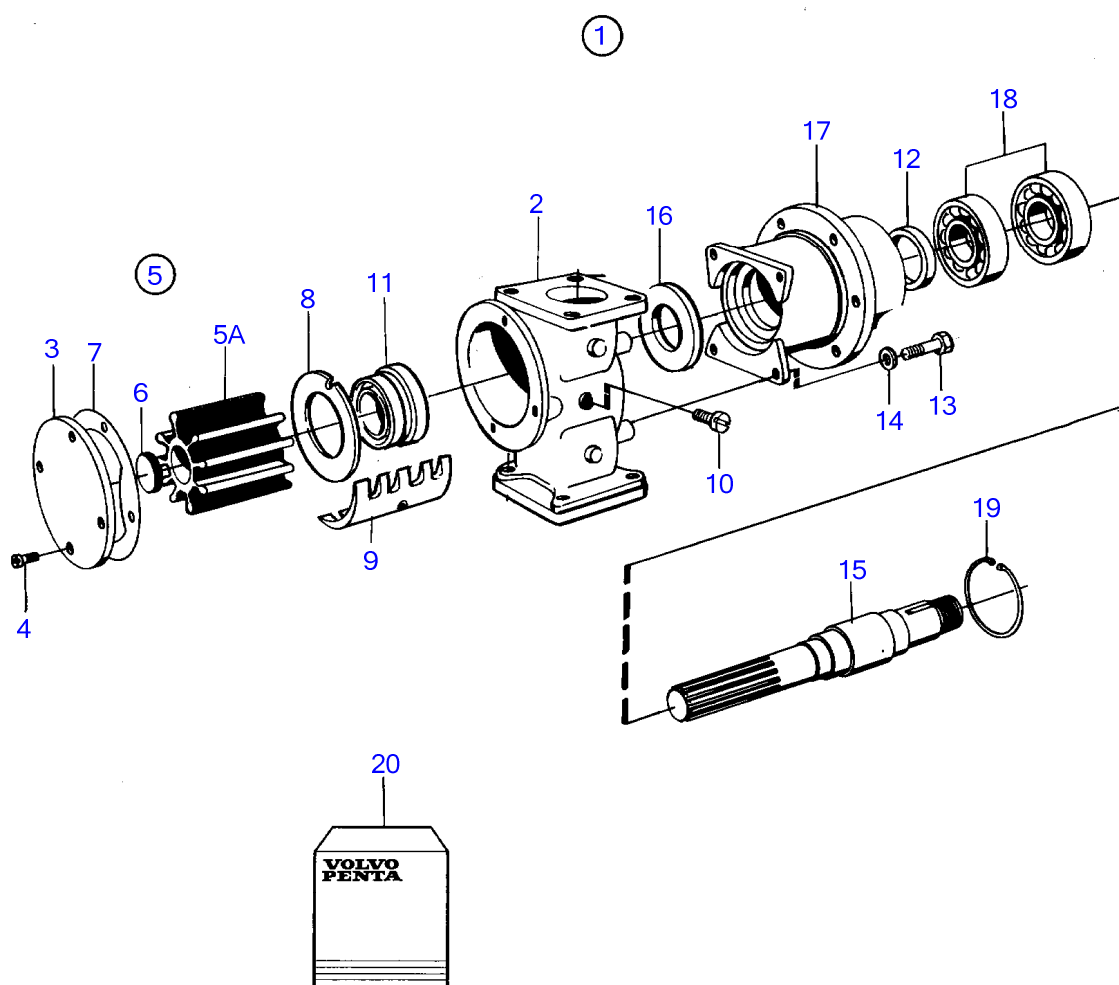

15283

RÉF	No Pièce	QTÉ	DÉSIGNATION	NOTES
1	866396	1	Pompe eau mer	
2	845966	1	• Corps de pompe	
3	847228	1	• Couvercle	
4	959931	5	• Vis à tête hexagonal	(847229)
5	875814	1	• Kit impulseur	
5A		1	• • Impulseur	
6	812966	1	• • Étanchéité à cannelu	
7	825728	1	• • Joint	
8	812959	1	• Rondelle d'usure	
9	3825469	1	• Came	
10	(825730)	1	• Vis	Référence hors de gamme
11	812968	1	• Bague étanchéité	
12	845795	1	• Bague étanchéité	
13	940135	4	• Vis à tête hexagonal	
14	941907	4	• Rondelle élastique	
15	845970	1	• Arbre	
16	812964	1	• Bague défectrice	
17	845969	1	• Ensemble tournant	
18	11013	2	• Roulement billes	
19	825735	1	• Anneau verrouillage	
20	875737	1	Kit rénovation	

TAMD102A

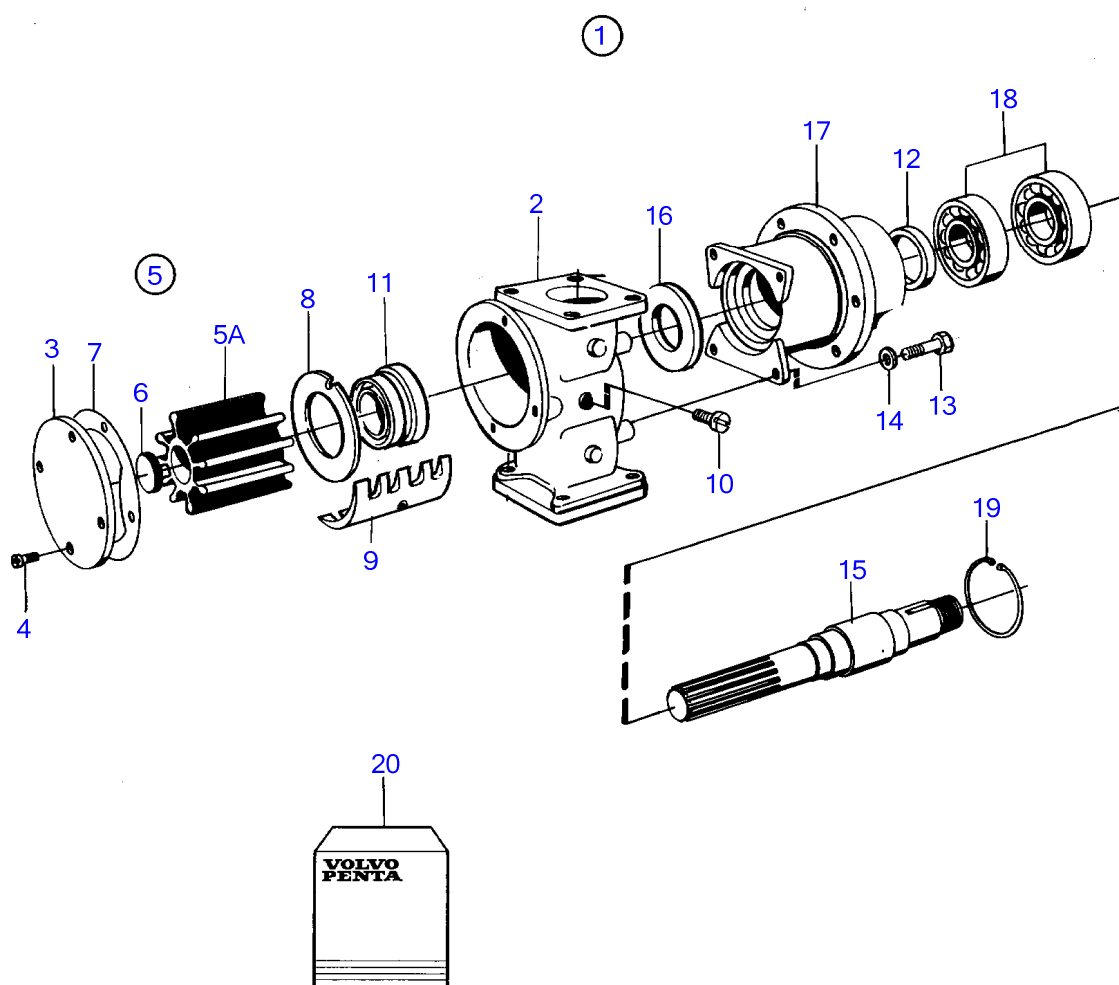

15283

RÉF	No Pièce	QTÉ	DÉSIGNATION	NOTES
1	845189	1	Pompe eau mer	
2	845966	1	• Corps de pompe	
3	847228	1	• Couvercle	
4	959931	5	• Vis à tête hexagonal	(847229)
5	875814	1	• Kit impulseur	
5A		1	• • Impulseur	
6	812966	1	• • Étanchéité à cannelu	
7	825728	1	• • Joint	
8	812959	1	• Rondelle d'usure	
9	845968	1	• Came	
10	(825730)	1	• Vis	Référence hors de gamme
11	812968	1	• Bague étanchéité	
12	845795	1	• Bague étanchéité	
13	940135	4	• Vis à tête hexagonal	
14	941907	4	• Rondelle élastique	
15	845970	1	• Arbre	
16	812964	1	• Bague déflectrice	
17	845969	1	• Ensemble tournant	
18	11013	2	• Roulement billes	
19	825735	1	• Anneau verrouillage	
20	875737	1	Kit rénovation	

TAMD102A, TAMD102D

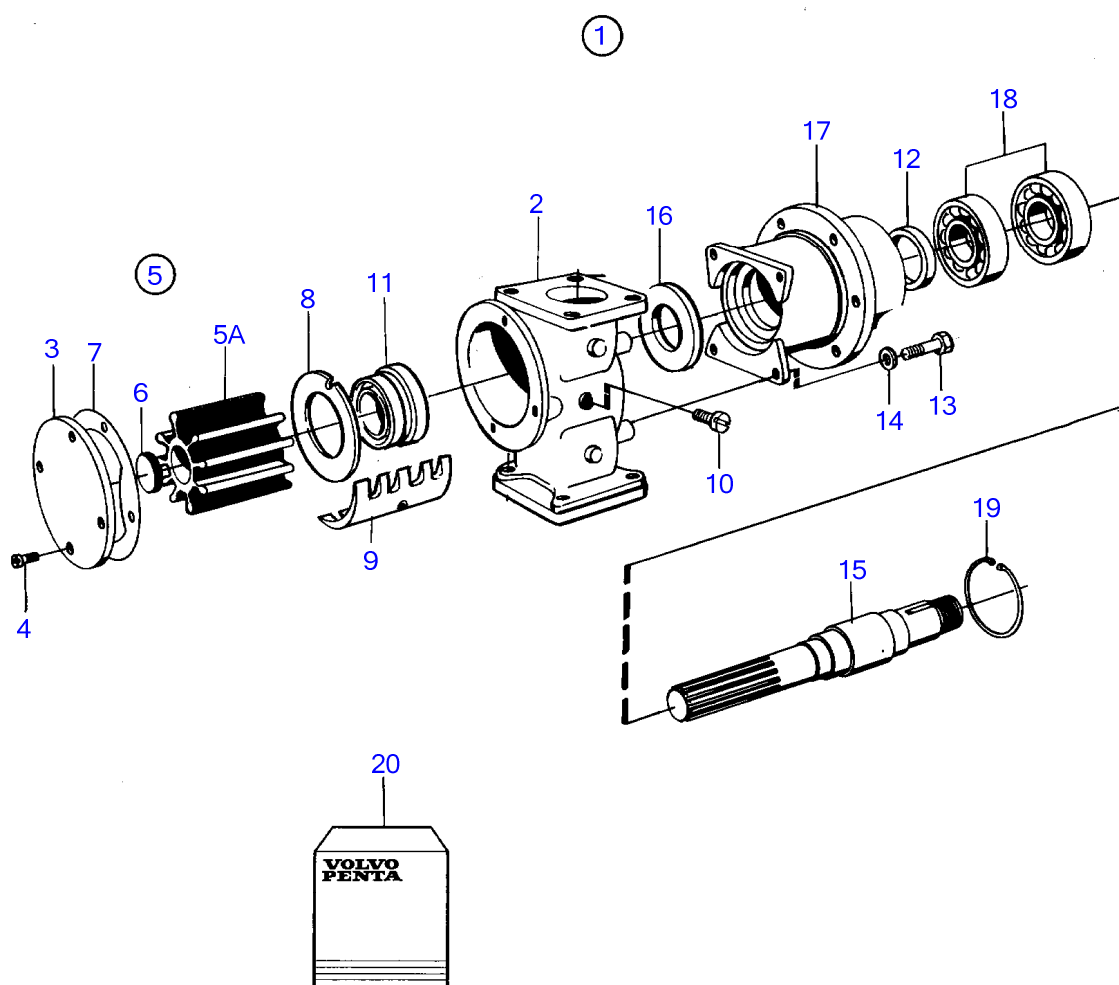

15283

RÉF	No Pièce	QTÉ	DÉSIGNATION	NOTES
1	3829313	1	Pompe eau mer	
2	845966	1	• Corps de pompe	
3	847228	1	• Couvercle	
4	959931	5	• Vis à tête hexagonal	
5	875814	1	• Kit impulseur	
5A		1	• • Impulseur	
6	812966	1	• • Étanchéité à cannelu	
7	3829314	1	• • Joint	
8	826230	1	• Rondelle d'usure	
9	3825469	1	• Came	
10	(825730)	1	• Vis	Référence hors de gamme
11	3829315	1	• Bague étanchéité	
12	845795	1	• Bague étanchéité	
13	940135	4	• Vis à tête hexagonal	
14	941907	4	• Rondelle élastique	
15	845970	1	• Arbre	
16	812964	1	• Bague défectrice	
17	845969	1	• Ensemble tournant	
18	11013	2	• Roulement billes	
19	825735	1	• Anneau verrouillage	
20	875737	1	Kit rénovation	

TMD102A, TAMD102A, TAMD102D

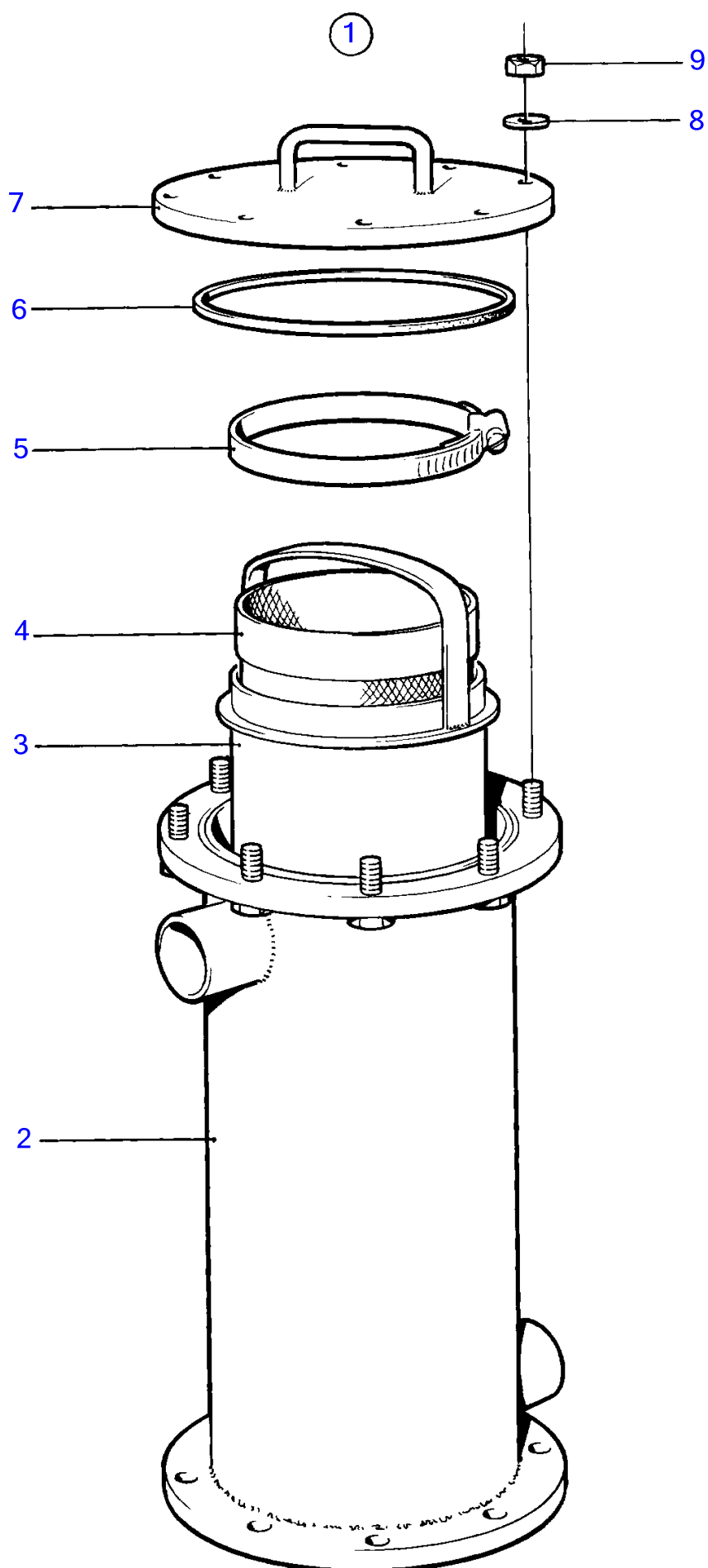

5552

RÉF	No Pièce	QTÉ	DÉSIGNATION	NOTES
1	843957	1	Filtre à eau de mer	
2	(843958)	1	• Cloche de filtre	Référence hors de gamme
3	(843959)	1	• Panier de filtre	Référence hors de gamme
4	843971	1	• Pochette de filtre	
5	949000	1	• Collier durite	
6	925287	1	• Joint torique	
7	(843960)	1	• Couvercle	Référence hors de gamme
8	955900	8	• Rondelle	
9	955785	8	• Écrou hexagonal	

TMD102A, TAMD102A, TAMD102D

TMD102A

RÉF	No Pièce	QTÉ	DÉSIGNATION	NOTES
1	837183	1	Carter	
2	3828611	1	Capot	
2A	3828611	1	• Capot	
3	843760	1	• Capot	
4	863715	1	• Joint	
5	956076	4	• Vis empreinte crucif	
6	941905	4	• Rondelle élastique	
7	3827401	1	Joint	SN-1101051558/XXXXXX
	3827401	2	Joint	SN1101051559/XXXXXX-
	3827401		Joint	
7A	3825402	1	Tôle	SN1101051559/XXXXXX-
8	955525	12	Vis à tête hexagonal	
9	941907	12	Rondelle élastique	
10	824134	1	Tôle	
11	3831425	2	Kit thermostat	76°C
	3831426	1	Kit thermostat	70°C
12	416033	3	• Bague étanchéité	
13	942342	4	Vis à tête hexagonal	
13A	941670	4	Rondelle	
14	823661	4	Anode de zinc	
15	823662	4	Bouchon	
16	836169	4	Joint	
17	(820734)	1	Tôle extrémité	Référence hors de gamme
17A	(820735)	1	Tube entretoise	Référence hors de gamme
17B	(820733)	1	Tôle extrémité	Référence hors de gamme
18	400797	4	Joint torique	
19	925057	2	Joint torique	
20	820719	1	Vis	
20A	(942297)	1	Écrou hexagonal	Référence hors de gamme
21	11996	2	Joint	
22	820715	1	Couvercle extrémité	
23	843852	1	Couvercle extrémité	
24	(942232)	6	Vis à six pans creux	Référence hors de gamme
25	942551	6	Rondelle	
26	846923	2	Bague étanchéité	
27	846739	1	Fixation	
28	940114	2	Vis à tête hexagonal	
29	942336	2	Rondelle élastique	
30	955560	1	Vis à tête hexagonal	
31	940280	1	Rondelle élastique	
32	479260	1	Joint	
33	820730	1	Console	
34	(823036)	1	Console	Référence hors de gamme
35	940162	4	Vis à tête hexagonal	
36	955541	3	Vis à tête hexagonal	L=76mm
37	955535	1	Vis à tête hexagonal	L=32mm
38	955543	1	Vis à tête hexagonal	L=95mm
39	940156	1	Vis à tête hexagonal	L=89mm
40	955539	2	Vis à tête hexagonal	
41	942336	12	Rondelle élastique	
42	(820232)	1	Enseigne	Référence hors de gamme
43	950210	3	Vis empreinte crucif	
44	966871	3	Robinet de fermeture	
45	(821348)	1	Capot	Référence hors de gamme, SN-1101051558/XXXXXX
46	3825226	1	Tuyau de remplissage	SN1101051559/XXXXXX-
47	821349	1	Joint	
48	950145	6	Vis tête fraisée cru	
49	866095	1	Bouchon pression	SN-1101051558/XXXXXX
50	1674083	1	Bouchon pression	SN1101051559/XXXXXX-
51	3828863	1	Col caoutchouc	SN1101051559/XXXXXX-
52	192618	X	Flexible	L=1000mm
53	872315	1	Témoin niveau	
54	862101	1	Tuyau trop-plein	SN-1101021147/XXXXXX
	863711	1	Tube	SN1101021148/XXXXXX-
55	862201	1	Joint	SN-1101021147/XXXXXX
55A	863715	1	Joint	SN1101021148/XXXXXX-
56	941460	4	Vis à six pans creux	
57	941905	4	Rondelle élastique	
58	843906	1	Manchon réducteur	Anc. mod.

RÉF	No Pièce	QTÉ	DÉSIGNATION	NOTES
59	881191	1	Passe fil	
60	(849155)	1	Tuyau, refroidisseur d'huile	Référence hors de gamme
61	952980	X	Flexible	L=75mm
62	943480	4	Collier durite	
63	180761	X	Bouchon	
64	11996	X	Joint	
65	479977	X	Bouchon	(952077)
66	952075	X	Bouchon	
67		1	Detecteur temp	Voir groupe 30
68		1	Temoin temperature	Voir groupe 30
69		1	Capot protection, classifiable	Voir groupe 30

TAMD102A, TAMD102D

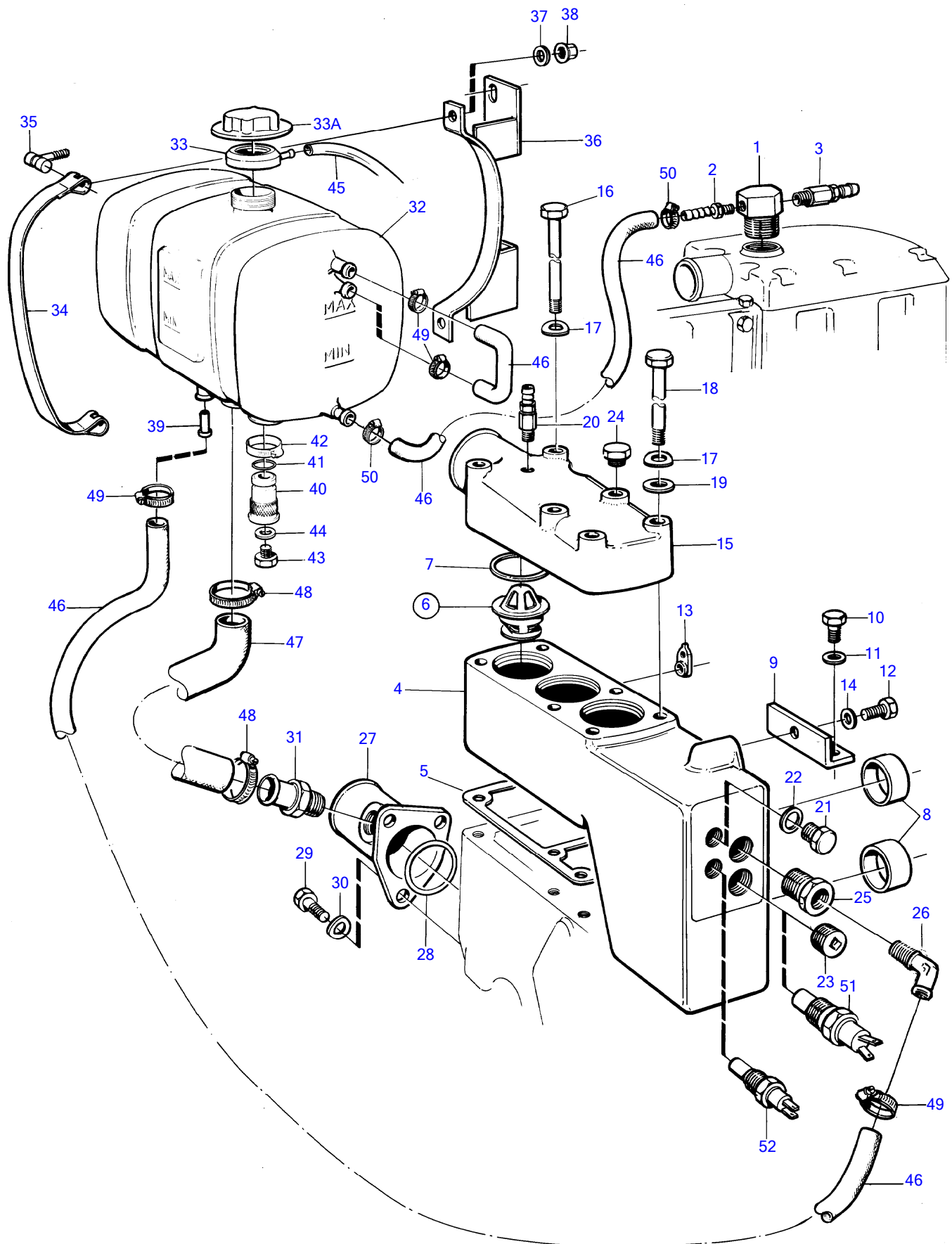

TAMD102A, TAMD102D

RÉF	No Pièce	QTÉ	DÉSIGNATION	NOTES
1	3825247	1	Raccord-t	
2	855117	1	Raccord	
3	966871	1	Robinet de fermeture	
4	(837185)	1	Boîtier thermostat	Référence hors de gamme
5	862596	1	Joint	
6	3831425	1	Kit thermostat	76°C
	3831424	2	Kit thermostat	81°C
7	416033	3	• Bague étanchéité	
8	846923	2	Bague étanchéité	
9	846739	1	Fixation	
10	940115	2	Vis à tête hexagonal	
11	940097	2	Rondelle	
12	955560	1	Vis à tête hexagonal	
13	479260	1	Joint	
14	940280	1	Rondelle élastique	
15	847548	1	Boîtier thermostat	
16	941252	2	Vis à tête hexagonal	
17	942336	5	Rondelle élastique	
18	959799	3	Vis à tête hexagonal	L=165mm
	941252	1	Vis à tête hexagonal, étai-alternateur sup.	L=171mm
19	976945	3	Rondelle	
20	966871	1	Robinet de fermeture	
21	180761	X	Bouchon	
22	11996	X	Joint	
23	479977	X	Bouchon	
24		1	Bouchon	
25	836192	1	Raccord	
26	479953	1	Raccord coudé	
27	3825225	1	Tube	
28	925092	1	Joint torique	
29	940135	3	Vis à tête hexagonal	
30	941907	3	Rondelle élastique	
31	941845	1	Raccord	
32	11033385	1	Vase d'expansion	
33	3828863	1	Col caoutchouc	
33A	1674083	1	Bouchon pression	Alt, 75kPa
33	1542591	1	Bouchon pression	Alt, 50kPa
	844624	1	Bouchon pression	Alt, 30kPa
34	11075152	2	Ruban de serrage	
35	11025992	4	Goupille	
36	865573	2	Console	
37	976944	4	Rondelle	
38	948645	4	Contre-écrou à embas	
39	865754	2	Douille d'etrangeleme	
40	11031743	1	Raccord	
41	960164	1	Joint torique	
42	961665	1	Collier durite	
43	947660	1	Bouchon	
44	11994	1	Joint	
45	192618	X	Flexible	L=1000mm
46	943366	X	Durit caoutchouc	L=8000mm
47	944386	X	Durit caoutchouc	L=4000mm
48	961667	2	Collier durite	
49	961663	4	Collier durite	
	961663	3	Collier durite	Alt
50	961662	2	Collier durite	
	961662	3	Collier durite	Alt
51		1	Temoin temperature	Voir groupe 30
52		1	Detecteur temp	Voir groupe 30

TMD102A

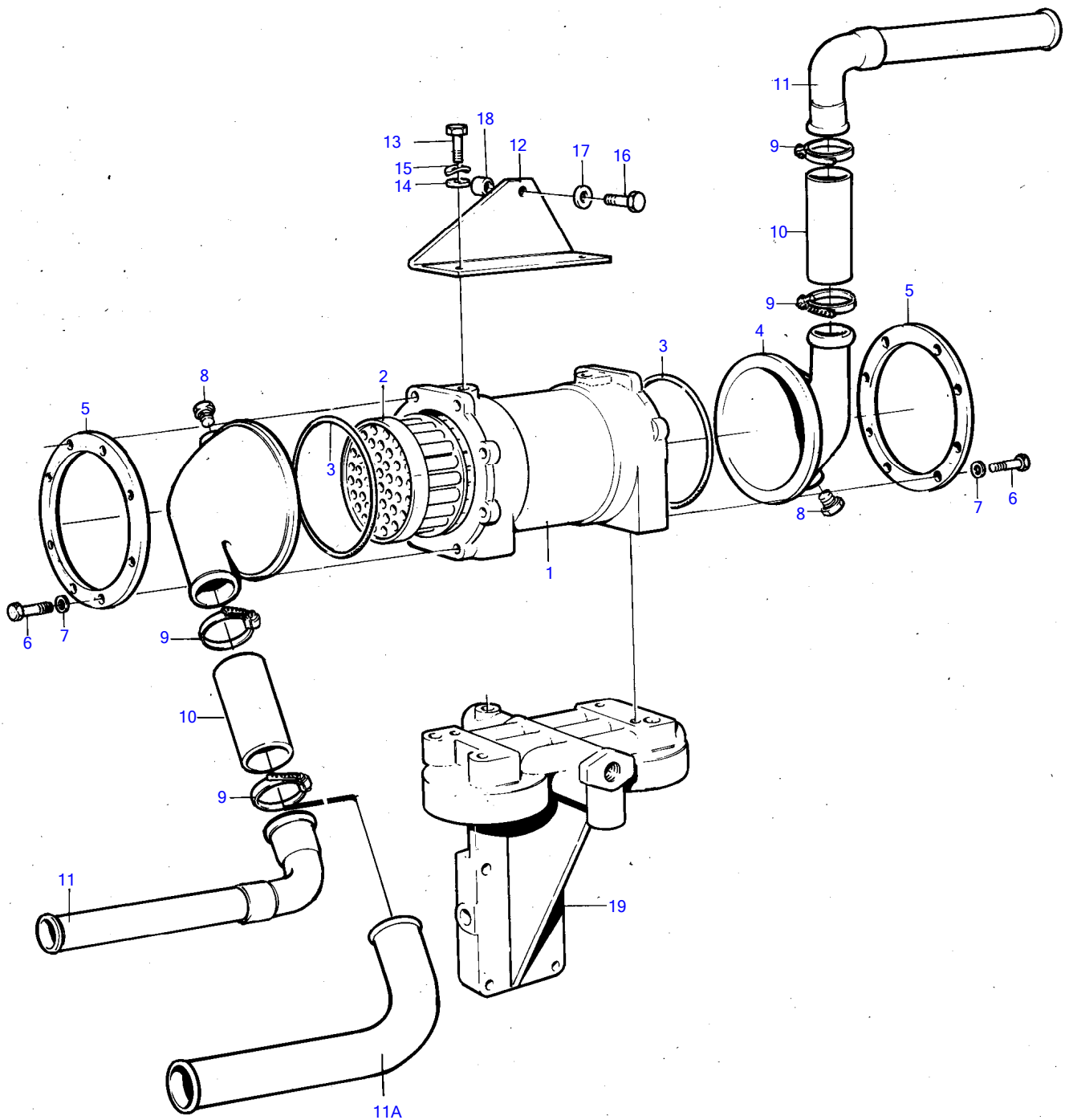

16455

TMD102A

RÉF	No Pièce	QTÉ	DÉSIGNATION	Voir	NOTES
1	849410	1	Carter		
2	3825932	1	Cartouche		Classifie (864213)
3	925027	2	Joint torique		
4	(823803)	2	Couvercle extrémité		Référence hors de gamme
5	823802	2	Bague serrage		
6	955514	16	Vis à tête hexagonal		
7	941906	16	Rondelle élastique		
8	981749	2	Bouchon		
9	943480	4	Collier durite		
10	952980	X	Flexible		L=75mm
11	(849155)	2	Tuyau		SN-1101050181/XXXXXX, Référence hors de gamme
	(849155)	1	Tuyau, pompe de circulation		SN1101050182/XXXXXX-, Référence hors de gamme
11A	(866556)	1	Tuyau, inverseur		SN1101050182/XXXXXX-, Référence hors de gamme
12	3826058	1	Console		(846983)
13	940100	2	Vis à tête hexagonal		
14	955893	2	Rondelle		
15	941906	2	Rondelle élastique		
16	955535	1	Vis à tête hexagonal		
17	942336	1	Rondelle élastique		
18	829653	1	Douille entretoise		
19		1	Boitier filtre a hui		
			•		
			•	2729	

TMD102A, TAMD102A, TAMD102D

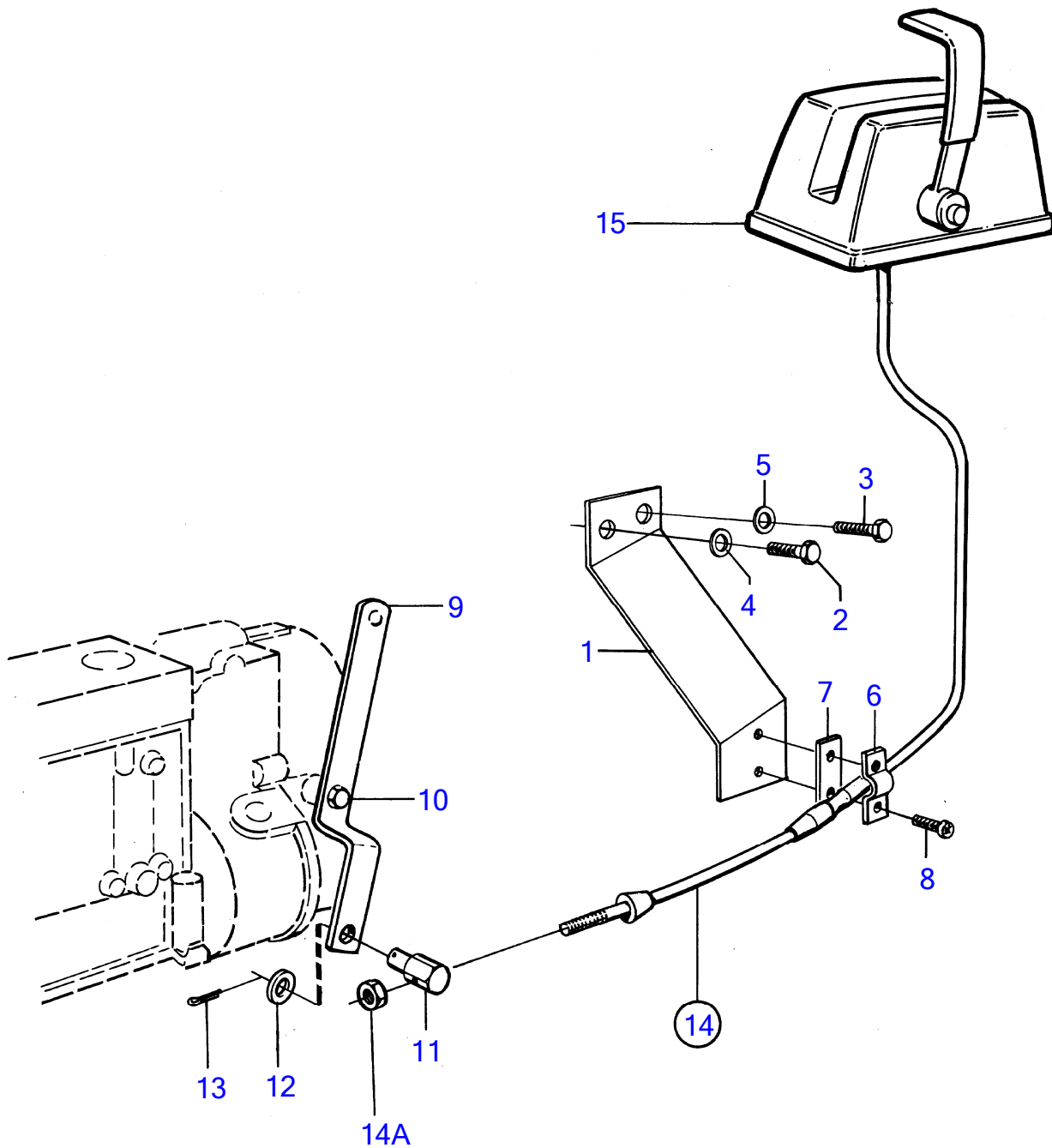

15331

[illegible]

TMD102A, TAMD102A, TAMD102D

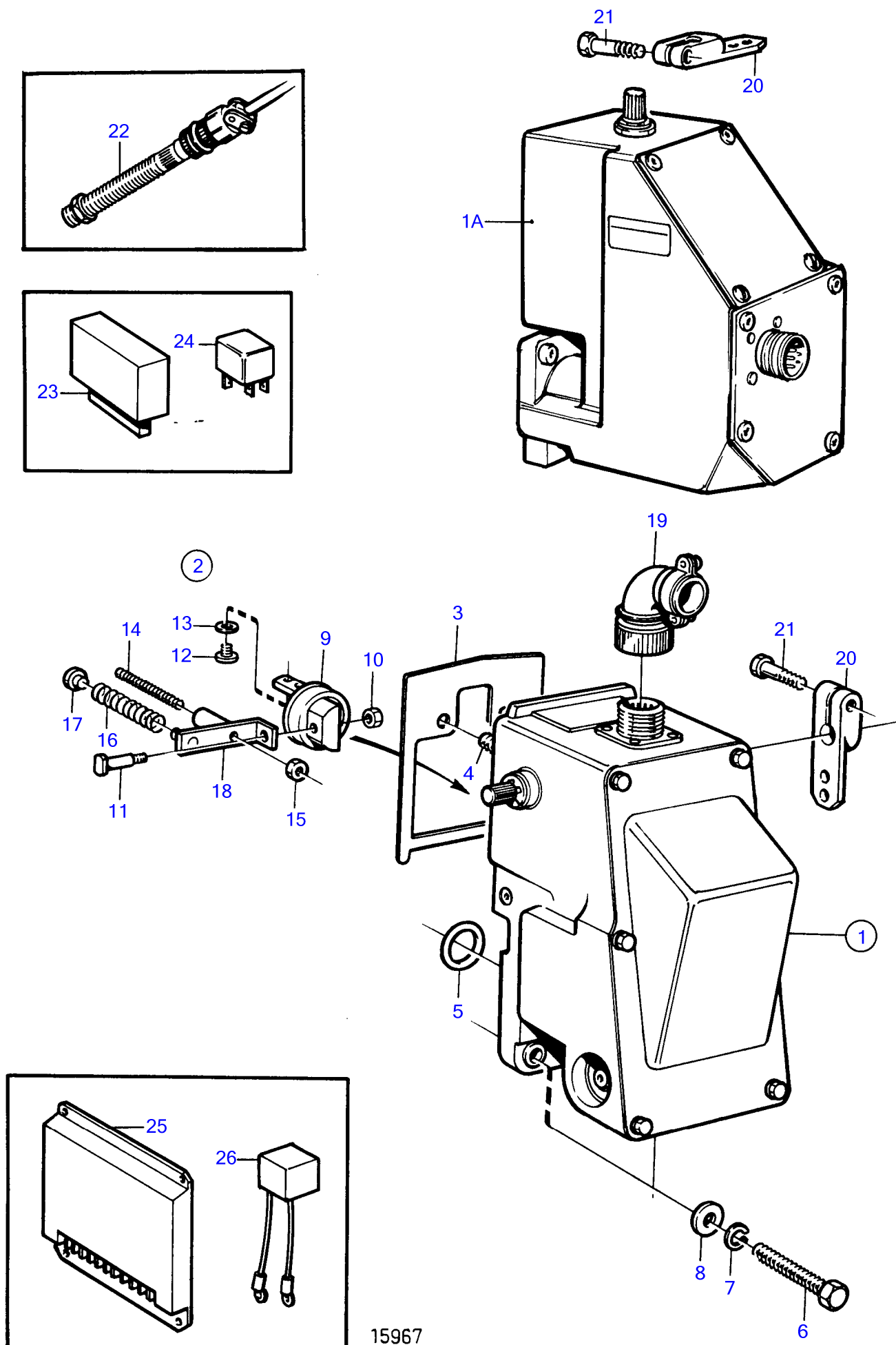

TMD102A, TAMD102A, TAMD102D

RÉF	No Pièce	QTÉ	DÉSIGNATION	NOTES
1	848990	1	Actionneur	Remplace par le régulateur 866167 + kit de montage 866169., Ambac
1A	866167	1	Actionneur	Remplacé par 3825454., GAC. ACB275D
1	3825454	1	Actionneur	GAC. ACB275H
			• pièces non spécifiées	
2	(848989)	1	Kit montage	Pour 848990, Référence hors de gamme
	866169	1	Kit montage	Pour 866167
			• pièces non spécifiées	
3		1	• Joint	
4		2	• Vis	
5		1	• Joint torique	
6		2	• Vis	
7		2	• Rondelle verrouillag	
8		2	• Rondelle	
9		1	• Articulation	
10	963103	1	• Contre-écrou	(847755)
11		2	• Vis	
12		2	• Vis	
13		2	• Rondelle verrouillag	
14		1	• Vis	
15		1	• Ecrou	
16		1	• Ressort	
17		1	• Siege	
18		1	• Console	
19	846580	1	Contact	
20	846426	1	Levier	
21	(955637)	1	Vis à tête hexagonal	Référence hors de gamme
22	863618	1	Émetteur impulsions	(834551)
23	843910	1	Contrôleur de régime	
24	877306	1	Relais	(8153600)
25	881616	1	Unité de commande	(865414)
26	849394	1	• Protection transitoi	Pour l'unité de commande.

TMD102A

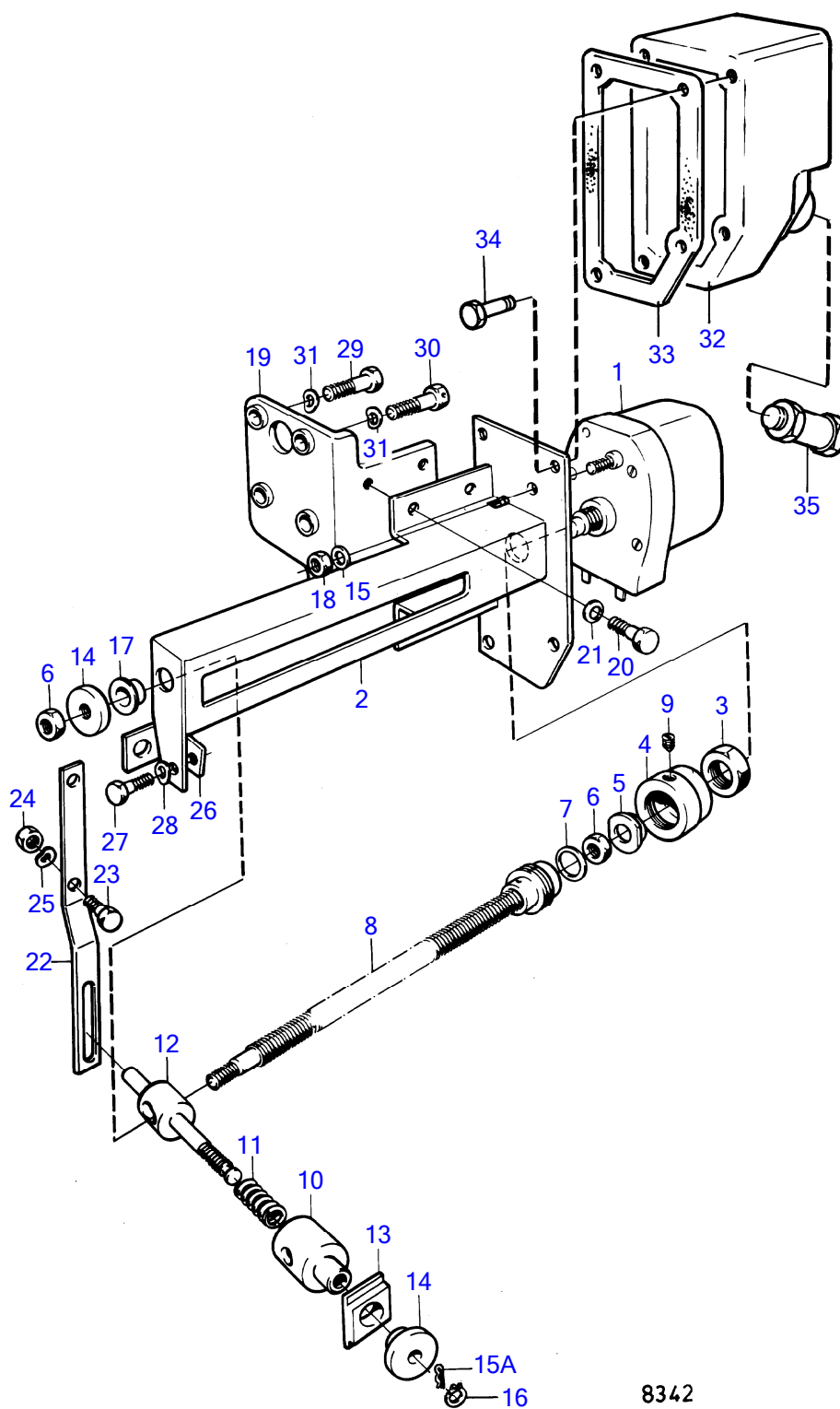

8342

TMD102A

RÉF	No Pièce	QTÉ	DÉSIGNATION	NOTES
1	843794	1	Moteur	Pour la rénovation ou si les charbons doivent être remplacés utiliser le kit de balais 876001.
			• pièces non spécifiées	
2	843795	1	Retenue	
3	9520607	1	Écrou hexagonal	(843796)
4	843797	1	Bague de connexion	
5	843798	1	Crabot	
6	955781	2	Écrou hexagonal	
7	949938	1	Rondelle élastique	
8	843799	1	Vis réglage	
9	945647	1	Vis butée	
10	(843802)	1	Douille	Référence hors de gamme
11	813945	1	Ressort	
12	843803	1	Piston	
13	843804	1	Bague	
14	843805	2	Bouton de commande	
15	940090	1	Rondelle	
15A	907824	1	Goupille fendue	
16	951667	1	Jonc d'arrêt	
17	843806	1	Bague	
18	955780	1	Écrou hexagonal	
19	843807	1	Console	
20	955269	4	Vis à tête hexagonal	
21	941906	4	Rondelle élastique	
22	843808	1	Levier	
23	955273	2	Vis à tête hexagonal	
24	955781	1	Écrou hexagonal	
25	941906	2	Rondelle élastique	
26	843809	1	Plaque de fixation	
27	955269	1	Vis à tête hexagonal	
28	941906	1	Rondelle élastique	
29	955274	3	Vis à tête hexagonal	
30	844540	1	Vis	
31	941906	4	Rondelle élastique	
32	843889	1	Capot	Classe alt
33	(843890)	1	Joint	Classe alt, Référence hors de gamme
34	955271	4	Vis à tête hexagonal	Classe alt
35	881191	1	Passe fil	Classe alt

TMD102A, TAMD102A, TAMD102D

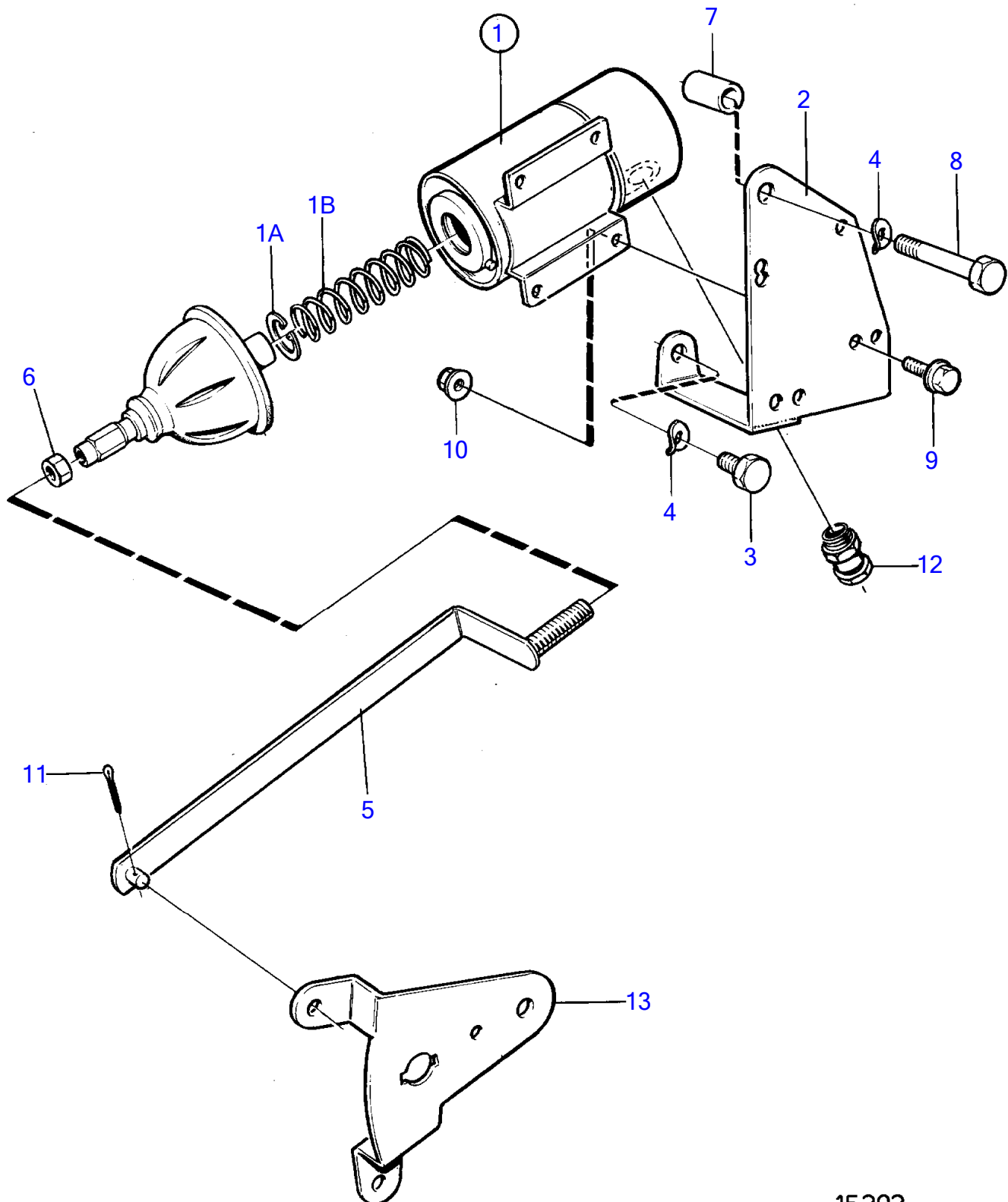

15393

TMD102A, TAMD102A, TAMD102D

RÉF	No Pièce	QTÉ	DÉSIGNATION	Voir	NOTES
1	872825	1	Aimant d'arrêt		24 volts
1A	(969294)	1	• Bague retenue		Référence hors de gamme
1B	843401	1	• Ressort de rappel		
2	822649	1	Console		
3	940114	1	Vis à tête hexagonal		
4	942336	2	Rondelle élastique		
5	845444	1	Barre de traction		
6	955857	1	Écrou hexagonal		
7	822779	1	Douille entretoise		
8	955541	1	Vis à tête hexagonal		
9	946544	4	Vis à embase		
10	945407	4	Écrou à embase		
11	907824	1	Goupille fendue		
12	844576	1	Passe fil		
13		1	Levier	872	

TMD102A

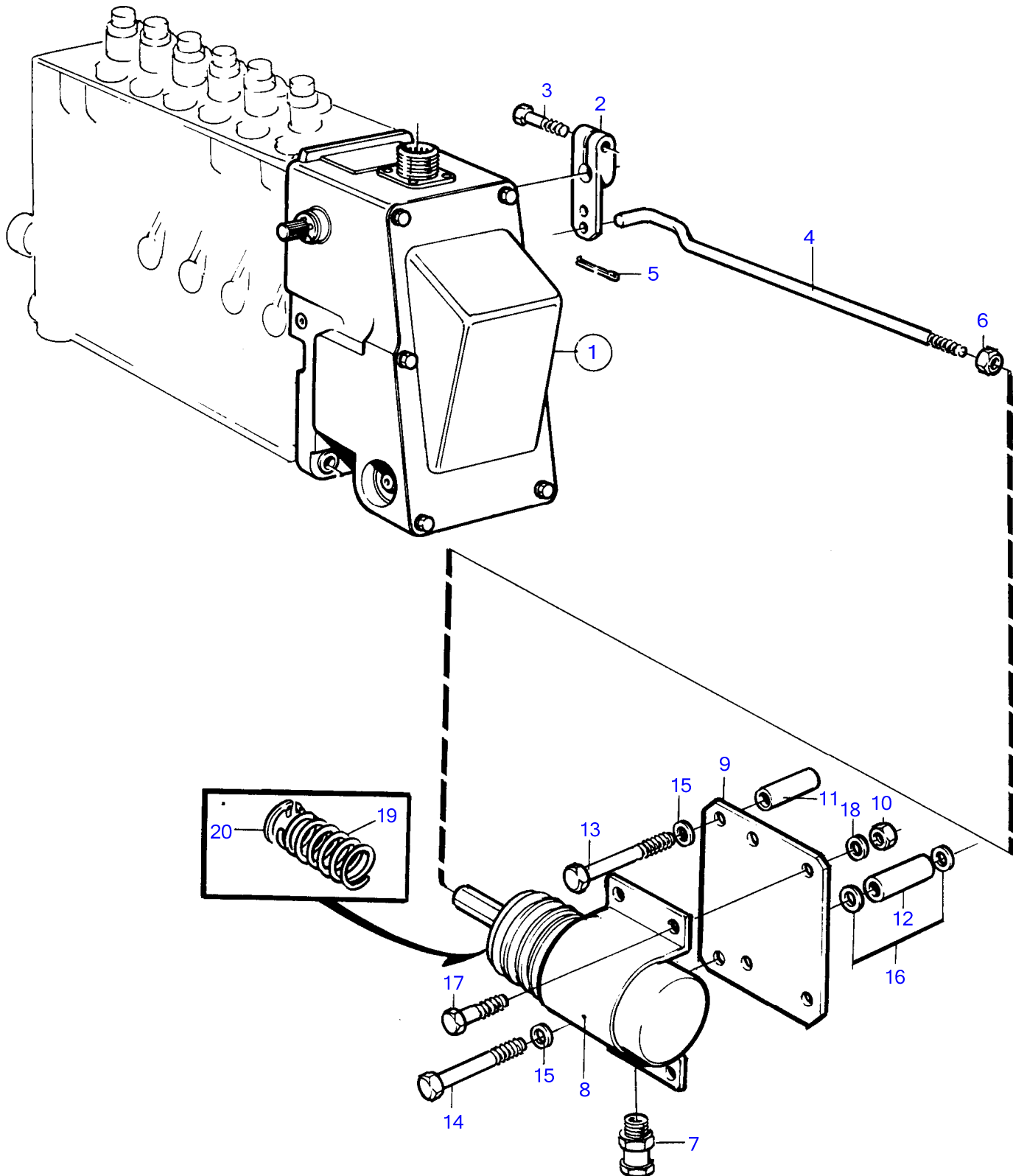

16019

TMD102A

RÉF	No Pièce	QTÉ	DÉSIGNATION	NOTES
1	3825454	1	Actionneur	(866167)
	866169	1	Kit montage	Pour 3825454
2	846426	1	Levier	
3	(955637)	1	Vis à tête hexagonal	Référence hors de gamme
4	(846423)	1	Articulation d'attel	Référence hors de gamme
5	907824	1	Goupille fendue	
6	955857	1	Écrou hexagonal	
7	881191	1	Passe fil	
8	872825	1	Aimant d'arrêt	24V, (881532)
9	846422	1	Console	
10	945407	4	Écrou à embase	
11	820508	2	Douille entretoise	L=28mm
12	847010	1	Douille entretoise	L=98mm
	849095	1	Douille entretoise	L=16mm
13	940156	1	Vis à tête hexagonal	L=89mm
14	942338	1	Vis à tête hexagonal	L=114mm
15	942336	2	Rondelle élastique	
16	(961170)	2	Rondelle	Référence hors de gamme
17	946544	4	Vis à embase	
18	941906	4	Rondelle élastique	
19	847009	1	Ressort de rappel	
20	(969294)	1	Bague retenue	Référence hors de gamme

TMD102A, TAMD102A

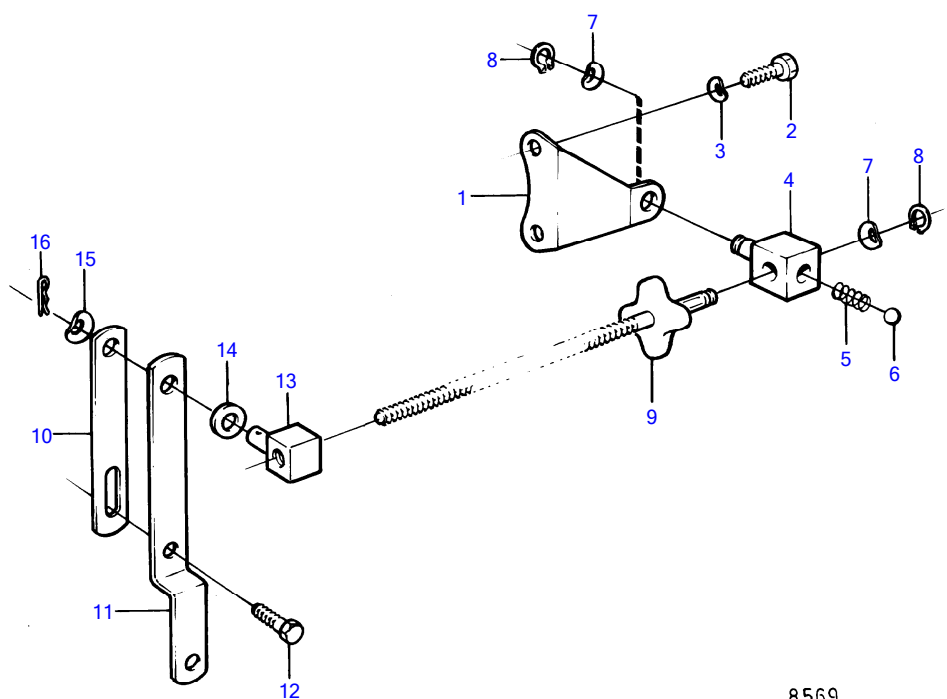
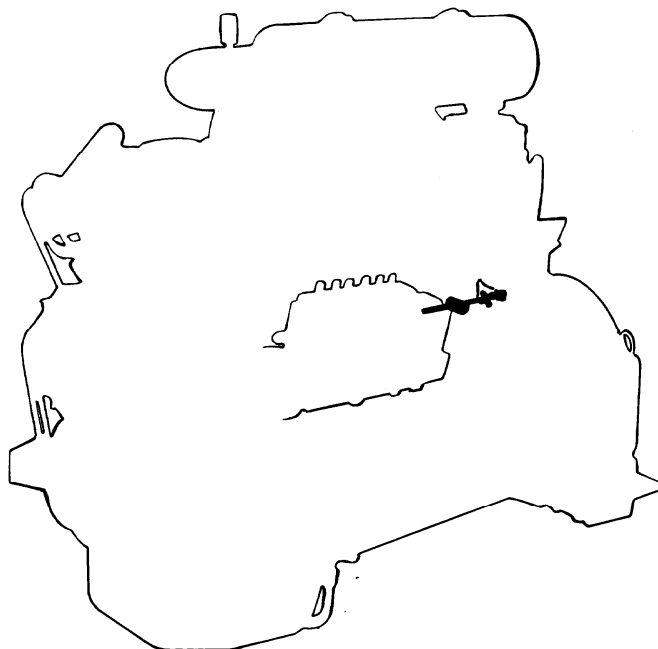

8569

RÉF	No Pièce	QTÉ	DÉSIGNATION	NOTES
1	(848632)	1	Plaque de fixation	Référence hors de gamme
2	955272	2	Vis à tête hexagonal	
3	941906	3	Rondelle élastique	
4	846654	1	Dé	
5	(88333)	1	Ressort pression	Référence hors de gamme
6	26694	1	Bille	
7	69556	2	Rondelle elastique	
8	955964	2	Circlip	
9	846657	1	Tige réglage	
10		1	Bras	Voir groupe 23
11	846656	1	Bras de commande	
12	955272	1	Vis à tête hexagonal	
13	862121	1	Dé	
14	955894	1	Rondelle	
15	941907	1	Rondelle élastique	
16	664822	1	Goupille fendue	

TMD102A, TAMD102A

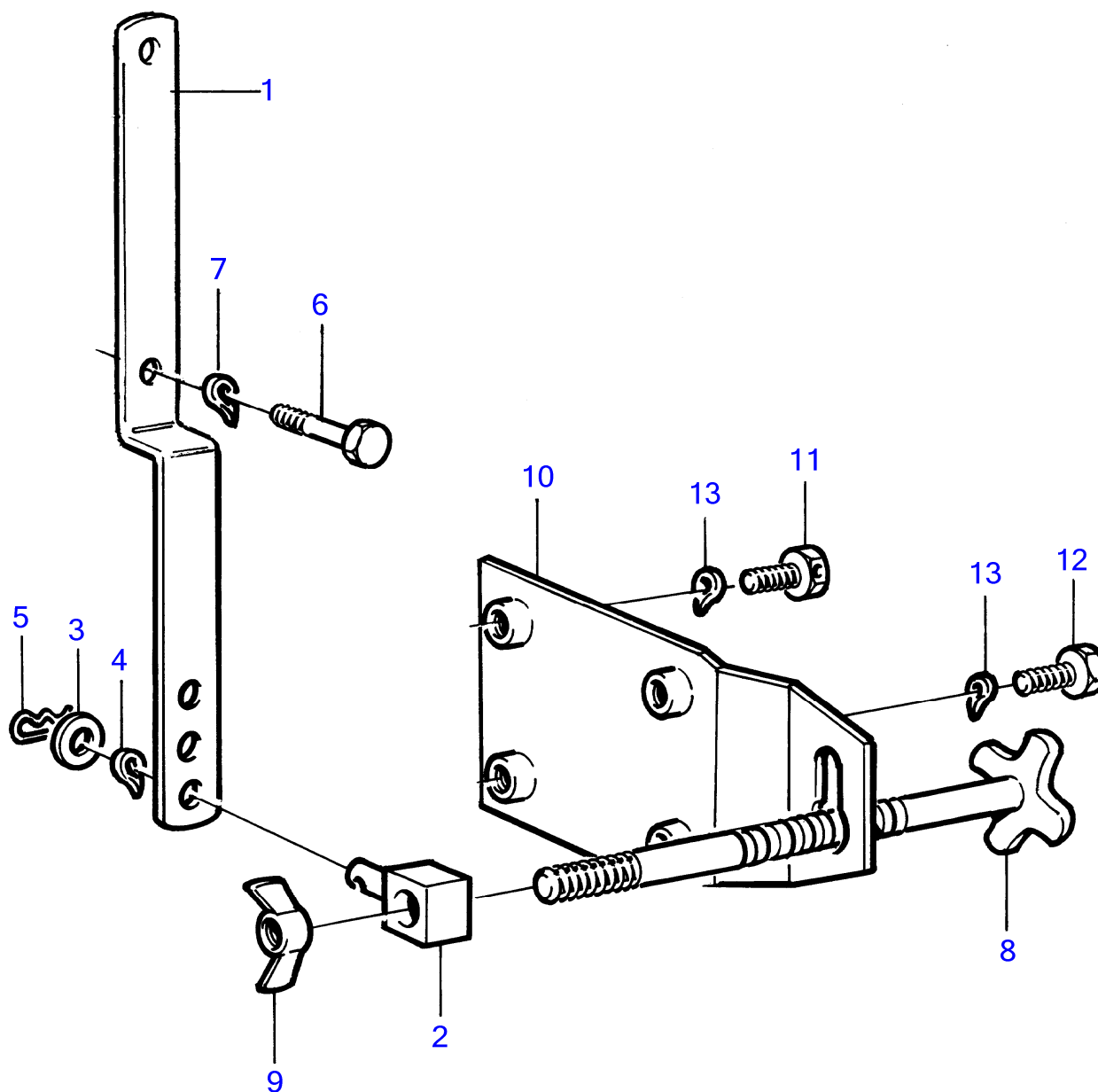

11742

RÉF	No Pièce	QTÉ	DÉSIGNATION	NOTES
1	823695	1	Bras de commande	
2	848236	1	Dé	
3	955892	1	Rondelle	
4	949607	1	Rondelle élastique	
5	664822	1	Goupille fendue	
6	955272	1	Vis à tête hexagonal	
7	949607	1	Rondelle élastique	
8	848226	1	Vis réglage	
9	192354	1	Écrou à oreilles	
10	848227	1	Console	SN-110127402/XXXXXX
	863640	1	Console	SN110127403/XXXXXX-
11	844540	2	Vis	
12	955274	2	Vis à tête hexagonal	
13	949607	4	Rondelle élastique	

TMD102A, TAMD102A, TAMD102D

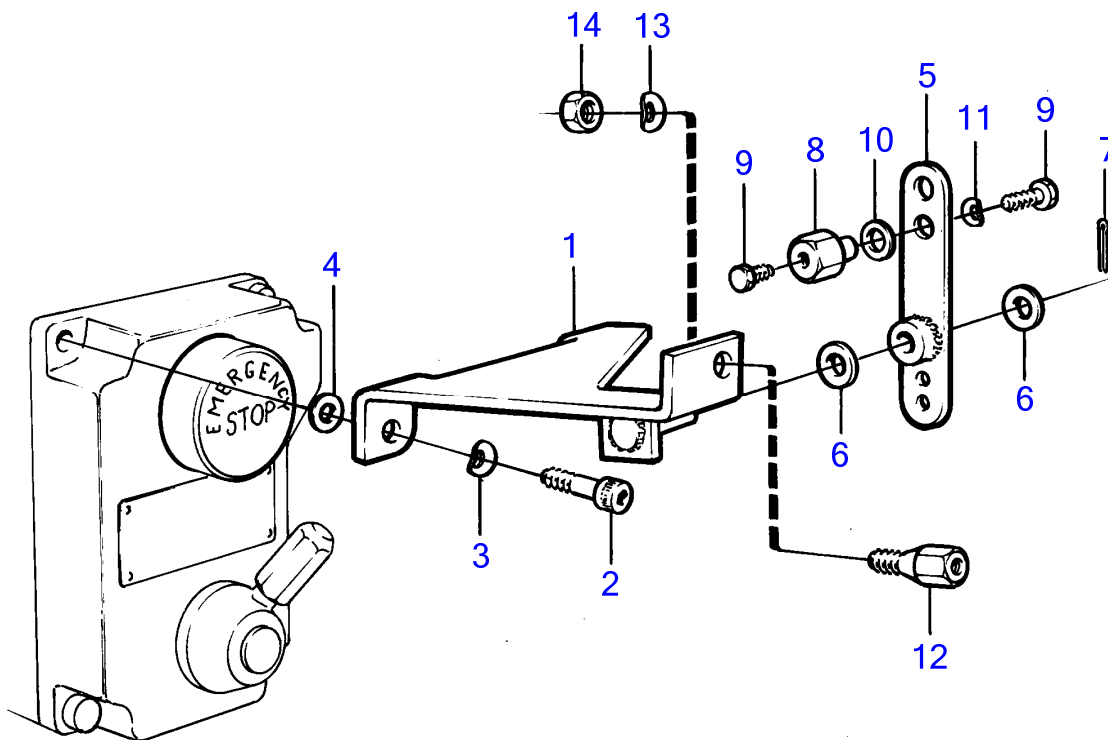

5912

RÉF	No Pièce	QTÉ	DÉSIGNATION	NOTES
1	(845853)	1	Console	Référence hors de gamme
2	956081	2	Vis empreinte crucif	(955249)
3	941905	2	Rondelle élastique	
4	955892	2	Rondelle	
5	(840124)	1	Levier	Référence hors de gamme
6	955894	1	Rondelle	
	69556	1	Rondelle elastique	
7	907824	1	Goupille fendue	
8	804783	1	Dé	
9	955224	2	Vis à tête hexagonal	
10	960137	1	Rondelle	
11	941904	1	Rondelle élastique	
12	829070	1	Verrou de câble	
13	941907	1	Rondelle élastique	
14	955834	1	Écrou hexagonal	

TMD102A

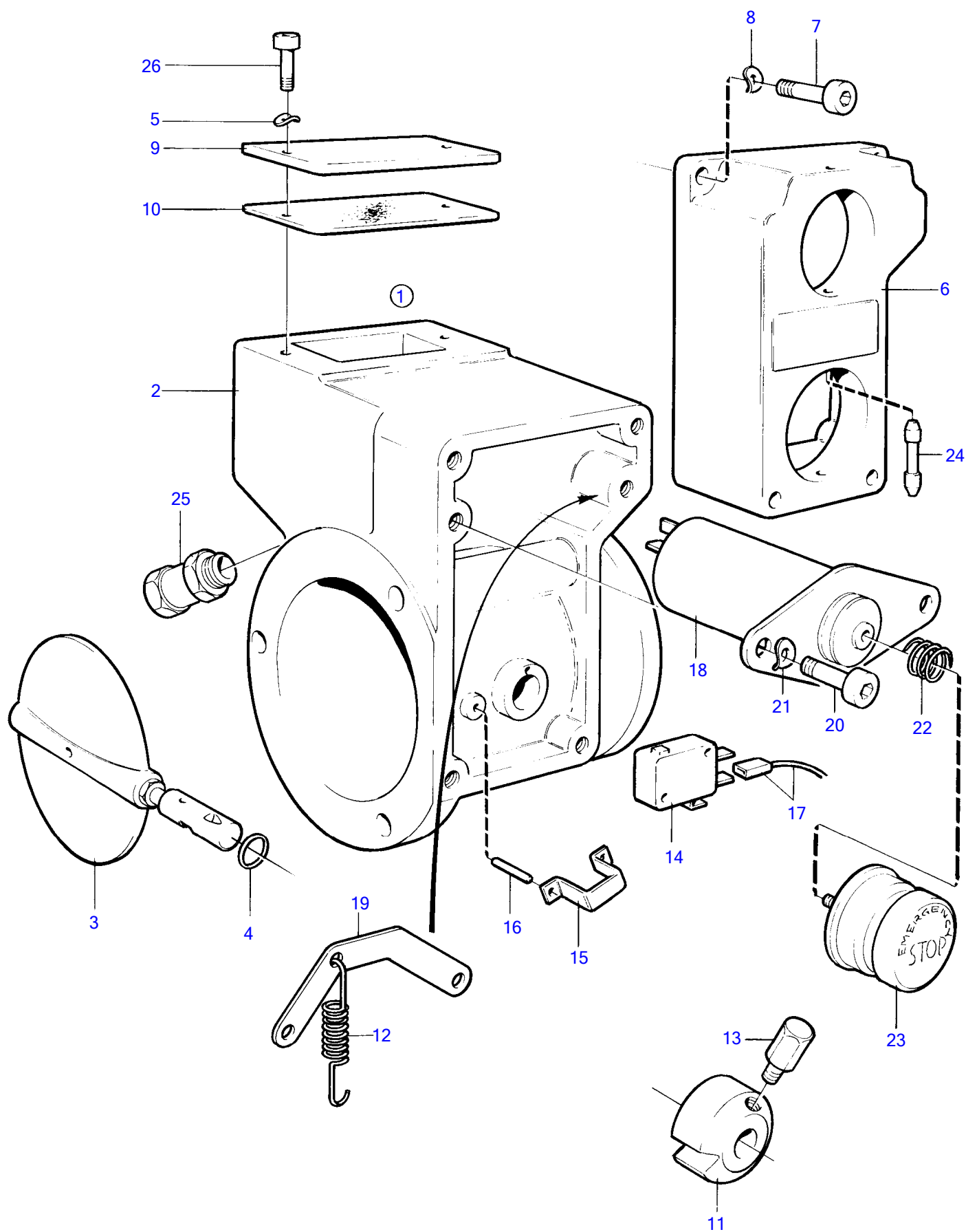

15396

TMD102A

RÉF	No Pièce	QTÉ	DÉSIGNATION	Voir	NOTES
1	(848090)	1	Boîtier volet		Référence hors de gamme
2		1	• Carter		
3		1	• Volet		
4	925053	1	• Joint torique		
5	941905	2	Rondelle élastique		
6	(842893)	1	Capot		Référence hors de gamme
7	959190	4	Vis à six pans creux		L=20mm
	956081	2	Vis empreinte crucif		Alt, L=25mm
8	941905	4	Rondelle élastique		
9	843696	1	Capot		
10	(843697)	1	Joint		Référence hors de gamme
11	842899	1	Douille entretoise		
12	(897841)	1	Ressort de traction		Référence hors de gamme
13	842903	1	Poignée		
14	850200	1	Interrupteur à bascu		
15	844574	1	Ressort		
16	951938	2	Goupille tubulaire		
17		X	equipements electriques	1963	
18	(847952)	1	Aimant d'arrêt		Référence hors de gamme
19	(848088)	1	Étrier		Référence hors de gamme
20	942001	2	Vis à six pans creux		
21	941906	2	Rondelle élastique		
22	842900	1	Ressort pression		
23	847918	1	Dispositif d'arrêt		
24	847917	1	Piston de blocage		
25	844576	1	Passe fil		
26	941460	2	Vis à six pans creux		

TMD102A, TAMD102A

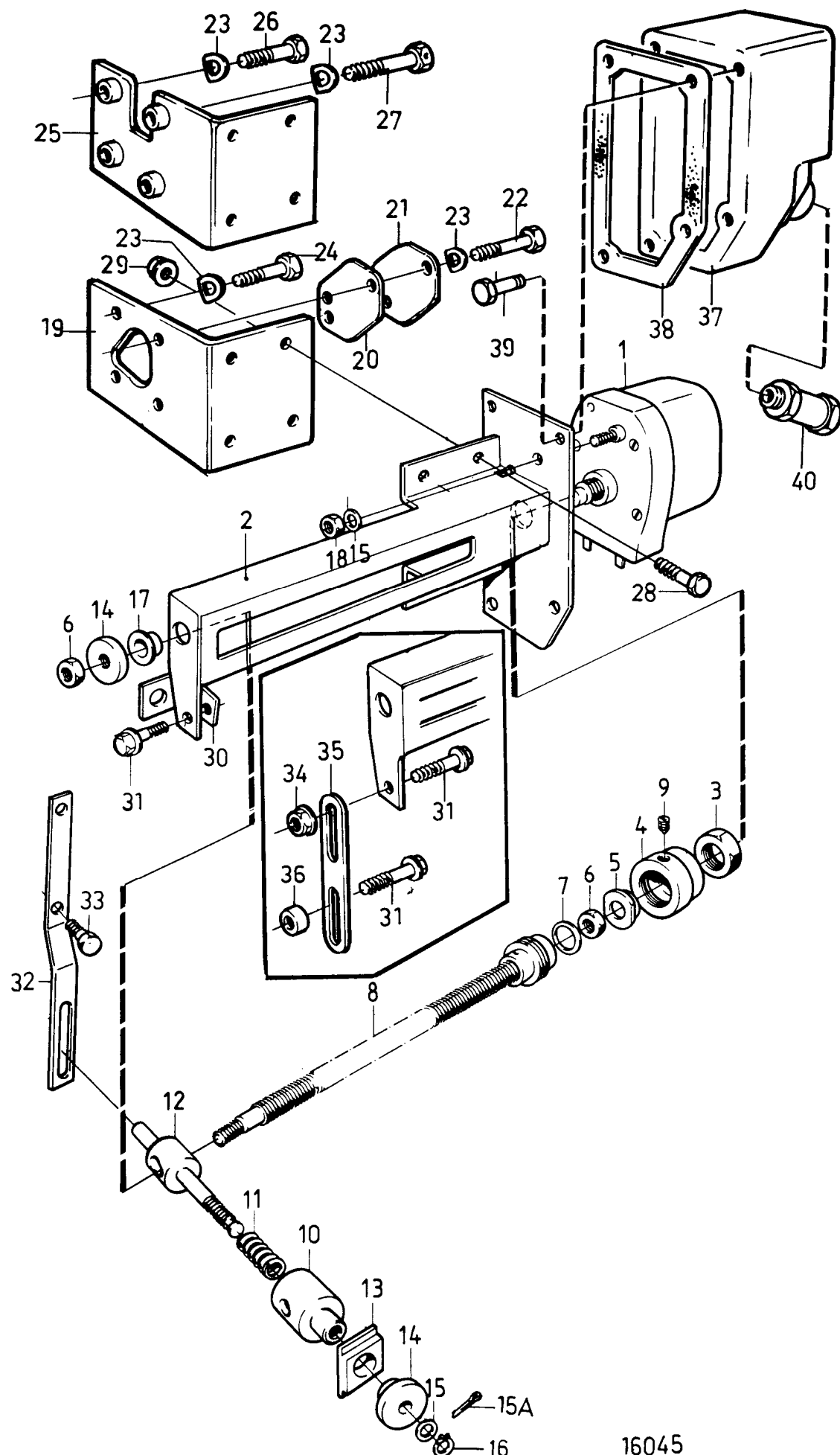

TMD102A, TAMD102A

RÉF	No Pièce	QTÉ	DÉSIGNATION	NOTES
1	843794	1	Moteur	Pour la rénovation ou si les charbons doivent être remplacés utiliser le kit de balais 876001.
2	843795	1	Retenue	
3	9520607	1	Écrou hexagonal	(843796)
4	843797	1	Bague de connexion	
5	843798	1	Crabot	
6	955781	2	Écrou hexagonal	
7	949938	1	Rondelle élastique	
8	843799	1	Vis réglage	
9	945647	1	Vis butée	
10	(843802)	1	Douille	Référence hors de gamme
11	813945	1	Ressort	
12	843803	1	Piston	
13	843804	1	Bague	
14	843805	2	Bouton de commande	
15	940090	1	Rondelle	
15A	907824	1	Goupille fendue	
16	951667	1	Jonc d'arrêt	
17	843806	1	Bague	
18	955780	1	Écrou hexagonal	
19	(863066)	1	Console	SN1101049684/XXXXXX- SN-1101050802/XXXXXX., Référence hors de gamme
20	(863636)	1	Joint	SN1101049684/XXXXXX- SN-1101050802/XXXXXX., Référence hors de gamme
21	(849889)	1	Couvercle	SN1101049684/XXXXXX- SN-1101050802/XXXXXX., Référence hors de gamme
22	955272	2	Vis à tête hexagonal	SN1101049684/XXXXXX- SN-1101050802/XXXXXX.
23	941906	4	Rondelle élastique	SN1101049684/XXXXXX- SN-1101050802/XXXXXX.
24	955271	2	Vis à tête hexagonal	SN1101049684/XXXXXX- SN-1101050802/XXXXXX.
25	866929	1	Console	SN1101050802/XXXXXX-
26	955274	2	Vis à tête hexagonal	SN1101050802/XXXXXX-
27	844540	2	Vis	SN1101050802/XXXXXX-
28	946544	4	Vis à embase	
29	945407	4	Écrou à embase	
30	843809	1	Plaque de fixation	
31	946544	X	Vis à embase	
32	863149	1	Levier	
33	946544	1	Vis à embase	
34	945407	1	Écrou à embase	
35	965534	1	Console	Alt
36	807183	1	Douille entretoise	Alt
37	843889	1	Capot	Classe
38	(843890)	1	Joint	Classe, Référence hors de gamme
39	955271	4	Vis à tête hexagonal	Classe
40	881191	1	Passe fil	Classe

TMD102A, TAMD102A, TAMD102D

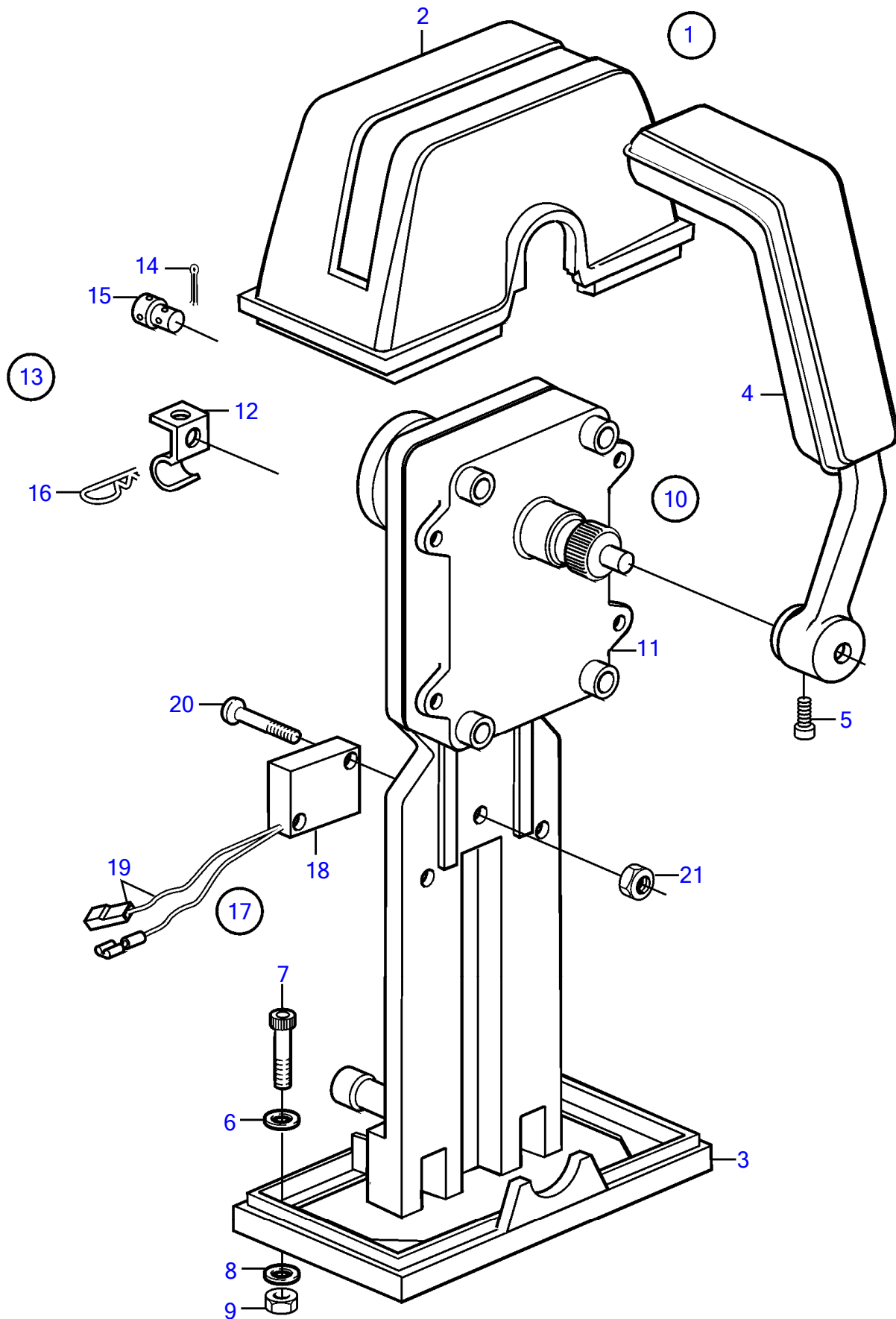

[illegible]

TMD102A, TAMD102A, TAMD102D

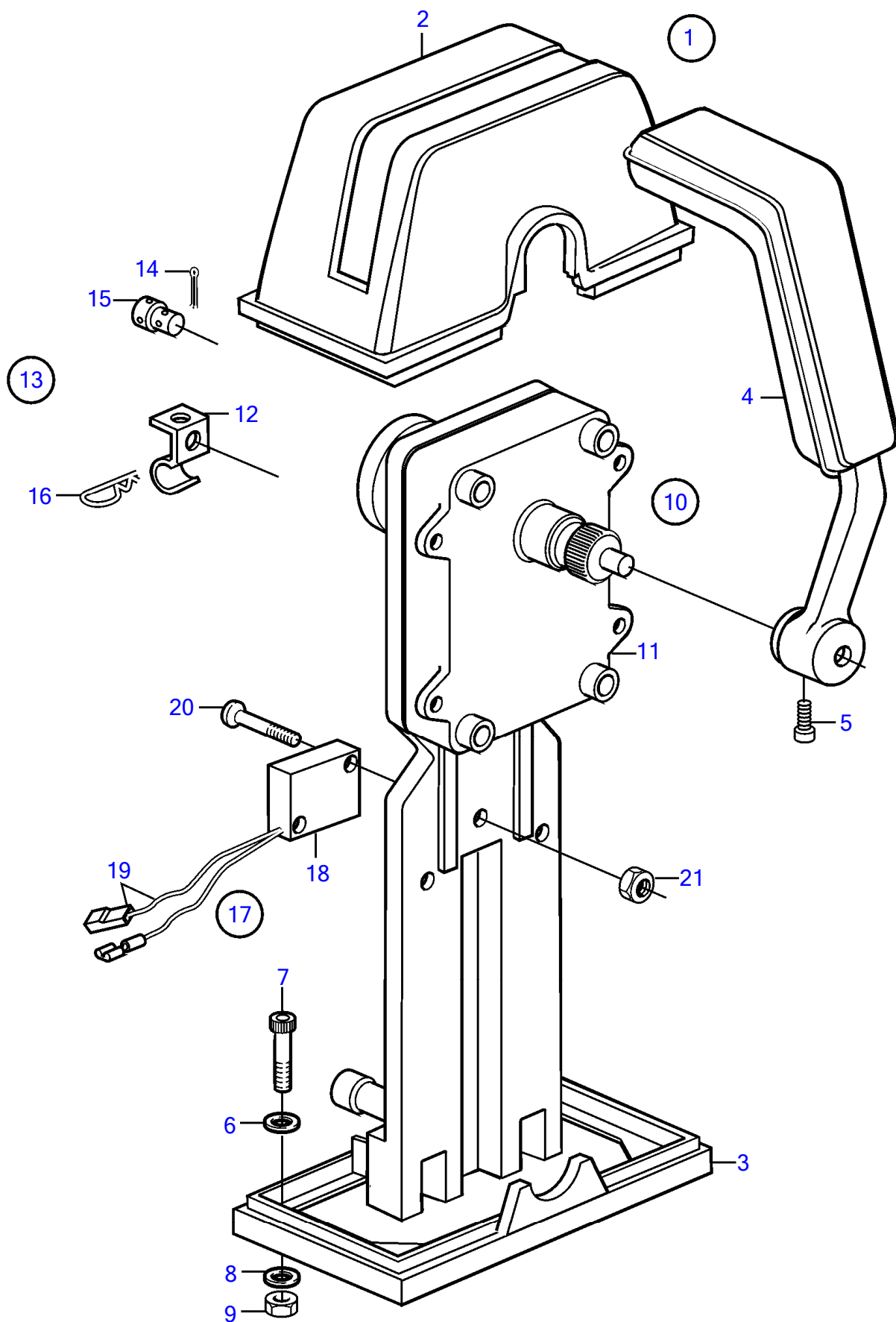

[illegible]

29 

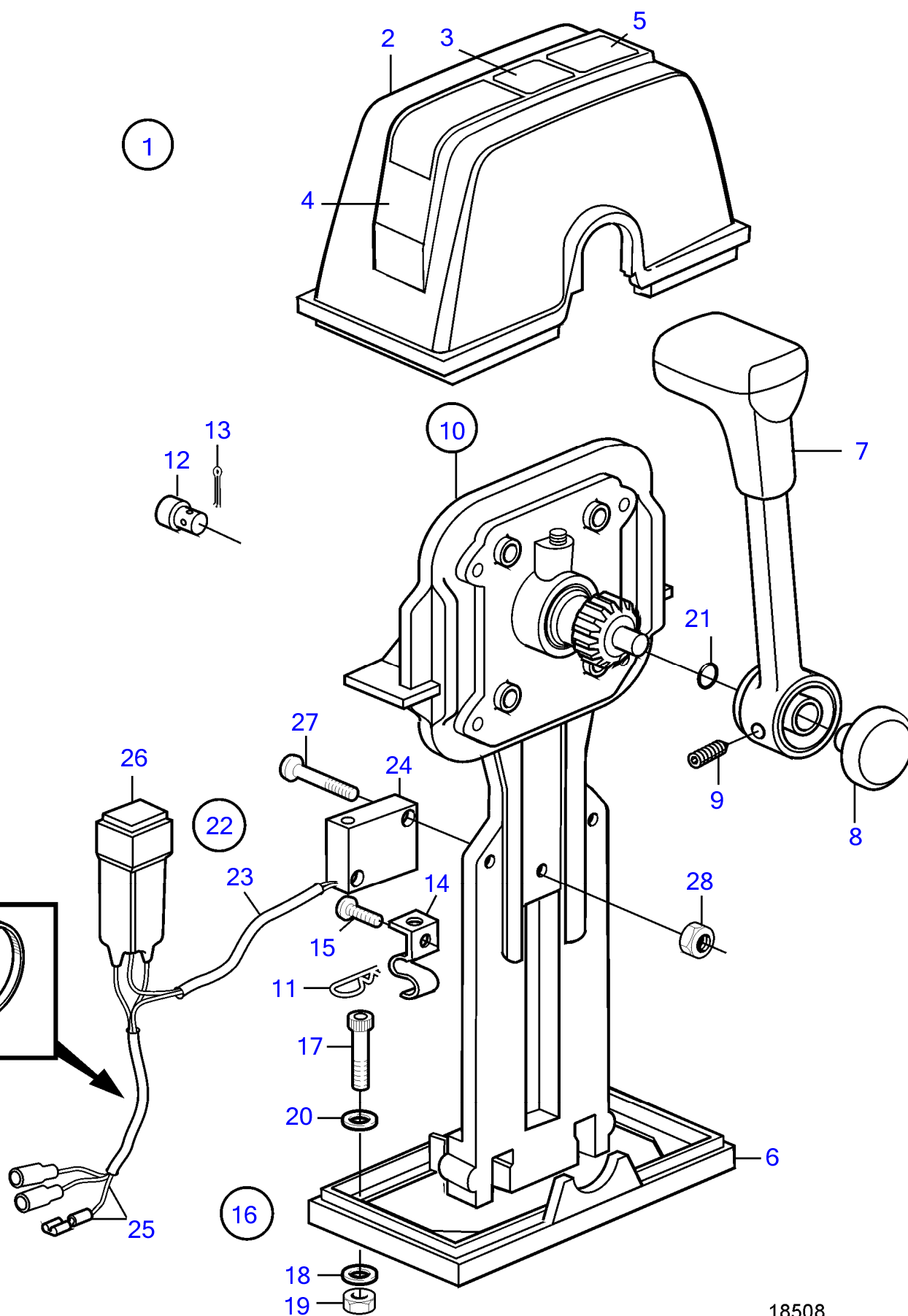

18508

TMD102A, TAMD102A, TAMD102D

RÉF	No Pièce	QTÉ	DÉSIGNATION	Voir	NOTES
1	(853168)	1	Kit montage		Pour installation simple., Réféece hors de gamme
2	(1140046)	1	• Capot		Réféece hors de gamme
3	851896	2	• • Autocollant		
4	(851892)	1	• • Traverse		Réféece hors de gamme
5		1	• • Autocollant		
6	839474	1	• • Tôle		
7	852347	1	• Levier		
			• •		
			•	266	
8		1	• • Bouton-poussoir		Inclus dans le levier complet.
9		1	• • Vis		Inclus dans le levier complet.
10	851600	1	Commande		
11	852924	1	• Goupille verrouillag		
12	839638	1	• Dé		
13	17253	1	• Goupille fendue		
14	853423	1	• Retenue		
15	839664	1	• Vis		
16		1	• Kit vis		
17	947671	4	• • Vis à six pans creux		
18	960138	4	• • Rondelle		
19	955780	4	• • Écrou hexagonal		
20	940090	4	• • Rondelle		
21	925058	1	• Joint torique		
22	855352	1	Contact posit.neutre		
			• bulletin P-44-5-22	P-44-5-22-EN	Lancement d'une nouvelle commande pour voilier
23	(839619)	1	• Kit câbles		Réféece hors de gamme
24	850200	1	• • Interrupteur à bascu		
25		X	• • cables et cosses	1963	
26	876037	1	• Kit de relais		
27	946177	2	• Vis empreinte crucif		
28	947536	2	• Écrou hexagonal		
29	948211	X	• Serre-câble		

TMD102A, TAMD102A, TAMD102D

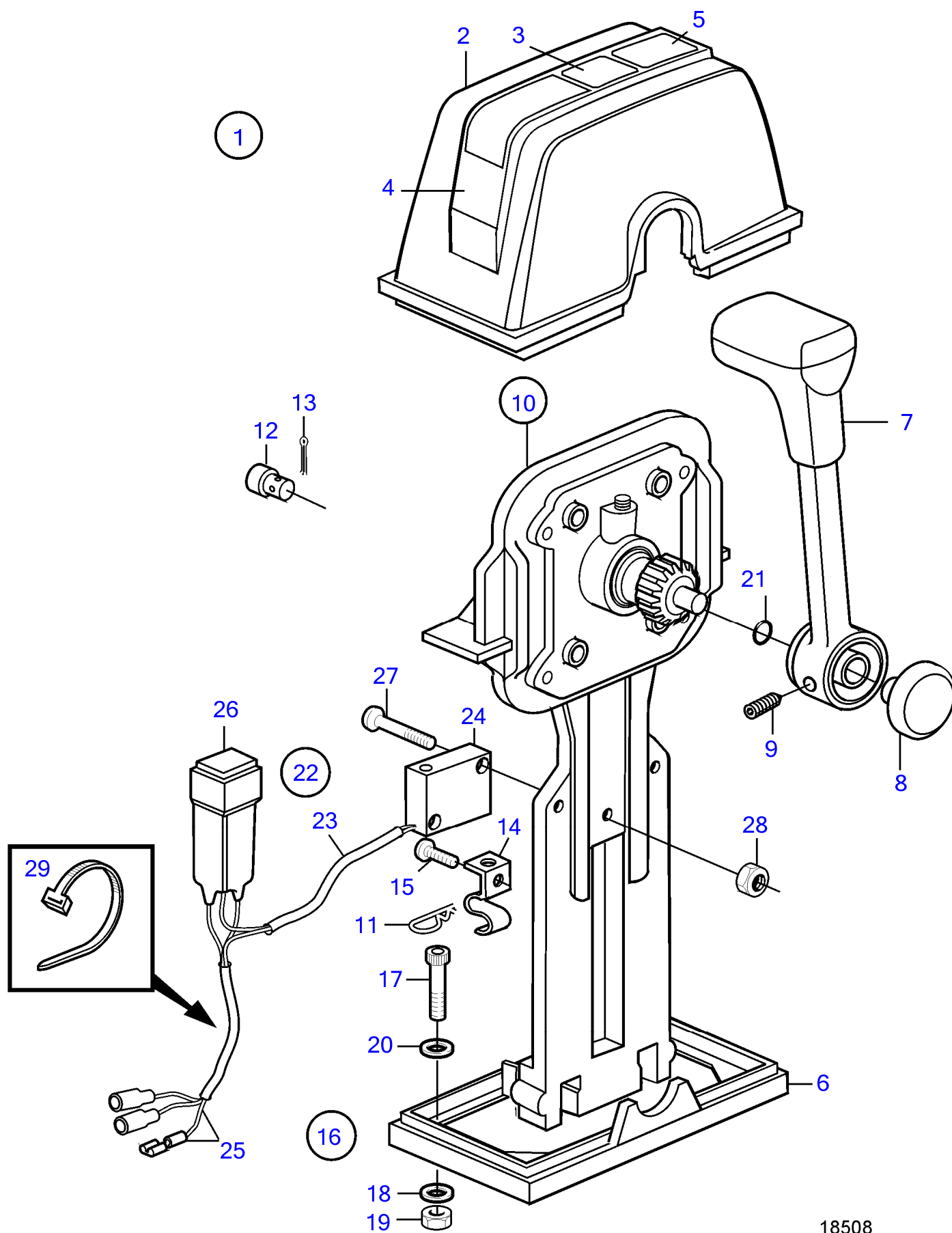

18508

TMD102A, TAMD102A, TAMD102D

RÉF	No Pièce	QTÉ	DÉSIGNATION	Voir	NOTES
1	(853169)	1	Kit montage		Pour installation double., Réféece hors de gamme
2	(851881)	1	• Capot		Réféece hors de gamme
3	(851895)	2	• • Autocollant		Réféece hors de gamme
4		1	• • Traverse		
5	851897	1	• • Autocollant		
6	839479	1	• • Tôle		
7	852347	2	• Levier		
			• •		
			•	266	
8		2	• • Bouton-poussoir		Inclus dans le levier complet.
9		2	• • Vis		Inclus dans le levier complet.
10	851600	2	Commande		
11	852924	2	• Goupille verrouillag		
12	839638	2	• Dé		
13	17253	2	• Goupille fendue		
14	853423	2	• Retenue		
15	839664	2	• Vis		
16		1	• Kit vis		
17	947671	4	• • Vis à six pans creux		
18	960138	4	• • Rondelle		
19	955780	4	• • Écrou hexagonal		
20	940090	4	• • Rondelle		
21	925058	2	• Joint torique		
22	855352	2	Contact posit.neutre		
			• bulletin P-44-5-22	P-44-5-22-EN	Lancement d'une nouvelle commande pour voilier
23	(839619)	2	• Kit câbles		Réféece hors de gamme
24	850200	2	• • Interrupteur à bascu		
25		X	• • cables et cosses	1963	
26	876037	2	• Kit de relais		
27	946177	4	• Vis empreinte crucif		
28	947536	4	• Écrou hexagonal		
29	948211	X	• Serre-câble		

TMD102A, TAMD102A, TAMD102D

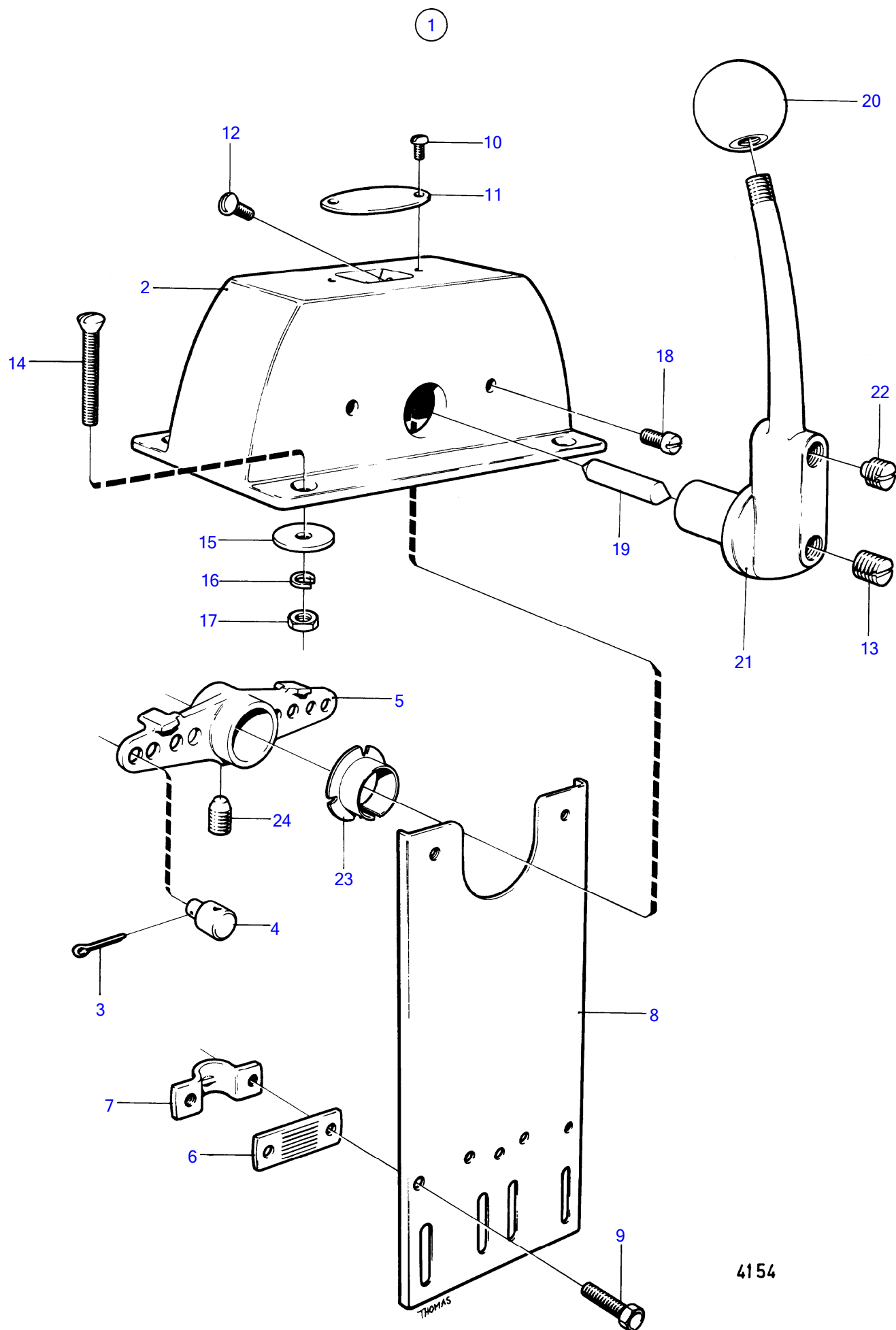

RÉF	No Pièce	QTÉ	DÉSIGNATION	NOTES
1	(825627)	1	Système contrôle	Référence hors de gamme
2		1	• Carter	
3	17276	1	• Goupille fendue	
4	3852329	1	• Dé	(804312)
5		1	• Levier	
6		1	• Tole	
7		1	• Fixe-cable	
8		1	• Console	
9	192245	2	• Vis	
10	(950001)	2	• Vis empreinte crucif	Référence hors de gamme
11		1	• Enseigne	
12	(192010)	2	• Vis empreinte crucif	Référence hors de gamme
13		2	• Vis	
14	(940269)	4	• Vis	Référence hors de gamme
15	960138	4	• Rondelle	
16	941905	4	• Rondelle élastique	
17	955844	4	• Écrou hexagonal	
18	(940204)	2	• Vis empreinte crucif	Référence hors de gamme
19		1	• Goupille	
20		1	• Pommeau	
21		1	• Bras de commande	
22	(827756)	1	• Vis verrouillage	Référence hors de gamme
23		1	• Palier	
24		1	• Vis verrouillage	

TMD102A, TAMD102A, TAMD102D

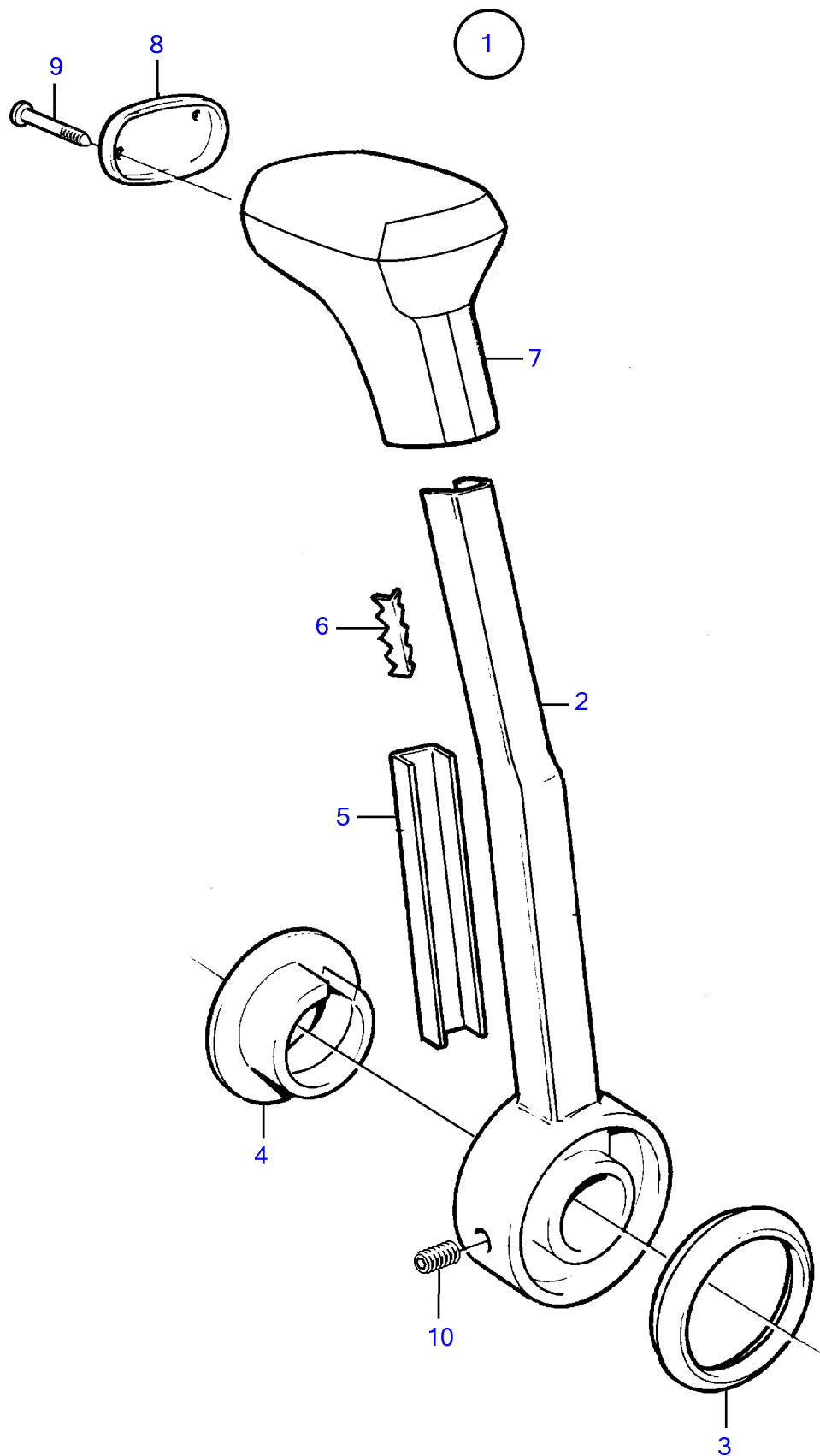

RÉF	No Pièce	QTÉ	DÉSIGNATION	NOTES
1	852347	1	Levier	
2	828911	1	• Levier	
3	852995	1	• Bague	
4	853004	1	• Bouton-poussoir	
5	852991	1	• Rail	
6	853000	1	• Gache	
7	852989	1	• Poignée	
8	3818554	1	• Capot	(852992)
9	853003	2	• Clou	
10	963678	1	• Vis à six pans creux	

TMD102A, TAMD102A, TAMD102D

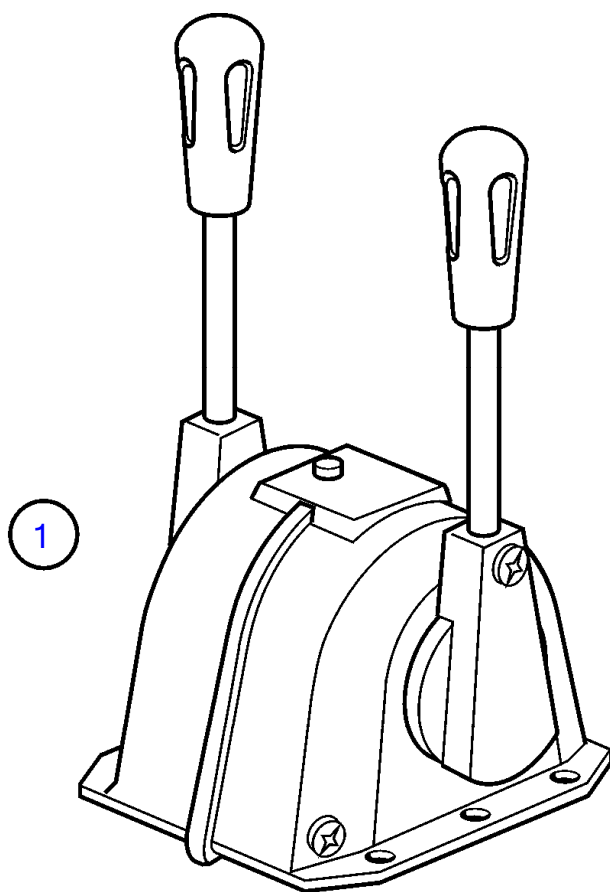

19854

TMD102A, TAMD102A, TAMD102D

RÉF	No Pièce	QTÉ	DÉSIGNATION	NOTES
1	(853200)	1	Commande	Référence hors de gamme
2	(853199)	1	Kit montage	Pour cable de commande 333, 33C., Référence hors de gamme
	853204	1	Kit montage	Pour cable de commande 443, 43C.

TMD102A, TAMD102A, TAMD102D

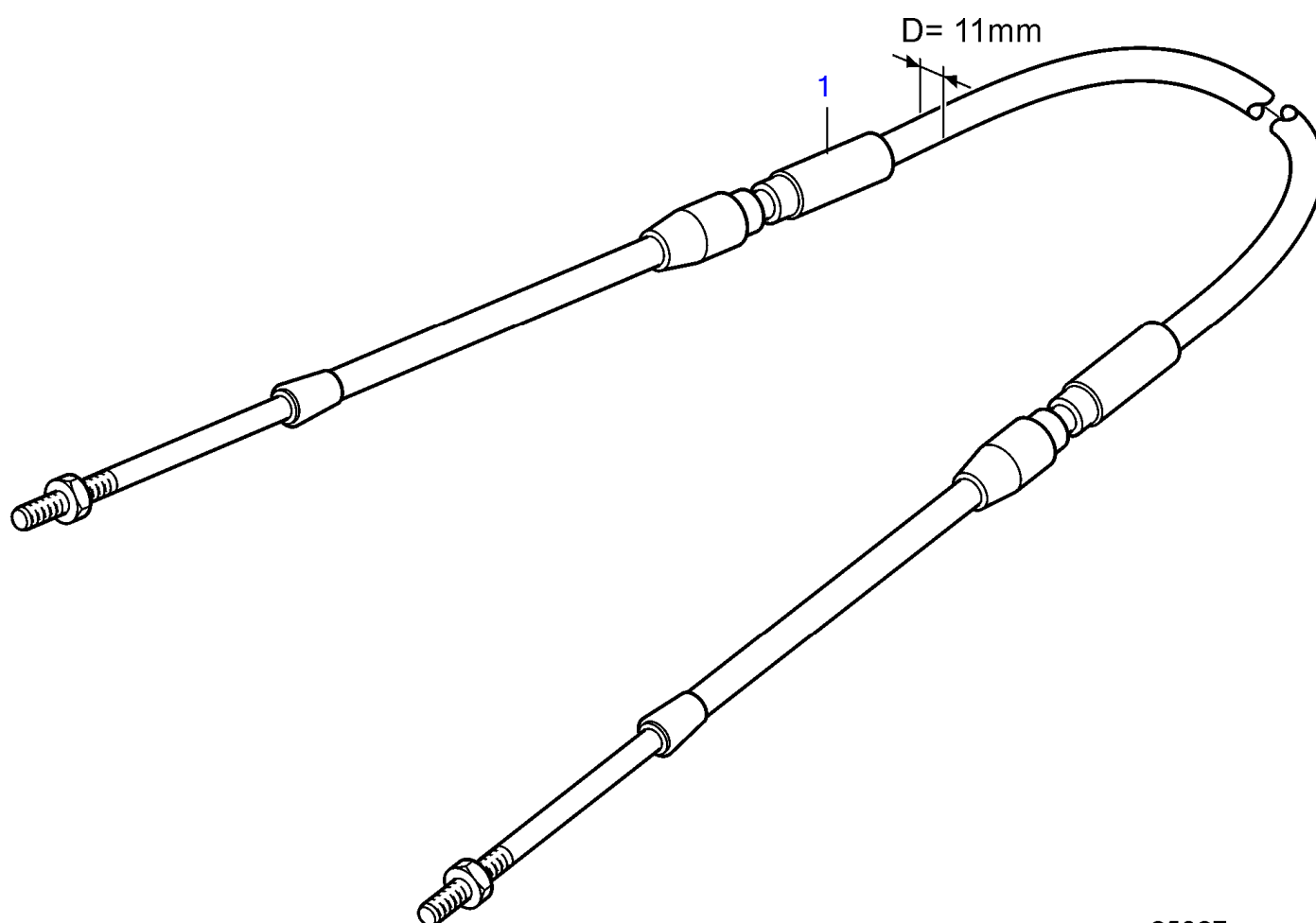

25627

[illegible]

TMD102A, TAMD102A, TAMD102D

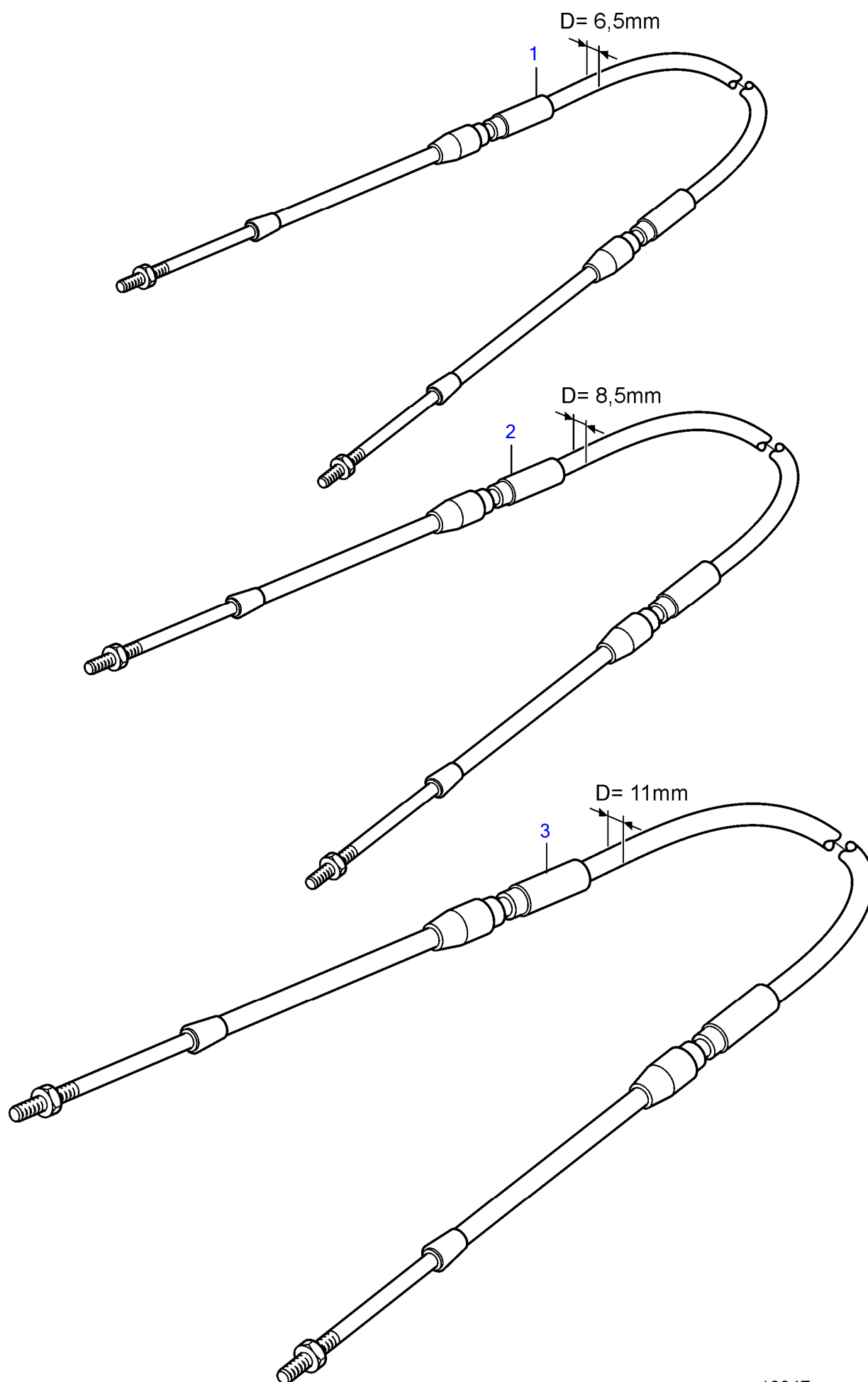

[illegible]

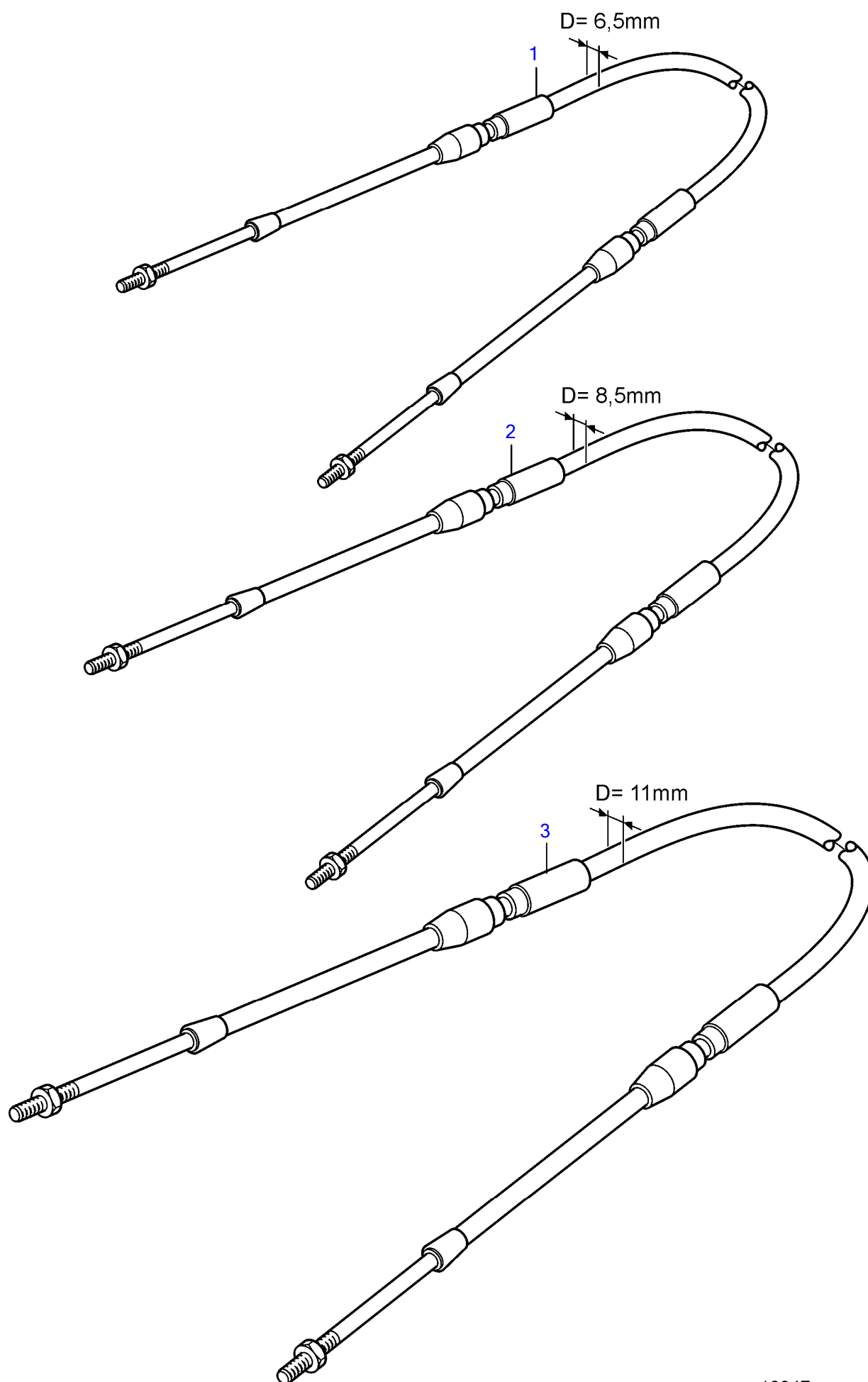

Upd:1/14/2020

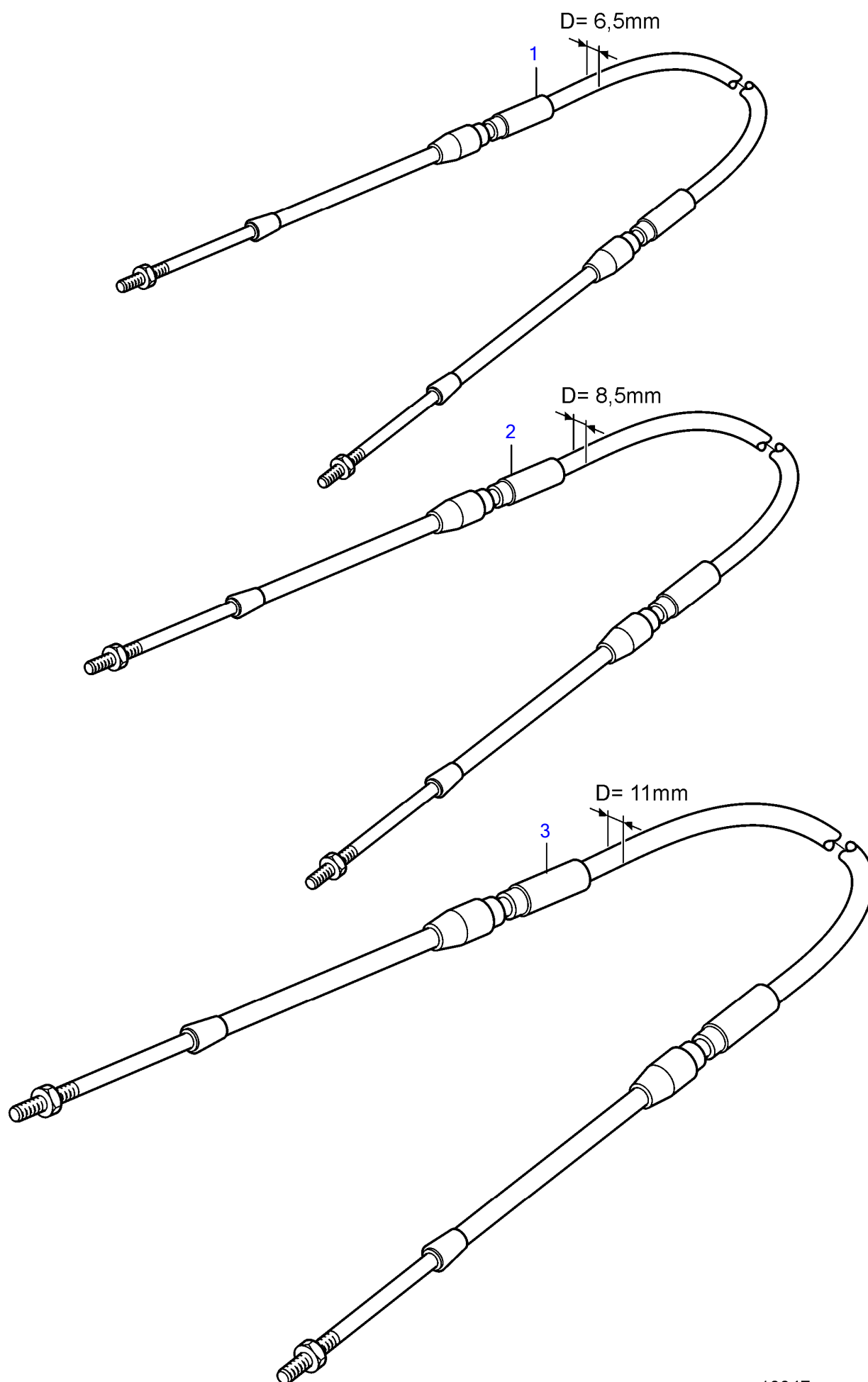

RÉF	No Pièce	QTÉ	DÉSIGNATION	NOTES
3	(1140101)	1	Câble de commande	Référence hors de gamme, L=2000mm
	(1140102)	1	Câble de commande	Référence hors de gamme, L=2500mm
	(1140103)	1	Câble de commande	Référence hors de gamme, L=3000mm
	(1140104)	1	Câble de commande	Référence hors de gamme, L=3500mm
	(1140105)	1	Câble de commande	Référence hors de gamme, L=4000mm
	(1140106)	1	Câble de commande	Référence hors de gamme, L=4500mm
	(1140107)	1	Câble de commande	Référence hors de gamme, L=5000mm
	(1140108)	1	Câble de commande	Référence hors de gamme, L=5500mm
	(1140109)	1	Câble de commande	Référence hors de gamme, L=6000mm
	(1140110)	1	Câble de commande	Référence hors de gamme, L=6500mm
	(1140111)	1	Câble de commande	Référence hors de gamme, L=7000mm
	(1140112)	1	Câble de commande	Référence hors de gamme, L=7500mm
	(1140113)	1	Câble de commande	Référence hors de gamme, L=8000mm
	(1140114)	1	Câble de commande	Référence hors de gamme, L=8500mm
	1140115	1	Câble de commande	L=9000mm
	(1140116)	1	Câble de commande	Référence hors de gamme, L=9500mm
	(1140117)	1	Câble de commande	Référence hors de gamme, L=10000mm
	(1140118)	1	Câble de commande	Référence hors de gamme, L=11000mm
	(1140119)	1	Câble de commande	Référence hors de gamme, L=12000mm
	(1140120)	1	Câble de commande	Référence hors de gamme, L=13000mm
	(1140121)	1	Câble de commande	Référence hors de gamme, L=14000mm
	(1140122)	1	Câble de commande	Référence hors de gamme, L=15000mm

TMD102A, TAMD102A, TAMD102D

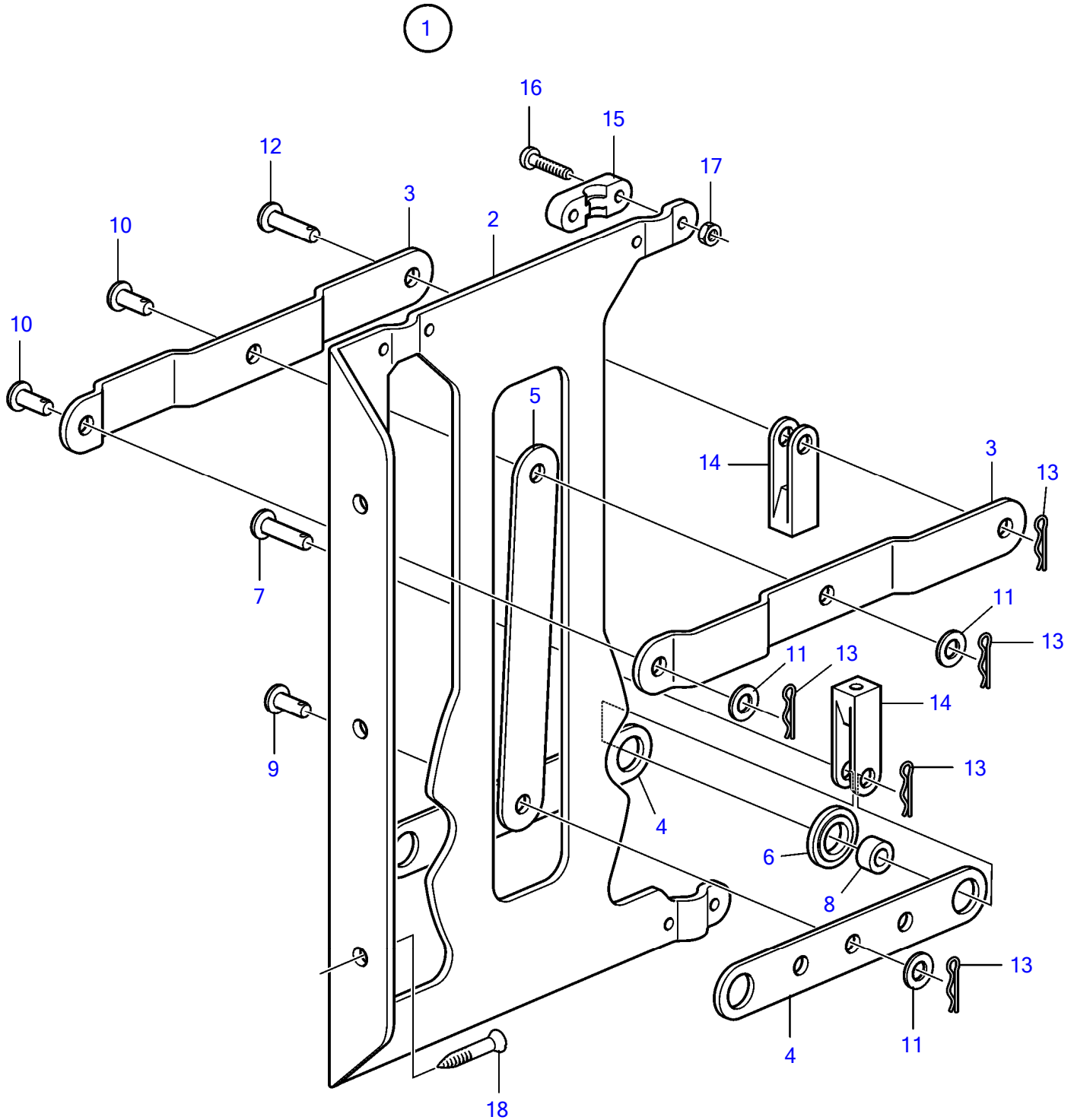

23103

RÉF	No Pièce	QTÉ	DÉSIGNATION	NOTES
1	828164	1	Plaque de connexion	Pour doubles postes de commande.
2		1	• Carter	
3		2	• Levier	
4		2	• Levier	
5		1	• Levier	
6	828180	2	• Galet	
7	828183	2	• Goupille fendue	
8	828178	2	• Bague	
9	(850358)	1	• Boulon à trou goupil	Référence hors de gamme
10	(828177)	2	• Boulon à trou goupil	Référence hors de gamme
11	940191	3	• Rondelle	
12	828182	1	• Boulon à trou goupil	
13	664822	6	• Goupille fendue	
14	850452	3	• Fourche	
15	850361	3	• Support câbles	
16	969407	6	• Vis à 6 pans creux	(956078)
17	955780	6	• Écrou hexagonal	
18	(905448)	3	Vis	Référence hors de gamme

TMD102A, TAMD102A, TAMD102D

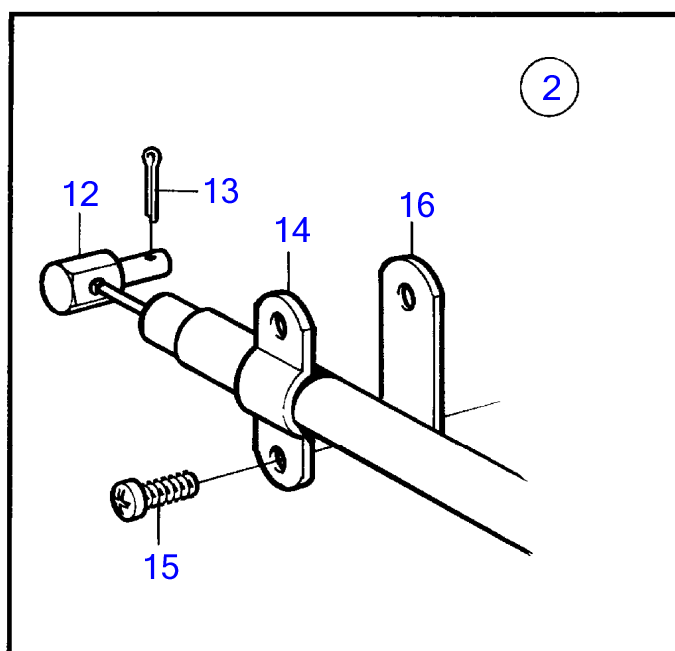
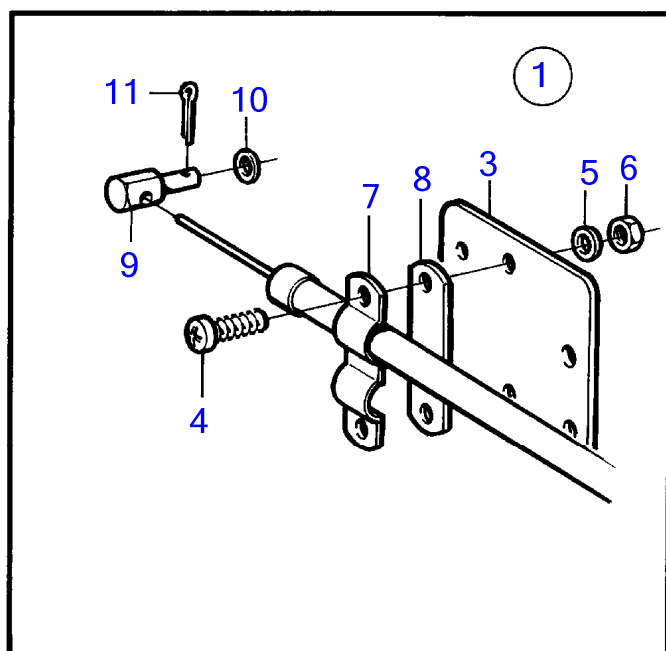
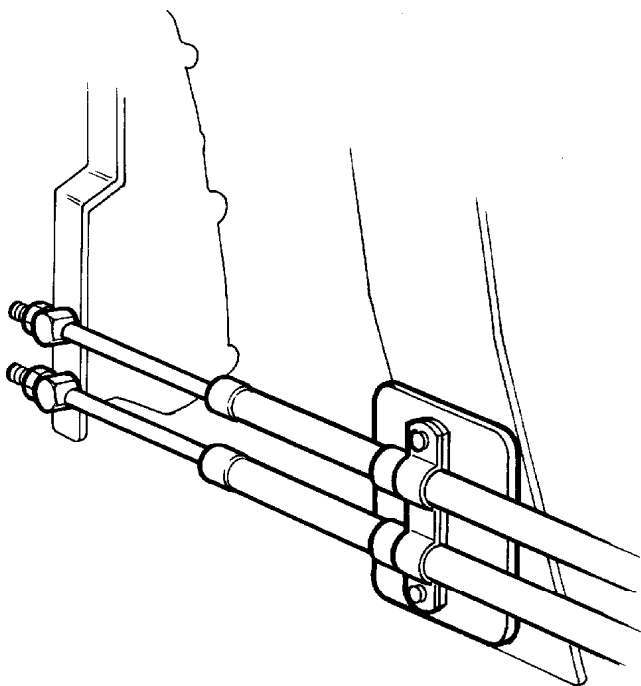

8745

RÉF	No Pièce	QTÉ	DÉSIGNATION	NOTES
1	(843945)	1	Kit régulateur de ré	Pour câble de commande type 333., Référence hors de gamme
3	843944	1	Fixation	
4	950021	2	Vis empreinte crucif	
5	941905	2	Rondelle élastique	
6	955844	2	Écrou hexagonal	
7	850182	1	Support câbles	
8	(850183)	1	Entretoise	Référence hors de gamme
9	814085	2	Dé	
10	941906	2	Rondelle élastique	
11	17276	2	Goupille fendue	

TMD102A, TAMD102A, TAMD102D

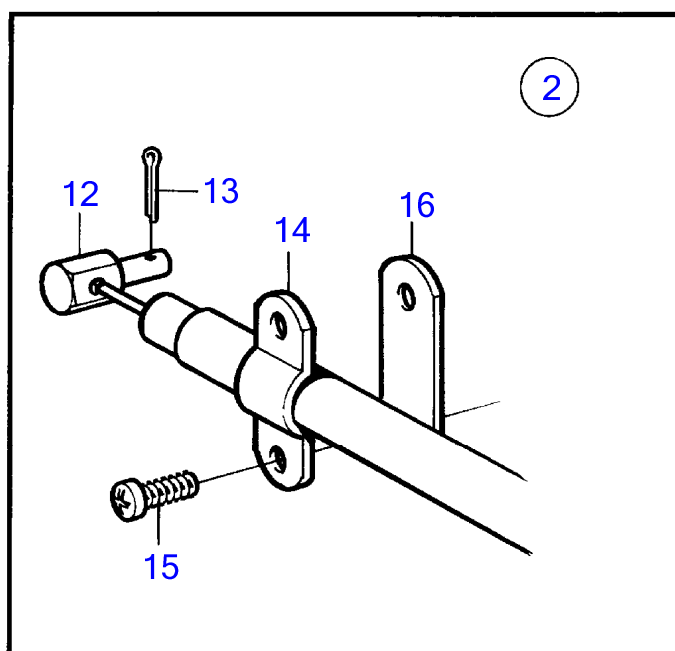
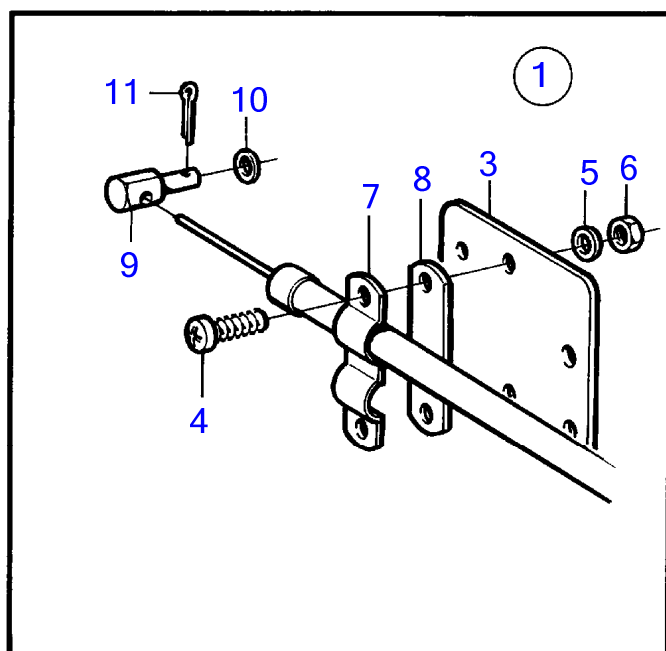
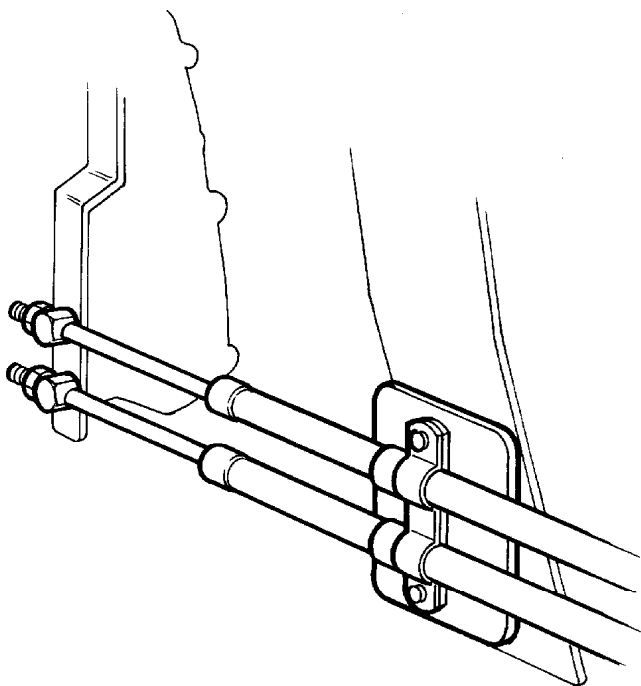

8745

[illegible]

TMD102A, TAMD102A, TAMD102D

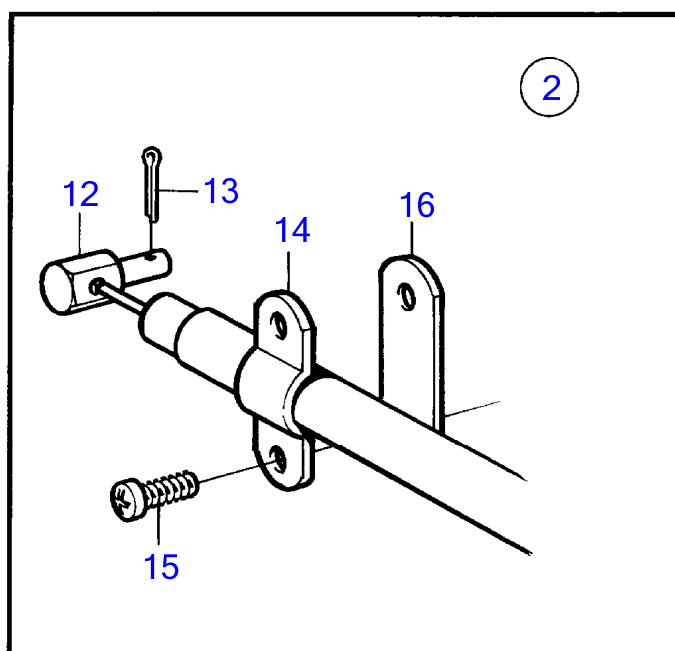
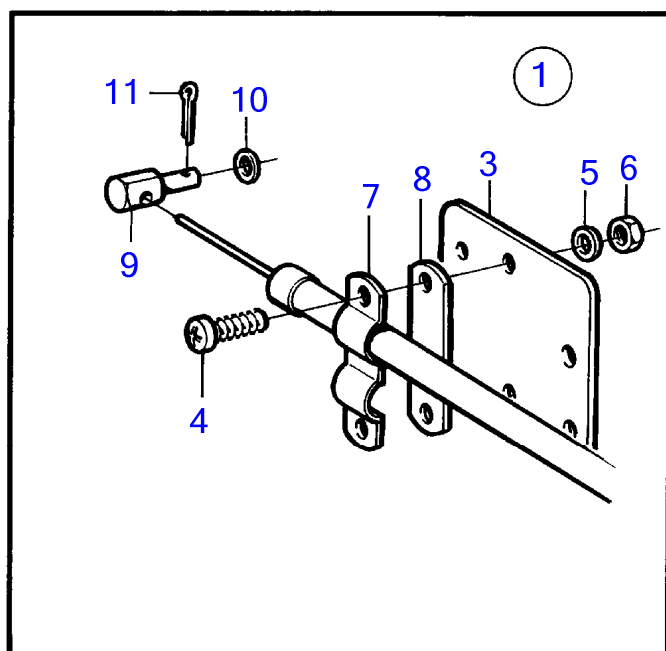
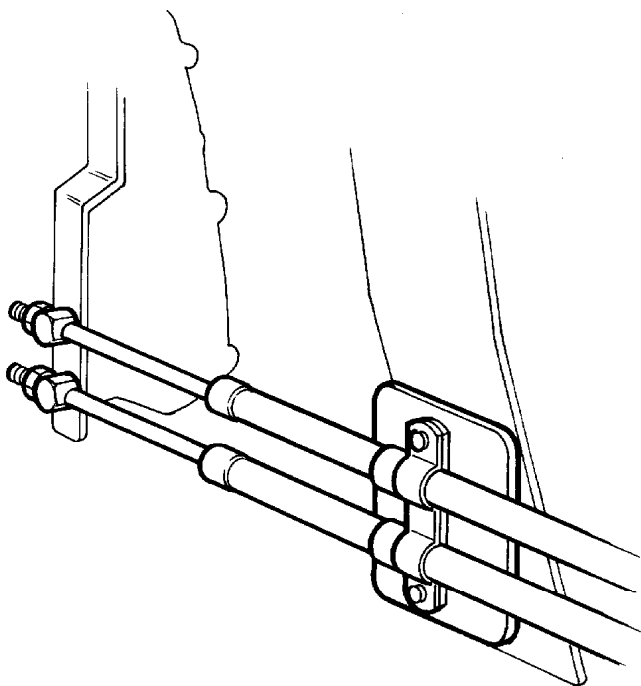

8745

[illegible]

TMD102A, TAMD102A

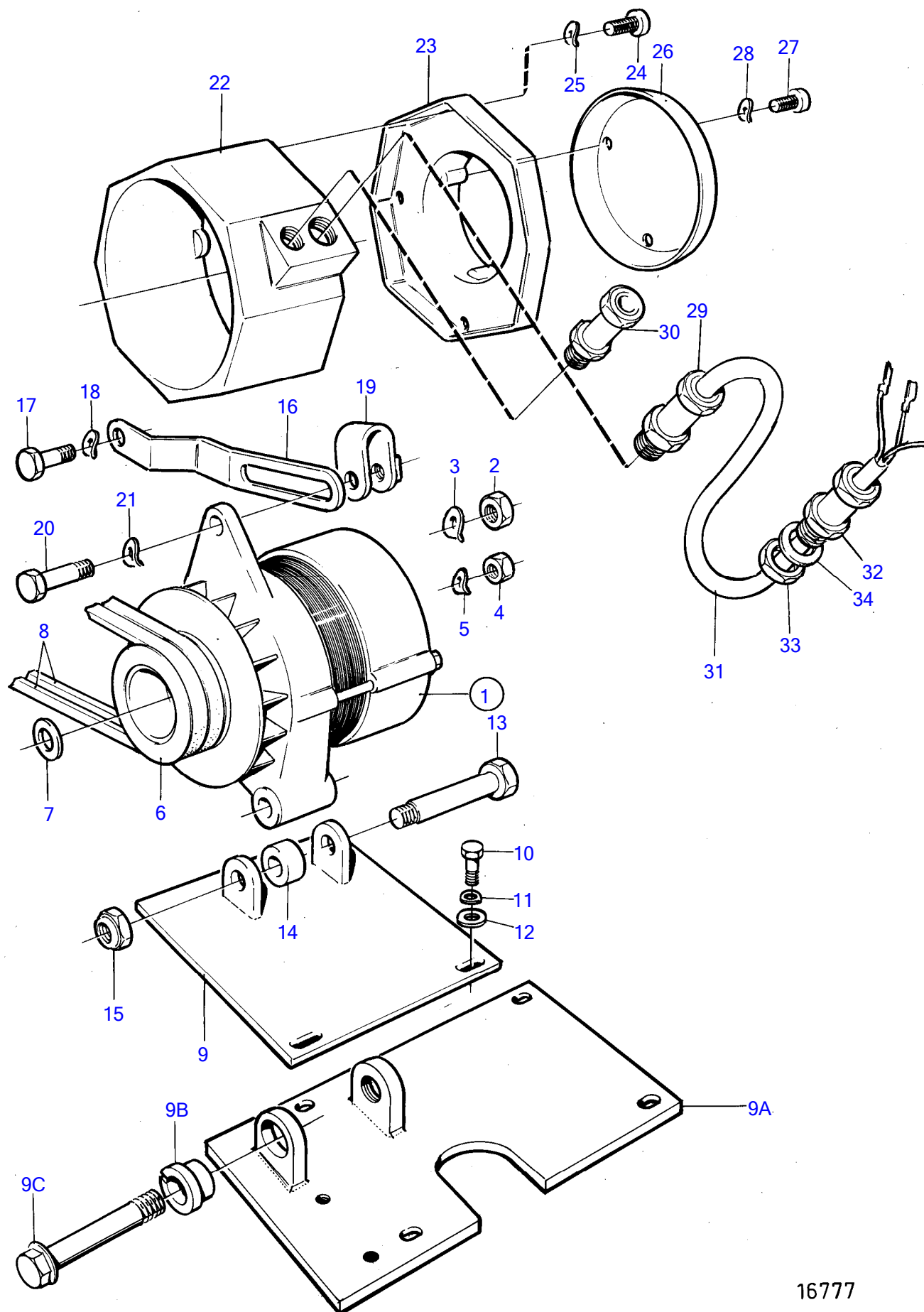

16777

TMD102A, TAMD102A

RÉF	No Pièce	QTÉ	DÉSIGNATION	Voir	NOTES
1	849563	1	Alternateur		28V 55A. pour systeme électrique de 24 volts., SN-1101019500/XXXXXX
			•		
			•	1465	
	863955	1	Alternateur		28V 60A. pour systeme électrique de 24 volts., SN-1101038358/XXXXXX
			• bulletin 45-02A	45-02A-EN	Alternateur
1			•		
			•	1383	
	872021	1	Alternateur		28V 60A. pour systeme électrique de 24 volts., SN1101038359/XXXXXX-
			•		
			•	127	
	873771	1	Alternateur		(872021)
	3803443	1	Alternateur, échange		(872021)
			•		
			•	127	
2	955781	1	Écrou hexagonal		
3	941906	1	Rondelle élastique		
4	955780	1	Écrou hexagonal		
5	941905	1	Rondelle élastique		
6	841812	1	Poulie		
7	955900	1	Rondelle		
8	966870	1	Courroie trapézoïdal		
9	823935	1	Console		Remplacé par 3826075, 1 pce 1675685, 1 pce 966366., Anc. mod.
9A	3826075	1	Console		Lorsqu'un cache courroie de nouveau modèle est monté. voir le groupe 26., Version récente
9B	1675685	1	Douille entretoise		Lorsqu'un cache courroie de nouveau modèle est monté. voir le groupe 26., Version récente
9C	966366	1	Vis à embase		Lorsqu'un cache courroie de nouveau modèle est monté. voir le groupe 26., Version récente
10	940135	4	Vis à tête hexagonal		
11	941907	4	Rondelle élastique		
12	955894	4	Rondelle		
13	(822580)	1	Vis		Référence hors de gamme
14	912151	1	Entretoise		
15	950355	1	Contre-écrou		
16	846831	1	Bride de serrage		
17	955536	1	Vis à tête hexagonal		
18	942336	1	Rondelle élastique		
19	466735	1	Oeillet de tension		
20	955298	1	Vis à tête hexagonal		
21	941907	1	Rondelle élastique		
22	845224	1	Carter		
23	845225	1	Capot		
24	956065	4	Vis empreinte crucif		
25	941904	4	Rondelle élastique		
26	845226	1	Capot		
27	956061	3	Vis empreinte crucif		
28	941904	3	Rondelle élastique		
29	881193	1	Passe fil		
30	881191	1	Passe fil		
31		1	Faisceau de cable, équipements electriques	1963	
32	822327	1	Passe fil		
33	880243	1	Écrou		
34	957185	1	Joint		

TAMD102A, TAMD102D

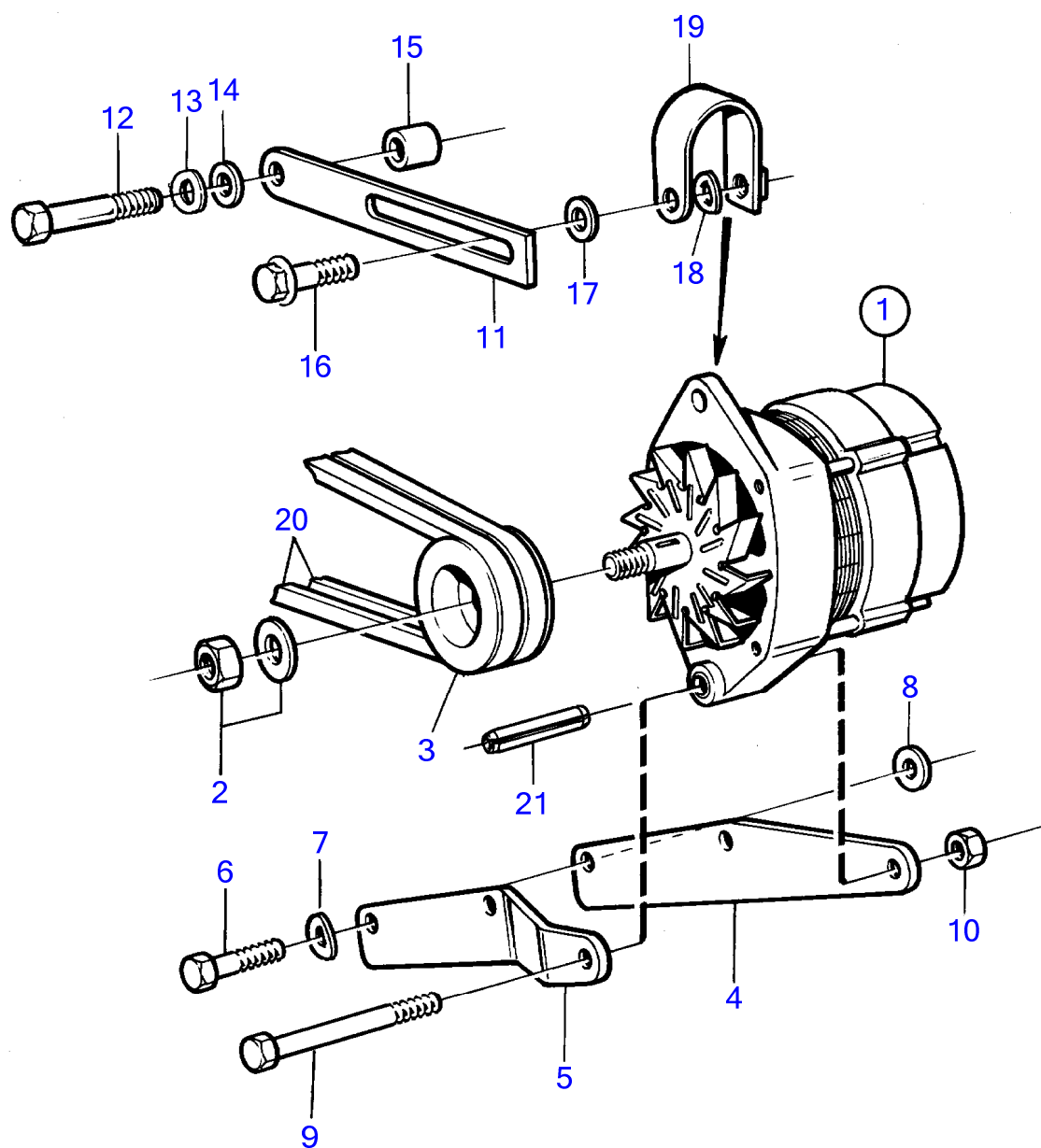

15368

RÉF	No Pièce	QTÉ	DÉSIGNATION	Voir	NOTES
1	872021	1	Alternateur		Pour un système électrique de 24V., 28V 60A
			•		
			•	127	
2		1	• Kit montage	127	
3	841812	1	Poulie		
4	863915	1	Console		
5	863914	1	Console		
6	955538	2	Vis à tête hexagonal		
7	942336	2	Rondelle élastique		
8	960142	2	Rondelle		
9	955556	1	Vis à tête hexagonal		
10	950355	1	Contre-écrou		
11	864721	1	Bride de serrage		
12	942338	1	Vis à tête hexagonal		
13	942336	1	Rondelle élastique		
14	940097	1	Rondelle		
15	842930	1	Douille entretoise		
	843028	1	Douille entretoise		Avec les moteurs avec refroidissement de quille., L=25mm
16	948217	1	Vis à embase		
17	960141	1	Rondelle		
18	941907	1	Rondelle élastique		
19	466734	1	Oeillet de tension		
20	966972	1	Courroie trapézoïdal		
21	1610144	1	Goupille tubulaire		

TAMD102A, TAMD102D

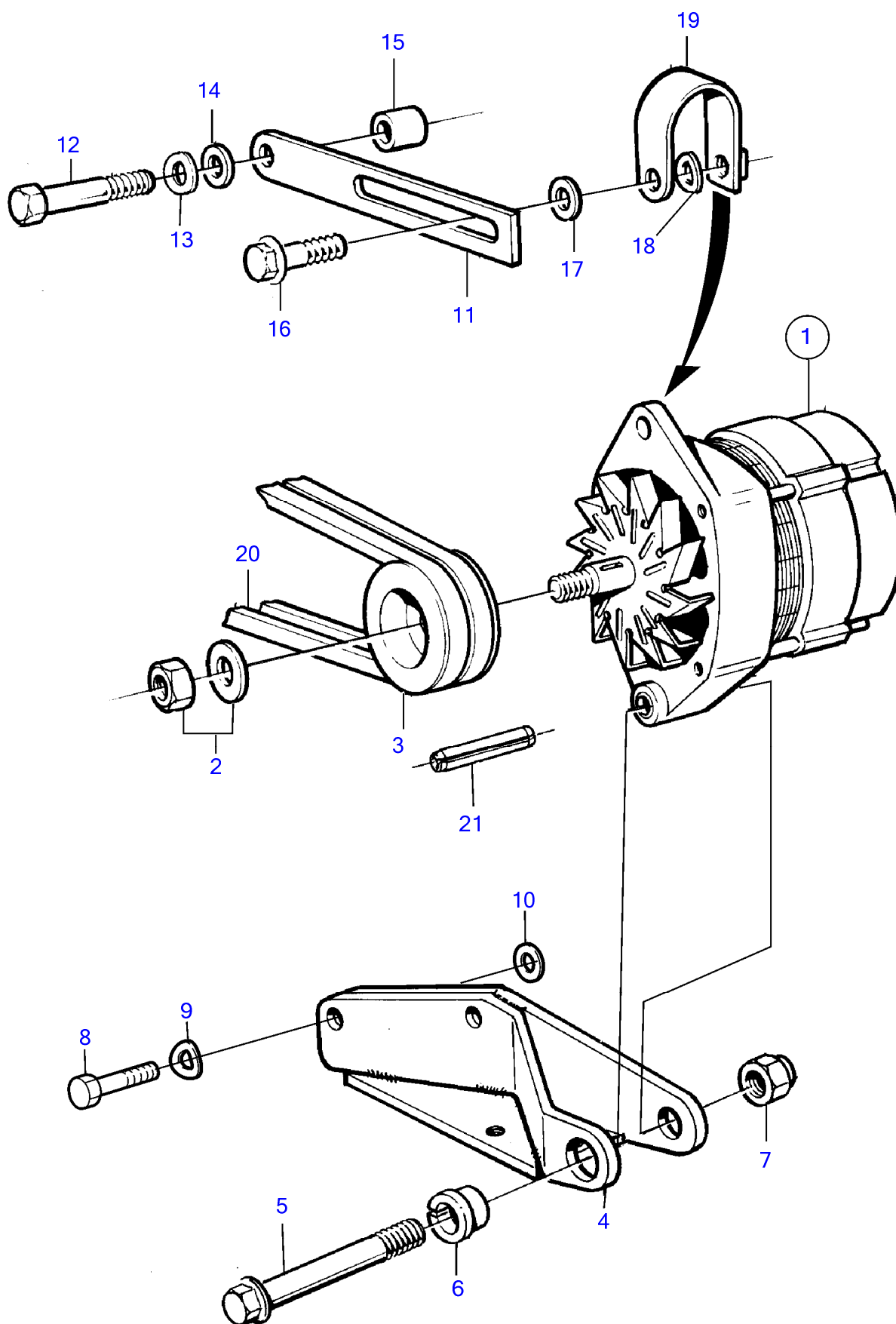

[illegible]

TMD102A, TAMD102A, TAMD102D

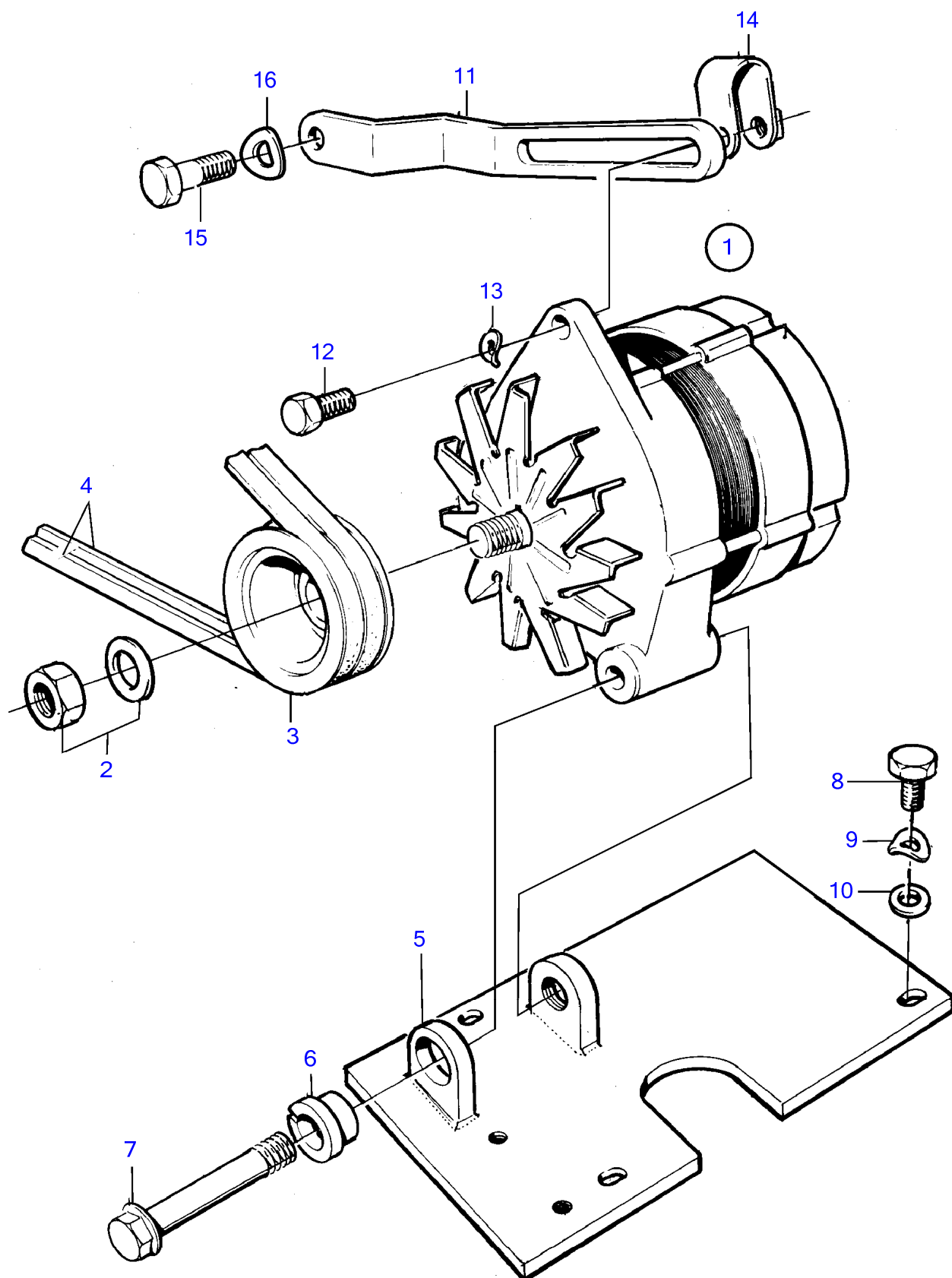

TMD102A, TAMD102A, TAMD102D

RÉF	No Pièce	QTÉ	DÉSIGNATION	Voir	NOTES
1	873771	1	Alternateur		28V 60A. pour systeme électrique de 24 volts., SN1101038359/XXXXXX-
	3803443	1	Alternateur, échange		28V 60A. pour systeme électrique de 24 volts., SN1101038359/XXXXXX-
			•		
			•	4169	
2		1	• Kit montage	4169	
3	841812	1	Poulie		
4	966870	1	Courroie trapézoïdal		
5	3826075	1	Console		
6	966366	1	Vis à embase		
7	1675685	1	Douille entretoise		
8	940135	4	Vis à tête hexagonal		
9	941907	4	Rondelle élastique		
10	955894	4	Rondelle		
11	846831	1	Bride de serrage		
12	955298	1	Vis à tête hexagonal		
13	941907	1	Rondelle élastique		
14	466735	1	Oeillet de tension		
15	955536	1	Vis à tête hexagonal		
16	942336	1	Rondelle élastique		

TMD102A, TAMD102A

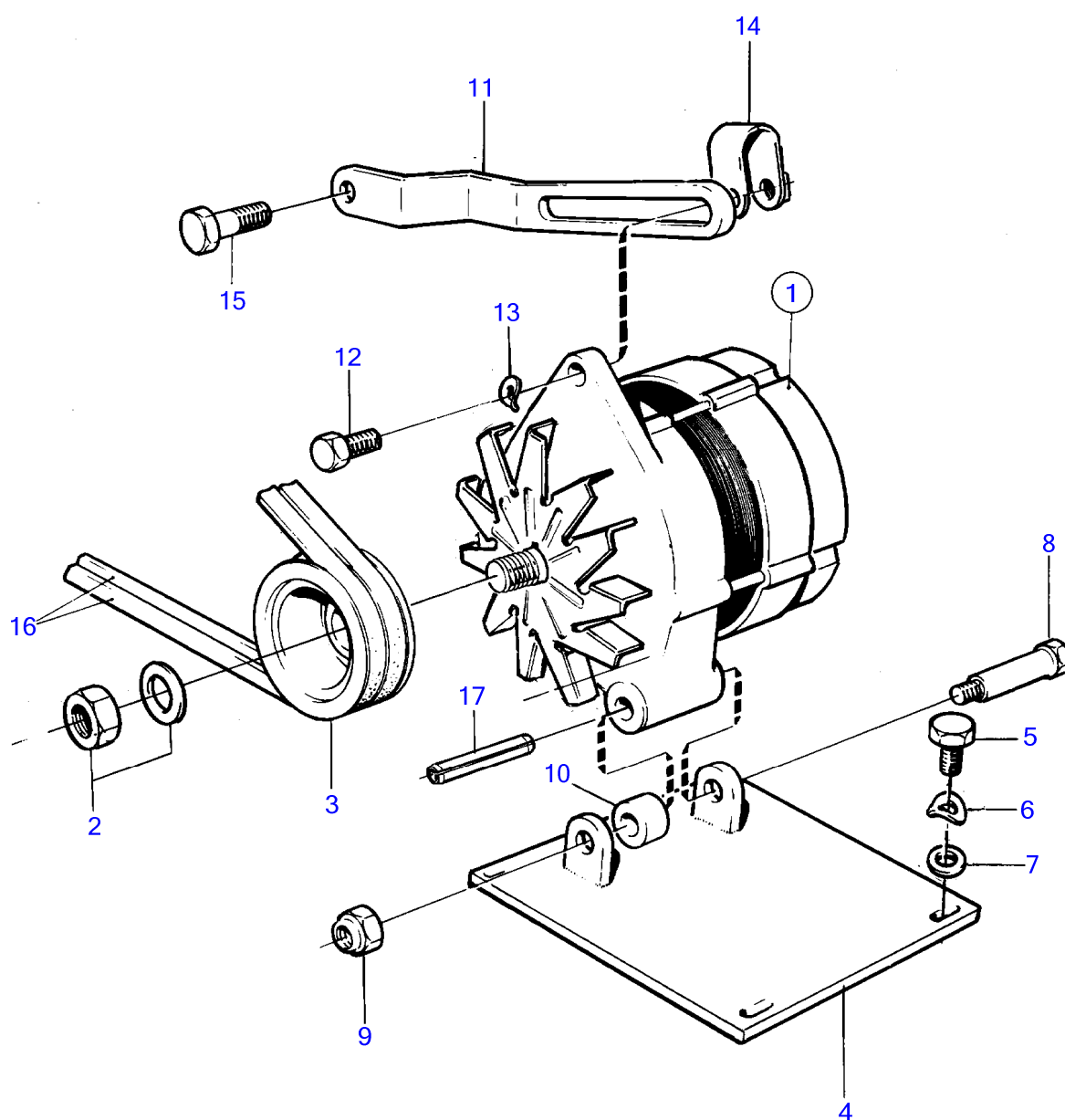

15370

TMD102A, TAMD102A

RÉF	No Pièce	QTÉ	DÉSIGNATION	Voir	NOTES
1	849563	1	Alternateur		28V 55A. pour systeme électrique de 24 volts., SN-1101019500/XXXXXX
			•		
			•	1465	
	863955	1	Alternateur		28V 60A. pour systeme électrique de 24 volts., SN-1101038358/XXXXXX
			• bulletin 45-02A	45-02A-EN	Alternateur
1			•		
			•	1383	
2		1	• Kit montage	127	
3	841812	1	Poulie		
4	823935	1	Console		
5	940135	4	Vis à tête hexagonal		
6	941907	4	Rondelle élastique		
7	955894	4	Rondelle		
8	(822580)	1	Vis		Référence hors de gamme
9	950355	1	Contre-écrou		
10	912151	1	Entretoise		
11	846831	1	Bride de serrage		
12	955298	1	Vis à tête hexagonal		
13	941907	1	Rondelle élastique		
14	466735	1	Oeillet de tension		
15	955536	1	Vis à tête hexagonal		
16	966870	1	Courroie trapézoïdal		
17	1610144	1	Goupille tubulaire		SN1101038359/XXXXXX-

TMD102A, TAMD102A, TAMD102D

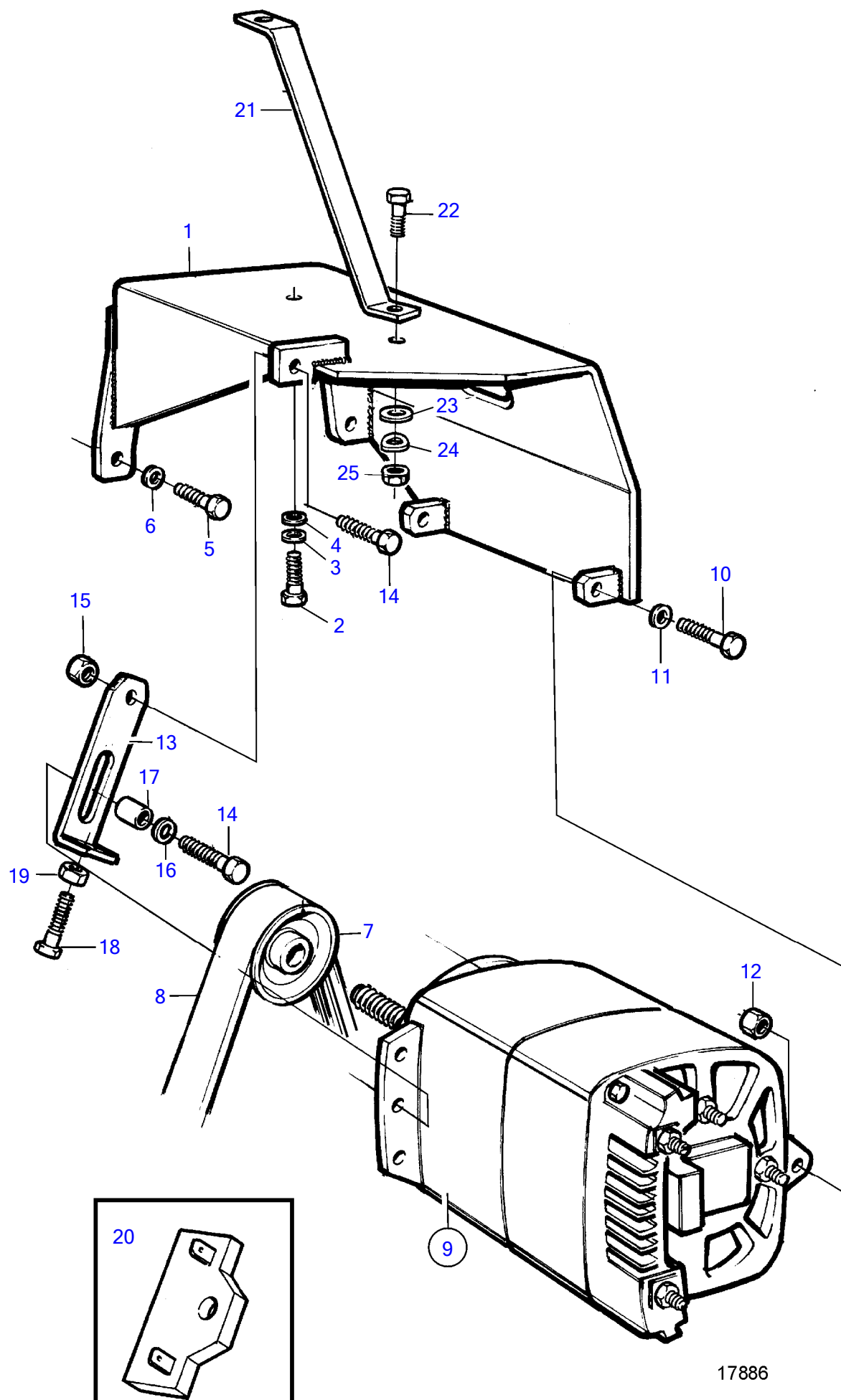

RÉF	No Pièce	QTÉ	DÉSIGNATION	NOTES
1	849764	1	Support alternateur	
2	940115	2	Vis à tête hexagonal	
3	942336	2	Rondelle élastique	
4	960142	2	Rondelle	
5	955536	4	Vis à tête hexagonal	
6	942336	4	Rondelle élastique	
7	849773	1	Poulie	
8	862488	1	Courroie trapézoïdal	
9	3803499	1	Alternateur, échange	
10	955564	2	Vis à tête hexagonal	
11	955898	2	Rondelle	
12	950356	2	Contre-écrou	
13	849791	1	Bride de serrage	
14	955562	2	Vis à tête hexagonal	
15	950356	1	Contre-écrou	
16	940280	1	Rondelle élastique	
17	823196	1	Douille entretoise	
18	973246	1	Vis à tête hexagonal	
19	971071	1	Écrou hexagonal	
20	(863400)	1	Résistance de comman	Référence hors de gamme
21		1	Tirant, boîtier de thermostat	Avec les moteurs avec refroidissement de quille.
22	955535	1	Vis à tête hexagonal	
23	976945	1	Rondelle	
24	941908	1	Rondelle élastique	
25	955827	1	Écrou hexagonal	

TMD102A, TAMD102A, TAMD102D

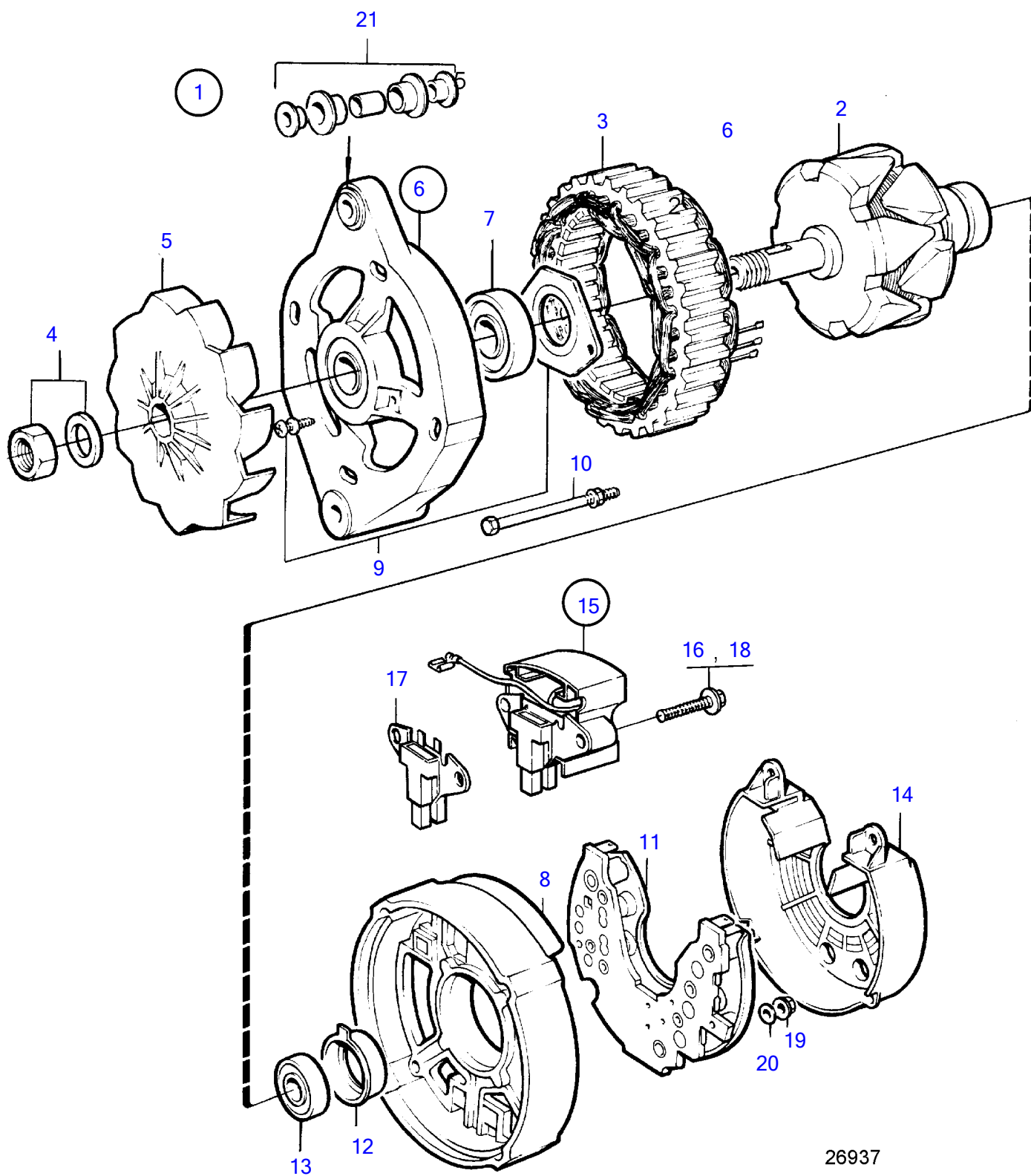

TMD102A, TAMD102A, TAMD102D

RÉF	No Pièce	QTÉ	DÉSIGNATION	NOTES
1	849563	1	Alternateur	
2	(847704)	1	• Rotor	Référence hors de gamme
3	(864346)	1	• Stator	(847705), Référence hors de gamme
4	847706	1	• Jeu d'écrous	
5		1	• Ventilateur	
6		1	• Flasque	
7	847708	1	• Roulement billes	
8		1	• Carter	
9	847709	1	• Porte-palier	
10	847710	1	• Kit de vis	
11	(1698689)	1	• Pont de diodes	Ce pont de diodes avec diodes zener remplace tous les anciens ponts de diodes., Référence hors de gamme
12	(840629)	1	• Bague palier	Référence hors de gamme
13	(840630)	1	• Roulement billes	Référence hors de gamme
14	847712	1	• Capot protection	
15	872368	1	• Kit régulateur, avec porte-balais	(864006)
		1	• • Régulateur	
16	859312	4	• • Vis	
17	840632	1	• • Porte-balai	
18	859312	2	• • • Vis	
19	955779	1	• Écrou hexagonal	M4, W
	965483	1	• Écrou à embase	M5, D, +, B-
	945407	1	• Écrou à embase	M6, b+
20	941904	1	• Rondelle élastique	Pour M4
21	840634	1	• Guide	

TMD102A, TAMD102A, TAMD102D

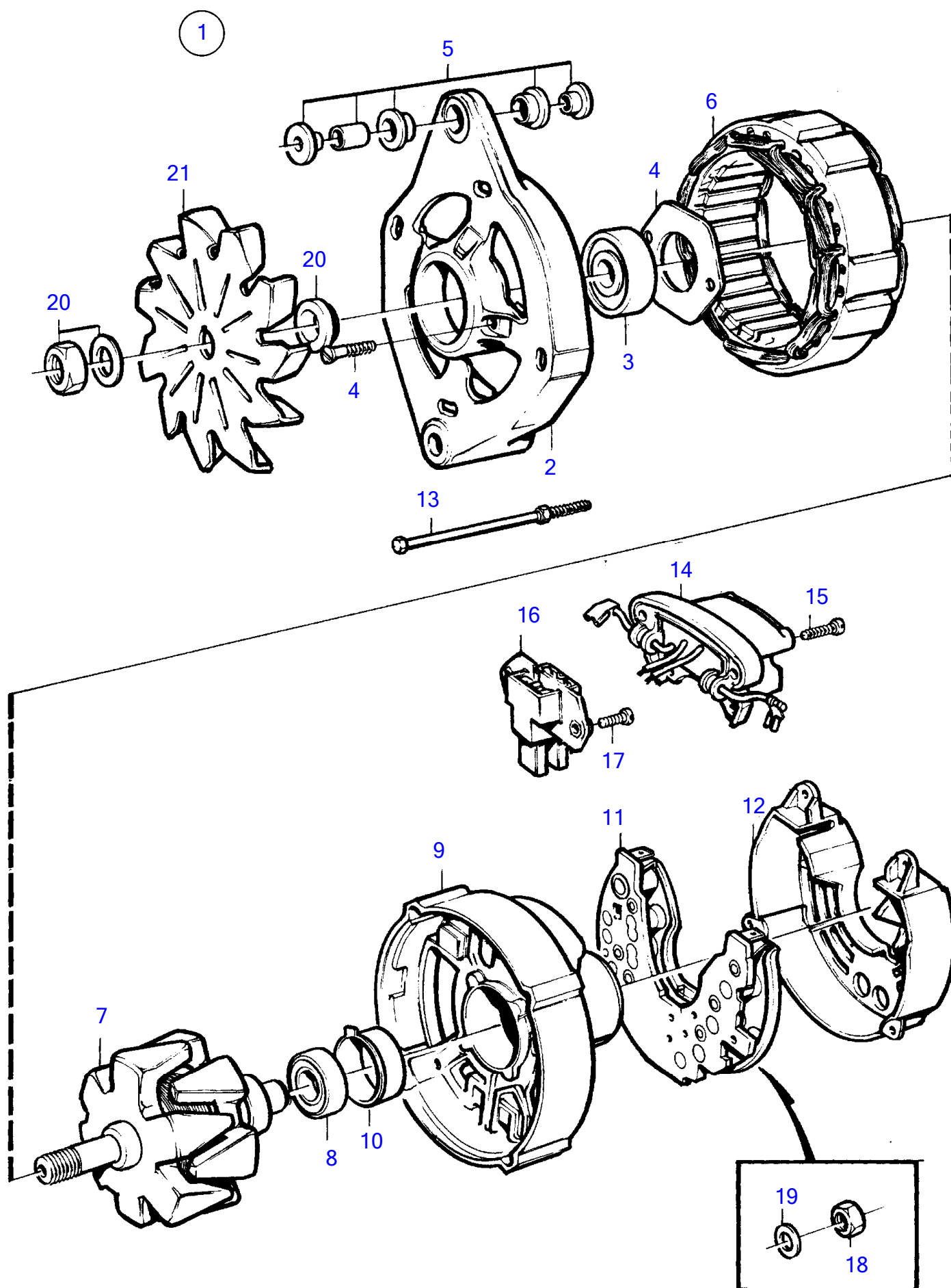

TMD102A, TAMD102A, TAMD102D

RÉF	No Pièce	QTÉ	DÉSIGNATION	NOTES
1	872021	1	Alternateur	Pour un système électrique de 24V., 28V 60A. E.U=3803181
2		1	• Carter	
3	847708	1	• Roulement billes	(864350)
4	847709	1	• Porte-palier	
5	840634	1	• Guide	
6	(864346)	1	• Stator	Référence hors de gamme
7	(864347)	1	• Rotor	Référence hors de gamme
8	864351	1	• • Roulement billes	
9		1	• Carter	
10	(840629)	1	• • Bague palier	Référence hors de gamme
11	(1698689)	1	• Pont de diodes	Ce pont de diodes avec diodes zener remplace tous les anciens ponts de diodes., Référence hors de gamme
12	847712	1	• Capot protection	
13	847710	1	• Kit de vis	
14	872368	1	• Kit régulateur, avec porte-balais	
15	859312	6	• • Vis	
16	840632	1	• • Porte-balai	
17	859312	2	• • • Vis	
18	955779	1	• Écrou hexagonal	M4,W
	990938	1	• Écrou à embase	M5,D+,B-
	955781	1	• Écrou hexagonal	M6,B+
19	980689	1	• Rondelle	Pour M4, W
	941905	1	• Rondelle élastique	Pour M5
	940090	2	• Rondelle	Pour M5
	960140	2	• Rondelle	Pour M6
20	847706	1	• Jeu d'écrous	
21	(847707)	1	• Ventilateur	Référence hors de gamme

TMD102A, TAMD102A, TAMD102D

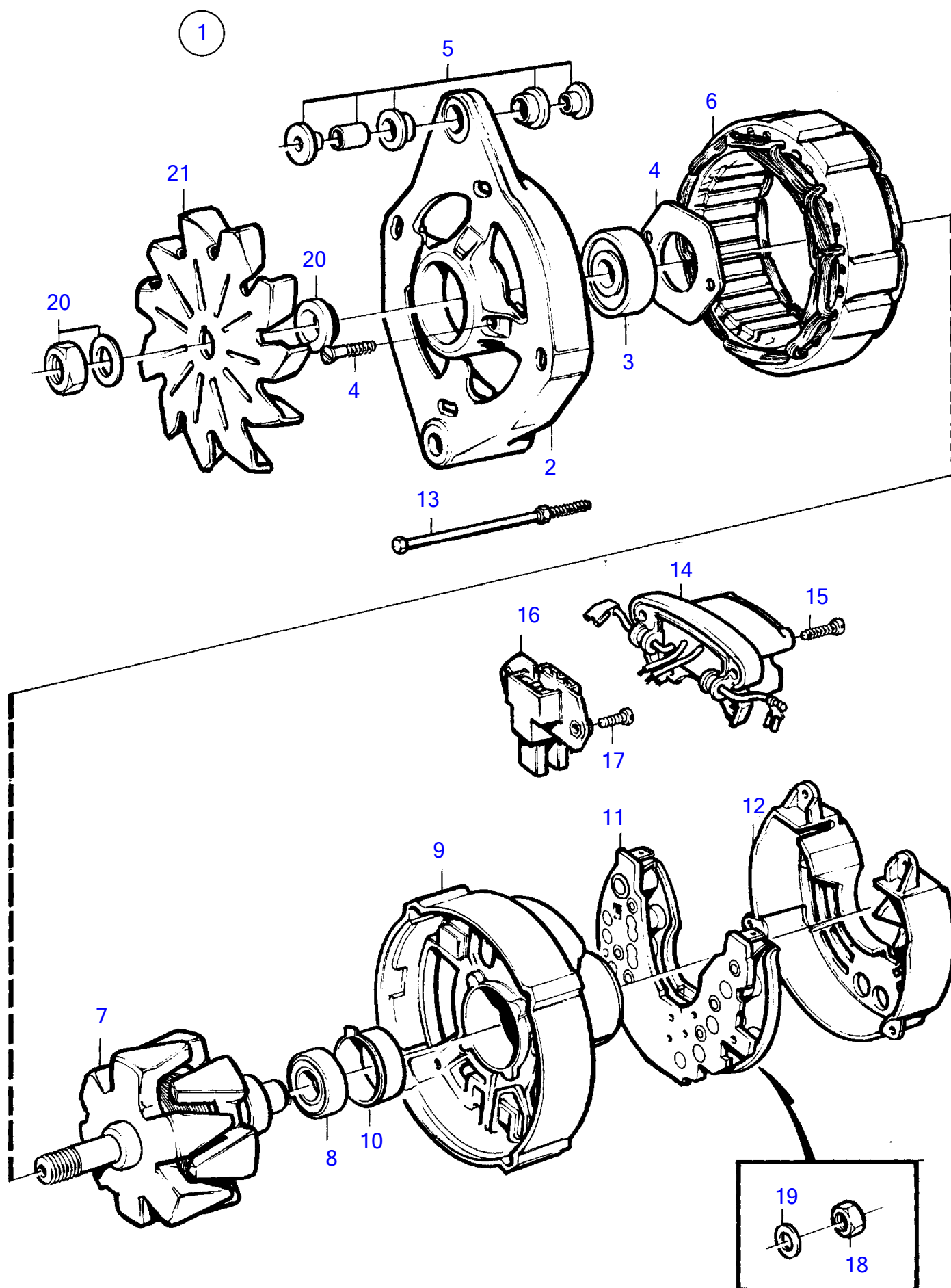

TMD102A, TAMD102A, TAMD102D

RÉF	No Pièce	QTÉ	DÉSIGNATION	NOTES
1	873771	1	Alternateur	
	3803443	1	Alternateur, échange	
2		1	• Carter	
3	847708	1	• Roulement billes	(864350)
4	847709	1	• Porte-palier	
5	840634	1	• Guide	
6	(864346)	1	• Stator	Référence hors de gamme
7	(864347)	1	• Rotor	Référence hors de gamme
8	864351	1	• • Roulement billes	
9		1	• Carter	
10	(840629)	1	• • Bague palier	Référence hors de gamme
11	(1698689)	1	• Pont de diodes	Ce pont de diodes avec diodes zener remplace tous les anciens ponts de diodes., Référence hors de gamme
12	847712	1	• Capot protection	
13	847710	1	• Kit de vis	
14	872368	1	• Kit régulateur, avec porte-balais	
15	859312	6	• • Vis	
16	840632	1	• • Porte-balai	
17	859312	2	• • • Vis	
18	955779	1	• Écrou hexagonal	M4,W
	990938	1	• Écrou à embase	M5,D+,B-
	955781	1	• Écrou hexagonal	M6,B+
19	980689	1	• Rondelle	Pour M4, W
	941905	1	• Rondelle élastique	Pour M5
	940090	2	• Rondelle	Pour M5
	960140	2	• Rondelle	Pour M6
20	847706	1	• Jeu d'écrous	
21	(847707)	1	• Ventilateur	Référence hors de gamme

TMD102A, TAMD102A

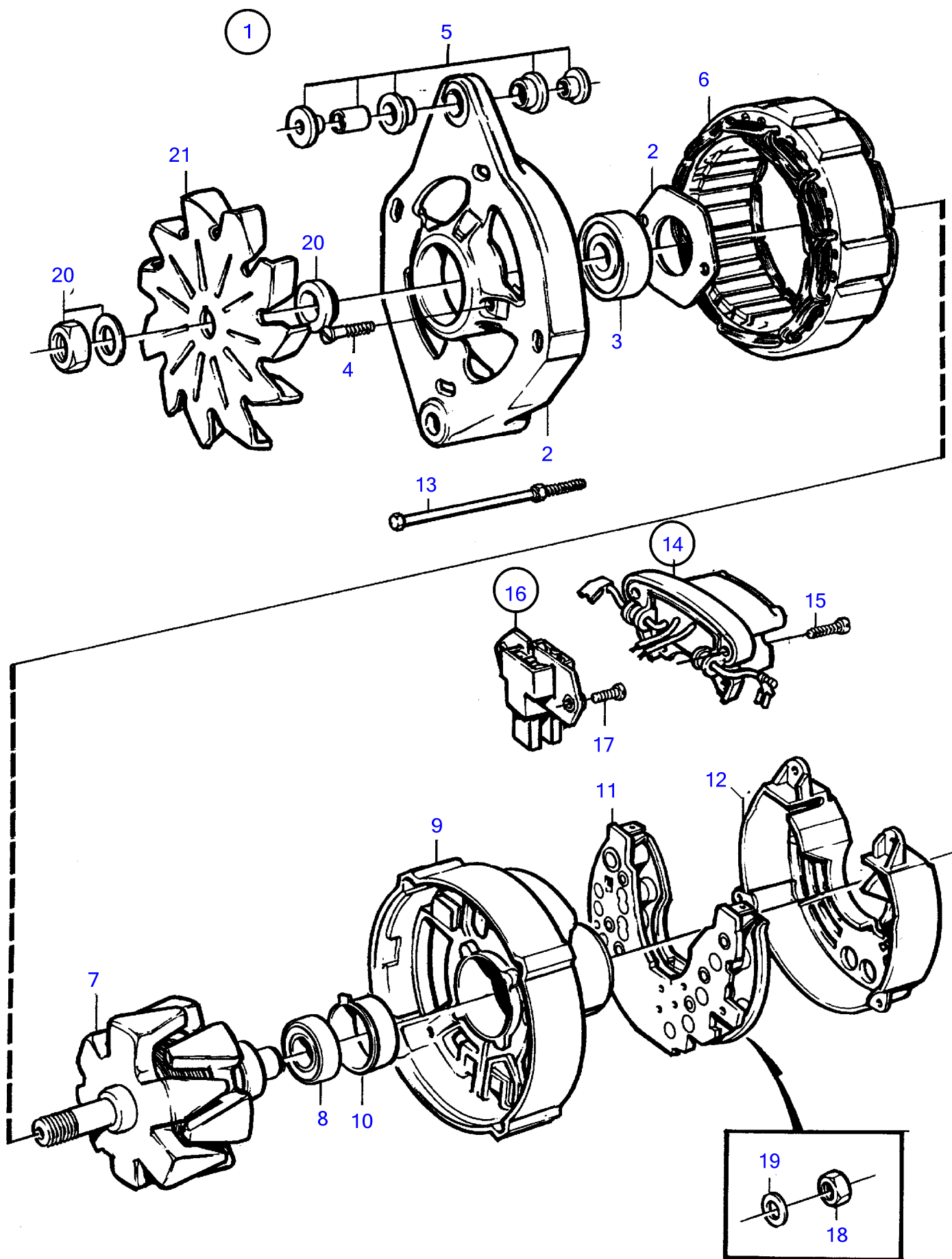

26940

TMD102A, TAMD102A

RÉF	No Pièce	QTÉ	DÉSIGNATION	Voir	NOTES
1	863955	1	Alternateur		28V 60A
			• bulletin 45-02A	45-02A-EN	Alternateur
2		1	• Carter		
3	847708	1	• Roulement billes		(864350)
4	847709	1	• Porte-palier		
5	840634	1	• Guide		
6	(864346)	1	• Stator		Référence hors de gamme
7		1	• Rotor		
8	864351	1	• Roulement billes		
9		1	• Carter		
10	(840629)	1	• Bague palier		Référence hors de gamme
11	(1698689)	1	• Pont de diodes		Ce pont de diodes avec diodes zener remplace tous les anciens ponts de diodes., Référence hors de gamme
12	847712	1	• Capot protection		
13	847710	1	• Kit de vis		
14	872368	1	• Kit régulateur, avec porte-balais		(864006)
15	859312	4	• • Vis		
16	840632	1	• • Porte-balai		
17	859312	2	• • • Vis		
18	955779	1	• Écrou hexagonal		M4,W
	965483	2	• Écrou à embase		M5, D+, B-
	945407	1	• Écrou à embase		M6, b+
19	941904	1	• Rondelle élastique		Pour M4, W
20	847706	1	• Jeu d'écrous		
21	(847707)	1	• Ventilateur		Référence hors de gamme

TMD102A, TAMD102A, TAMD102D

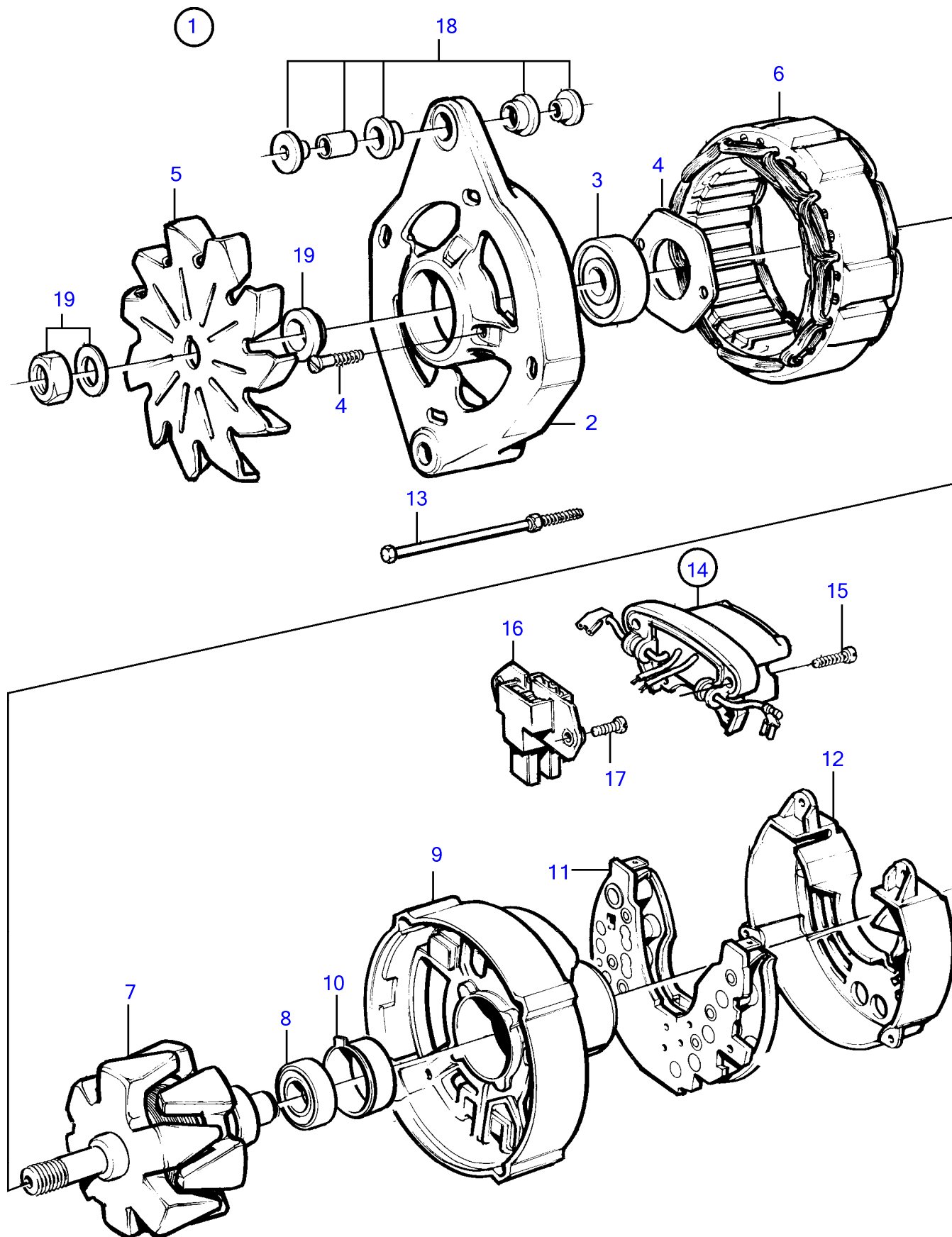

RÉF	No Pièce	QTÉ	DÉSIGNATION	NOTES
1	873771	1	Alternateur	28V 60A
	3803443	1	Alternateur, échange	28V 60A
2		1	• Carter	
3	847708	1	• Roulement billes	
4		1	• Kit montage	
5	(847707)	1	• Ventilateur	Référence hors de gamme
6	(864346)	1	• Stator	Référence hors de gamme
7		1	• Rotor	
8	864351	1	• Roulement billes	
9		1	• Carter	
10	(840629)	1	• Bague palier	Référence hors de gamme
11	(1698689)	1	• Pont de diodes	Référence hors de gamme
12	847712	1	• Capot protection	
13	847710	1	• Kit de vis	
14	872368	1	• Kit régulateur, avec porte-balais	
15	859312	4	• • Vis	
16	840632	1	• • Porte-balai	
17	859312	2	• • • Vis	
18	840634	1	• Guide	
19	847706	1	• Jeu d'ecrous	

TMD102A

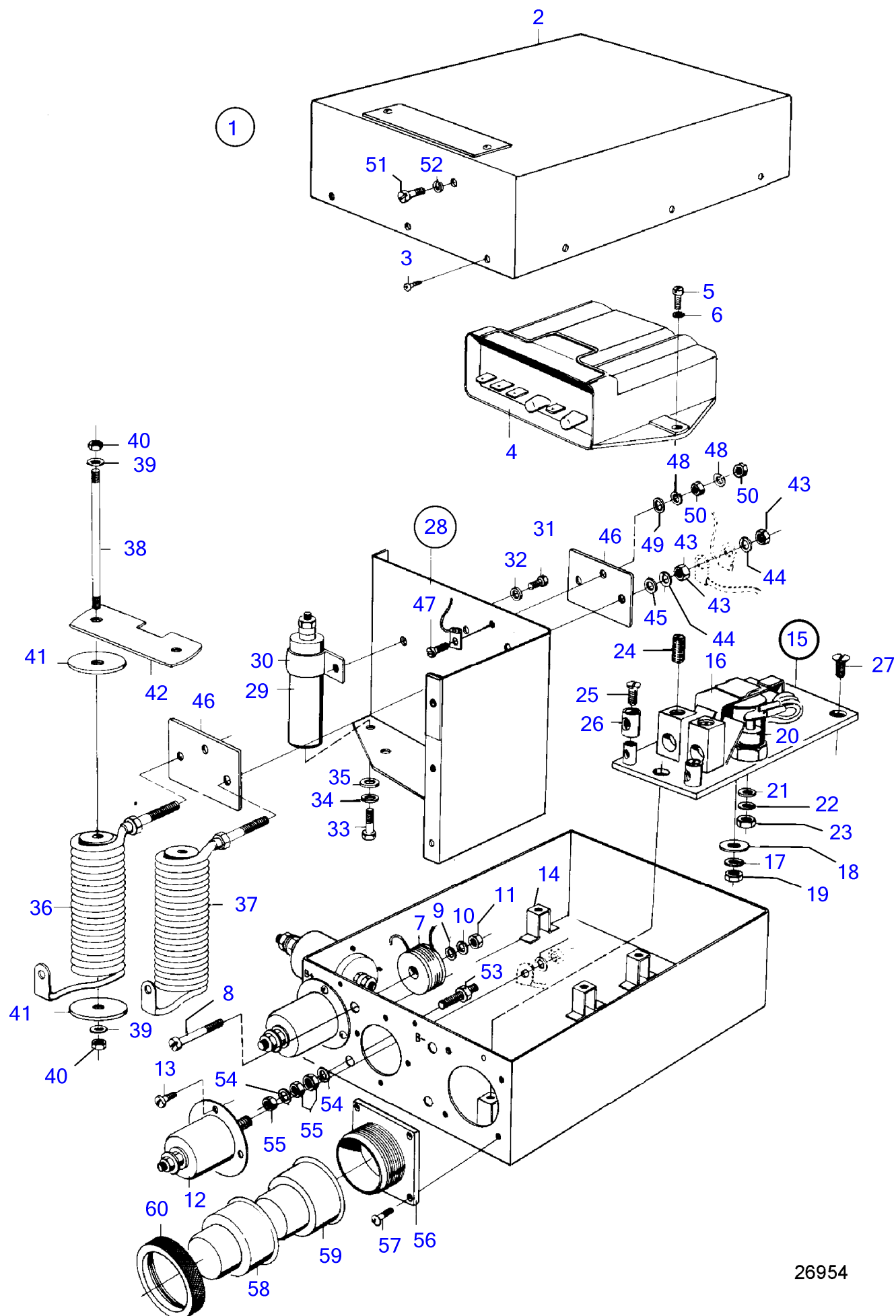

26954

TMD102A

RÉF	No Pièce	QTÉ	DÉSIGNATION	NOTES
1	(823766)	1	Régulateur	24V 60A, Référence hors de gamme
2		1	• Couverture	
3	(242731)	12	• Vis	Référence hors de gamme
4	(1194374)	1	• Régulateur charge	Référence hors de gamme
5	(809716)	2	• Vis	Référence hors de gamme
6	(242734)	2	• Rondelle élastique	Référence hors de gamme
7	(242735)	1	• Bobine	Référence hors de gamme
8	(242736)	1	• Vis	Référence hors de gamme
9		1	• Rondelle	
10	(242734)	1	• Rondelle élastique	Référence hors de gamme
11	(242171)	1	• Écrou	Référence hors de gamme
12	(242737)	3	• Condensateur	Référence hors de gamme
13	(242731)	12	• Vis	Référence hors de gamme
14	940155	3	• Rondelle dentée	
15	(242738)	1	• Plate-forme	Référence hors de gamme
16	(242739)	1	• • Relais	Référence hors de gamme
17	(242734)	1	• • Rondelle élastique	Référence hors de gamme
18		1	• • Rondelle	
19		1	• • Ecou	
20	(242742)	1	• • Diode	Référence hors de gamme
21	(242743)	1	• • Rondelle	Référence hors de gamme
22		1	• • Rondelle élastique	
23	(242745)	1	• • Écrou	Référence hors de gamme
24		2	• • Vis	
25		2	• • Vis	
26	(78022)	2	• • Douille	Référence hors de gamme
27	(242747)	3	• Vis	Référence hors de gamme
28	(836281)	1	• Tole-écran	Référence hors de gamme
29	(242748)	2	• • Condensateur	Référence hors de gamme
30		2	• • Collier serrage	
31		2	• • Vis	
32		2	• • Rondelle	
33		2	• • Vis	
34	(242734)	2	• • Rondelle élastique	Référence hors de gamme
35		2	• • Rondelle	
36	(242753)	1	• • Bobine	Référence hors de gamme
37	(242754)	1	• • Bobine	Référence hors de gamme
38	(242755)	2	• • Goujon	Référence hors de gamme
39	(242200)	4	• • Rondelle élastique	Référence hors de gamme
40	(242177)	4	• • Écrou	Référence hors de gamme
41	(242757)	4	• • Rondelle isolante	Référence hors de gamme
42		1	• • Plaque	
43		4	• • Ecou	
44		4	• • Rondelle élastique	
45		2	• • Rondelle	
46	(242761)	2	• • Rondelle isolante	Référence hors de gamme
47	(242762)	1	• • Vis	Référence hors de gamme
48	(242734)	2	• • Rondelle élastique	Référence hors de gamme
49		1	• • Rondelle	
50		2	• • Ecou	
51	(242763)	6	• • Vis	Référence hors de gamme
52	(242734)	6	• • Rondelle élastique	Référence hors de gamme
53	(242764)	1	• Bague de connexion	Référence hors de gamme
54	(242765)	2	• Rondelle élastique	Référence hors de gamme
55	(242745)	3	• Écrou	Référence hors de gamme
56	(242766)	1	• Bride connexion	Référence hors de gamme
57		4	• Vis	
58	(242768)	1	• Bague de sûreté	Référence hors de gamme
59	(242769)	1	• Bague de sûreté	Référence hors de gamme
60	(242770)	1	• Écrou	Référence hors de gamme

TMD102A

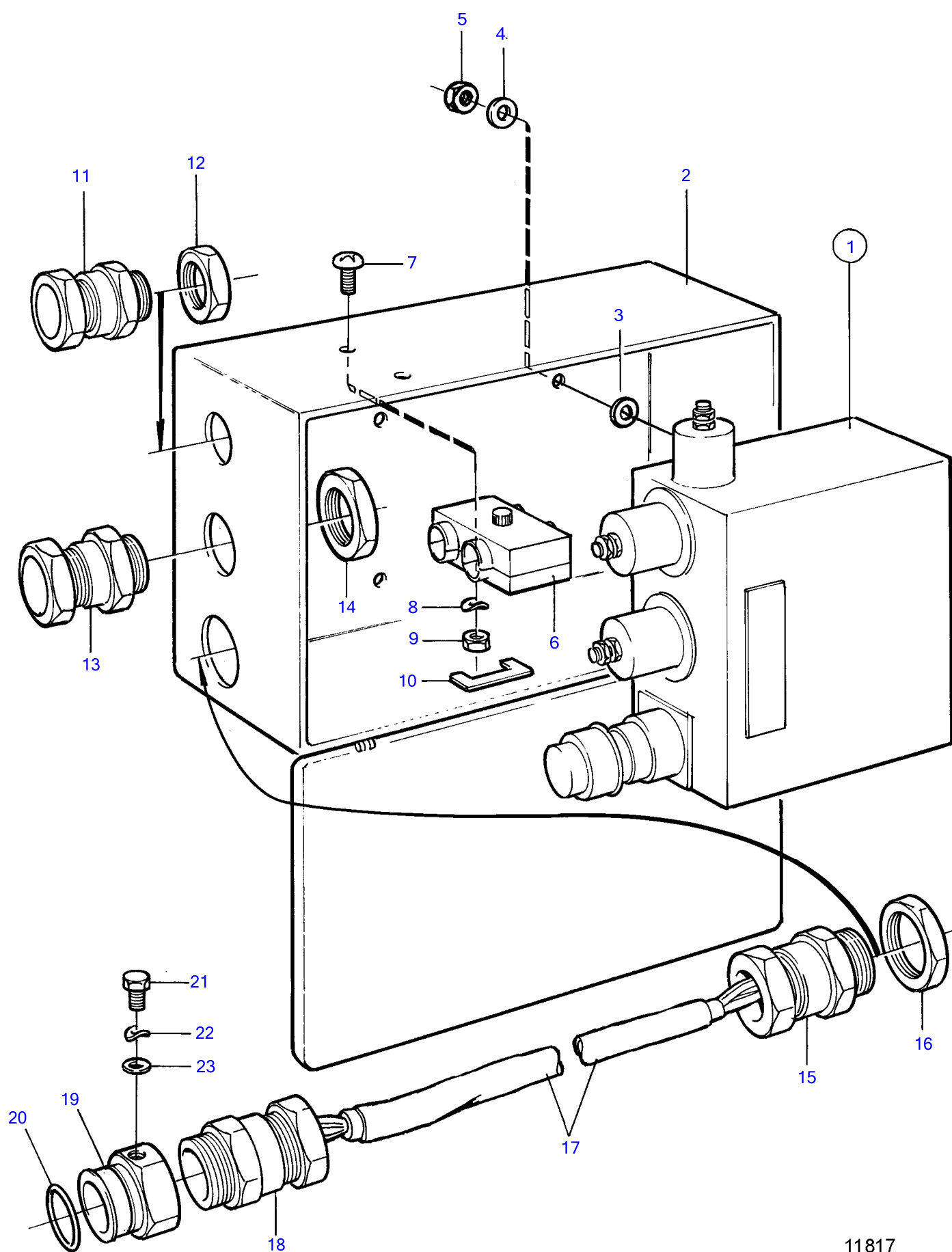

11817

TMD102A

RÉF	No Pièce	QTÉ	DÉSIGNATION	Voir	NOTES
1	(823766)	1	Régulateur		Référence hors de gamme
			•		
			•	2488	
2	(846266)	1	Carter embrayage		Référence hors de gamme
3	955893	4	Rondelle		
4	941906	4	Rondelle élastique		
5	955846	4	Écrou hexagonal		
6	(843101)	1	Boîtier fusible		Référence hors de gamme
7	969405	2	Vis à 6 pans creux		
8	941905	2	Rondelle élastique		
9	955780	2	Écrou hexagonal		
10	(239148)	2	Fusible		Référence hors de gamme
11	822327	1	Passe fil		
12	880243	1	Écrou		
13	881193	1	Passe fil		
14	880755	1	Écrou		
15	(881194)	1	Passe fil		Référence hors de gamme
16	(1585467)	1	Écrou		Référence hors de gamme
17		X	Direction de bateau	1963	
18	(1585410)	1	Ecrou raccord		Référence hors de gamme
19	843197	1	Porte-conduit		
20	925063	1	Joint torique		
21	955269	1	Vis à tête hexagonal		
22	941906	1	Rondelle élastique		
23	976943	1	Rondelle		

TMD102A, TAMD102A, TAMD102D

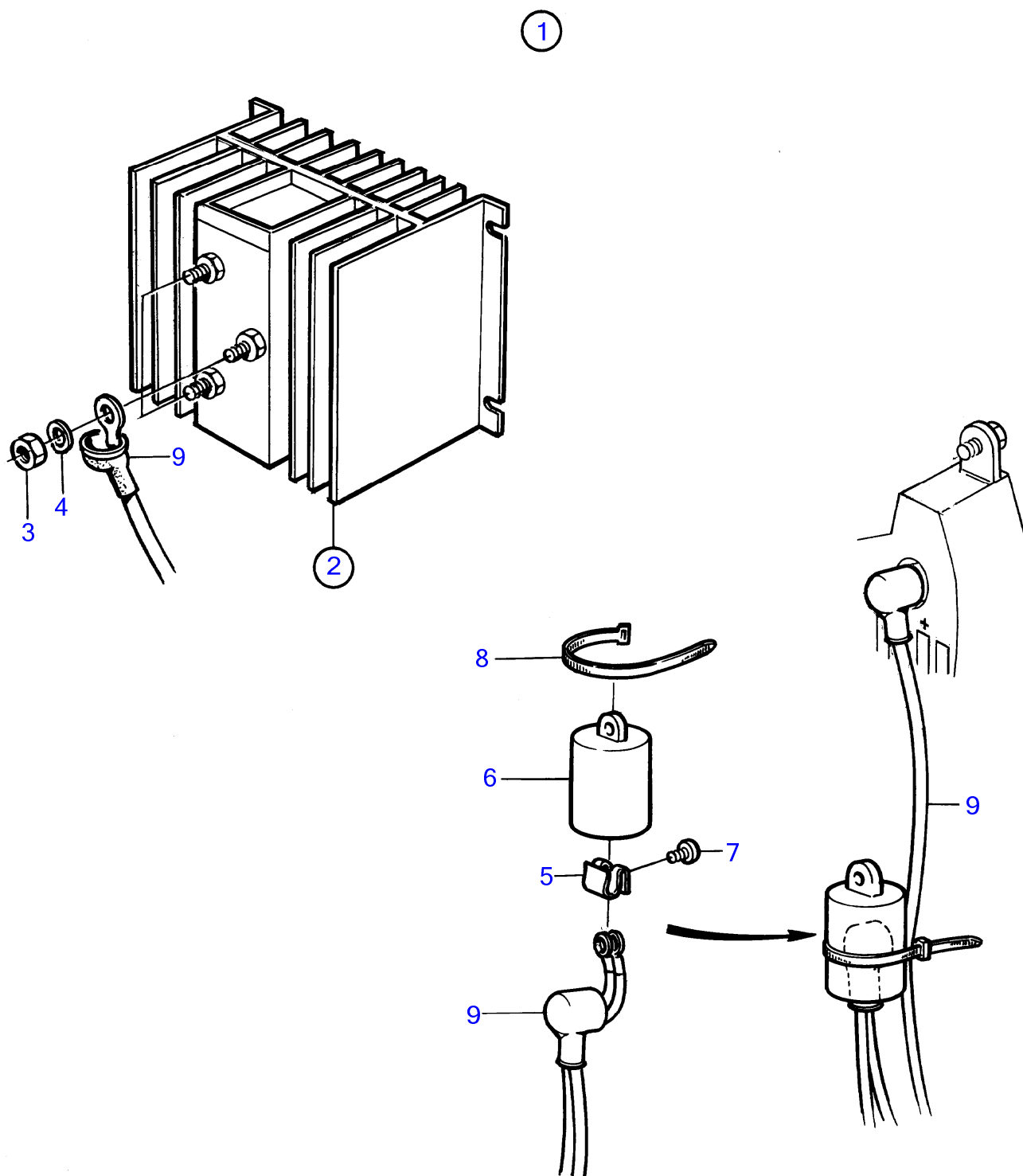

11570

TMD102A, TAMD102A, TAMD102D

RÉF	No Pièce	QTÉ	DÉSIGNATION	Voir	NOTES
1	873120	1	Repartiteur de charg		Pour charger 2 batteries., Pour alternateurs 12-28V jusqu'à 60A.
			• bulletin 52-07	52-07-EN	Distributeur de charge
			• bulletin 52-11	52-11-EN	Distributeur de charge
2	872928	1	• Repartiteur de charg		
3	955846	3	• Écrou hexagonal		
4	941906	3	• Rondelle élastique		
5	859492	1	• Écrou de ressort		
6	859493	1	• Capot protection		
7	955126	1	• Vis empreinte crucif		
8	948211	1	• Serre-câble		
9		X	equipements electriques	1963	

TMD102A, TAMD102A, TAMD102D

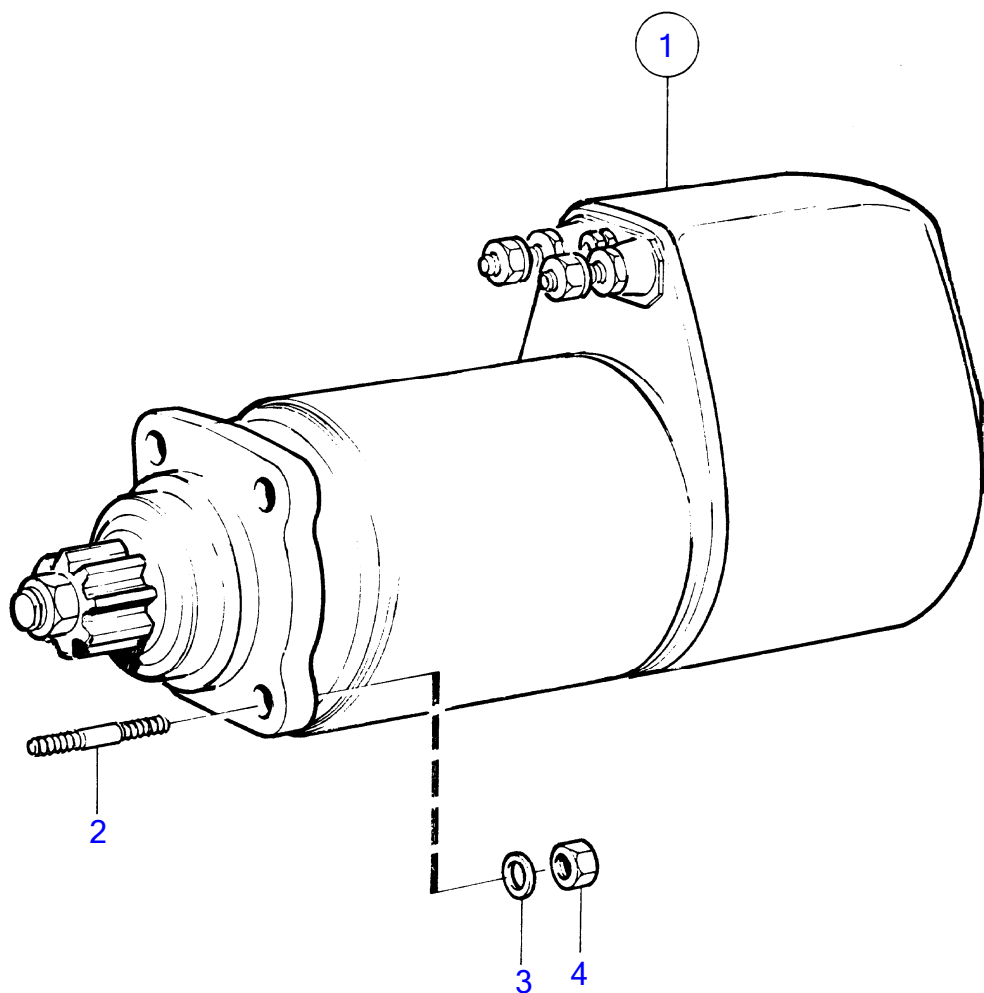

8716

[illegible]

TMD102A, TAMD102A, TAMD102D

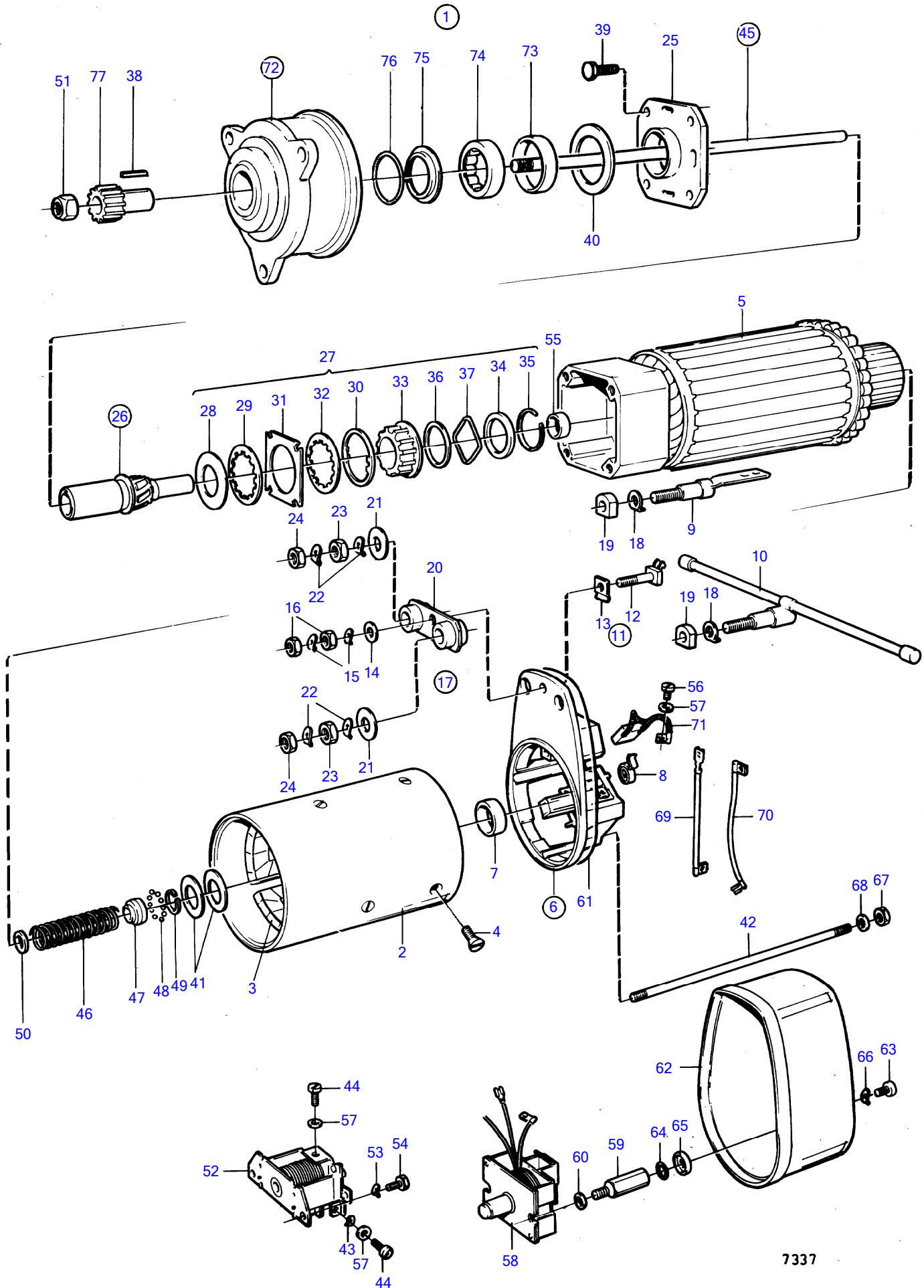

7337

TMD102A, TAMD102A, TAMD102D

RÉF	No Pièce	QTÉ	DÉSIGNATION	NOTES
1	847330	1	Démarreur	24V
2		1	• Carter	
3	(6212612)	1	• Enroulement de champ	Référence hors de gamme
4	(847984)	8	• Vis fraisée 6 pans c	Référence hors de gamme
5	(6212614)	1	• Point d'ancrage	Référence hors de gamme
6	(844408)	1	• Flasque	Référence hors de gamme
7	240481	1	• • Bague de palier	
8	240478	4	• • Ressort de balai	
9	(240479)	1	• • Vis	Référence hors de gamme
10	(240480)	1	• • Fil électrique	Référence hors de gamme
11	6643672	1	• • Kit petites pièces	
12		1	• • • Vis	
13		1	• • • Rondelle	
14		1	• • • Rondelle	
15		2	• • • Circlip	
16		2	• • • Ecrou	
17	3094494	1	• • Kit petites pièces	
18		2	• • • Rondelle	
19		2	• • • Boitier isolant	
20		1	• • • Boitier isolant	
21		2	• • • Rondelle	
22		4	• • • Circlip	
23		2	• • • Ecrou	
24		2	• • • Ecrou	
25	(240456)	1	• Flasque	Référence hors de gamme
26	244539	1	• Embrayage disque	
27	6644414	1	• • Kit petites pièces	
28		1	• • • Ressort diaphragme	
29		1	• • • Disque	
30		X	• • • Rondelle ajustee	
31		5	• • • Disque	
32		5	• • • Disque	
33		1	• • • Pignon	
34		1	• • • Bague acier	
35		1	• • • Circlip	
36		1	• • • Rondelle	
37		1	• • • Rondelle elastique	
38	240473	1	• Clavette	
39	(848095)	4	• Vis	Référence hors de gamme
40	240457	1	• Rondelle entretoise	
41	241904	X	• Cale de réglage	E=0,20mm
	(240486)	X	• Cale de réglage	E=0,30mm, Référence hors de gamme
	(240487)	X	• Cale de réglage	E=0,50mm, Référence hors de gamme
42	6643677	1	• Boulon	
	(6643678)	3	• Boulon	Référence hors de gamme
43	940090	3	• Rondelle	
44	(244218)	6	• Vis	Référence hors de gamme
45	6643680	1	• Arbre rotor	
46	(6212617)	1	• • Ressort pression	Référence hors de gamme
47	(6212622)	1	• • Anneau butée	Référence hors de gamme
48	(184453)	11	• • Bille	Référence hors de gamme
49	(240471)	1	• • Anneau verrouillage	Référence hors de gamme
50	(844410)	1	• • Rondelle	Référence hors de gamme
51	1696396	1	• Écrou	
52	241897	1	• Aimant commande	
53	941907	2	• Rondelle élastique	
54	955294	2	• Vis à tête hexagonal	
55	243091	1	• Roulement à aiguille	
56	6643679	2	• Vis	
57	941905	8	• Rondelle élastique	
58	241898	1	• Solénoïde de démarre	
59	(243713)	2	• Boulon	Référence hors de gamme
60	(6212619)	2	• Rondelle	Référence hors de gamme
61	(72225)	1	• Joint torique	Référence hors de gamme
62	240496	1	• Capot protection	
63	956094	2	• Vis empreinte crucif	
64	(72202)	2	• Joint	Référence hors de gamme
65	(72201)	2	• Rondelle	Référence hors de gamme
66	941906	2	• Rondelle élastique	

RÉF	No Pièce	QTÉ	DÉSIGNATION	NOTES
67	955781	4	• Écrou hexagonal	
68	955892	4	• Rondelle	
69	(847987)	1	• Câble	Référence hors de gamme
70	847988	1	• Câble	
71	3094854	1	• Jeu de balais	
72	(848417)	1	• Palier de commande	Référence hors de gamme
73	(240455)	1	• Bague de palier	Référence hors de gamme
74	240453	1	• Roulement à aiguille	
75	240450	1	• Bague étanchéité	
76	240451	1	• Ressort	
77	243180	1	• Pignon démarreur	

TMD102A, TAMD102A

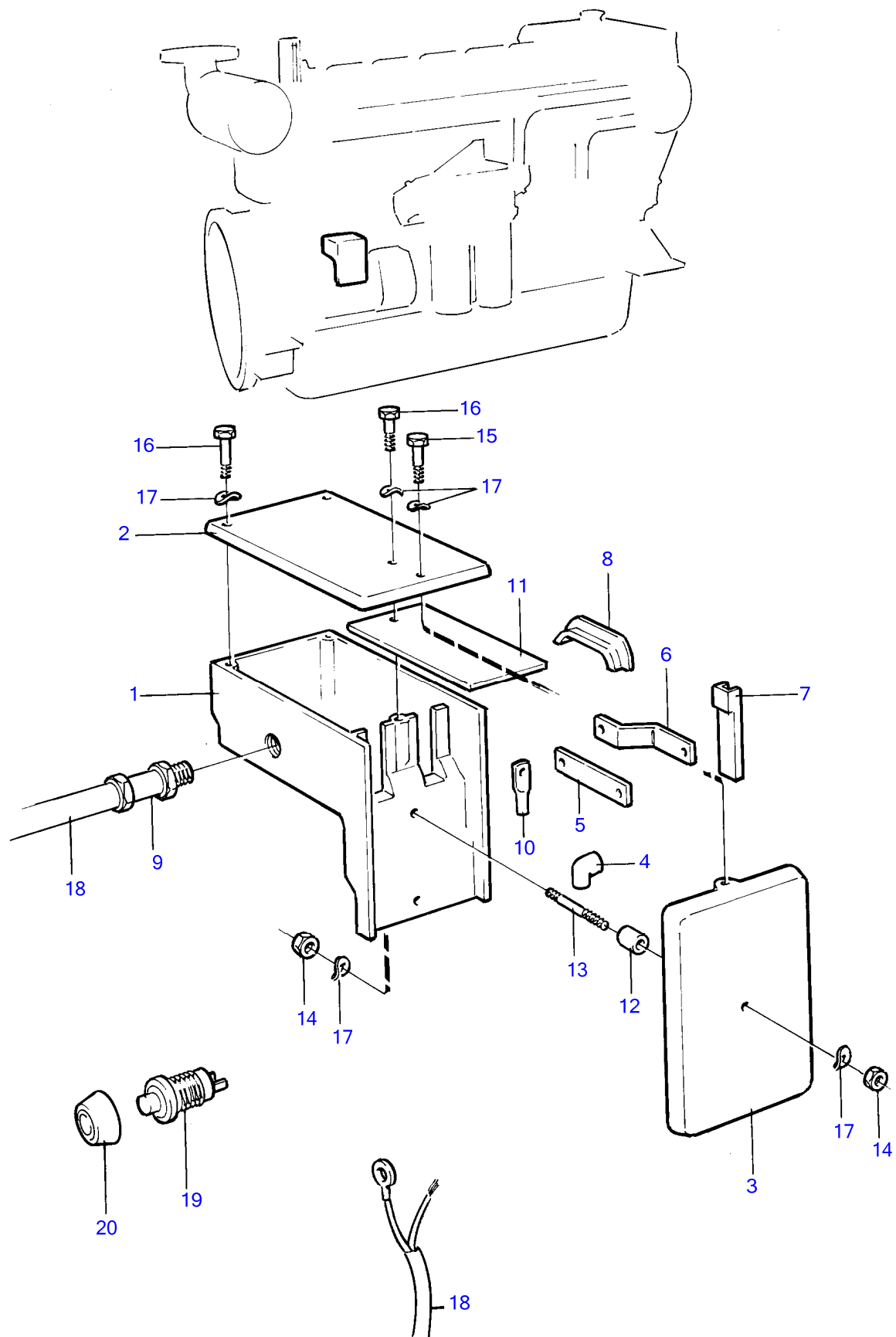

RÉF	No Pièce	QTÉ	DÉSIGNATION	Voir	NOTES
1	846565	1	Carter embrayage		
2	(837378)	1	Capot		Référence hors de gamme
3	837379	1	Capot		
4	847742	2	Douille serrage		
5	837483	1	Rail guide		
6	837484	1	Rail guide		
7	(837486)	4	Carter		Référence hors de gamme
8	837488	1	Bande d'étanchéité		
9	881192	2	Passe fil		
10		X	equipements electriques	1963	
11	837558	1	Déflexeur		
12	192618	X	Flexible		L=50mm
13	946945	1	Goujon		
14	955825	2	Écrou hexagonal		
15	955513	1	Vis à tête hexagonal		
16	940117	3	Vis à tête hexagonal		
17	941906	7	Rondelle élastique		
18		X	equipements electriques	1963	
19	843684	1	Bouton		
20	837533	1	Capuchon caoutchouc		

TMD102A, TAMD102A, TAMD102D

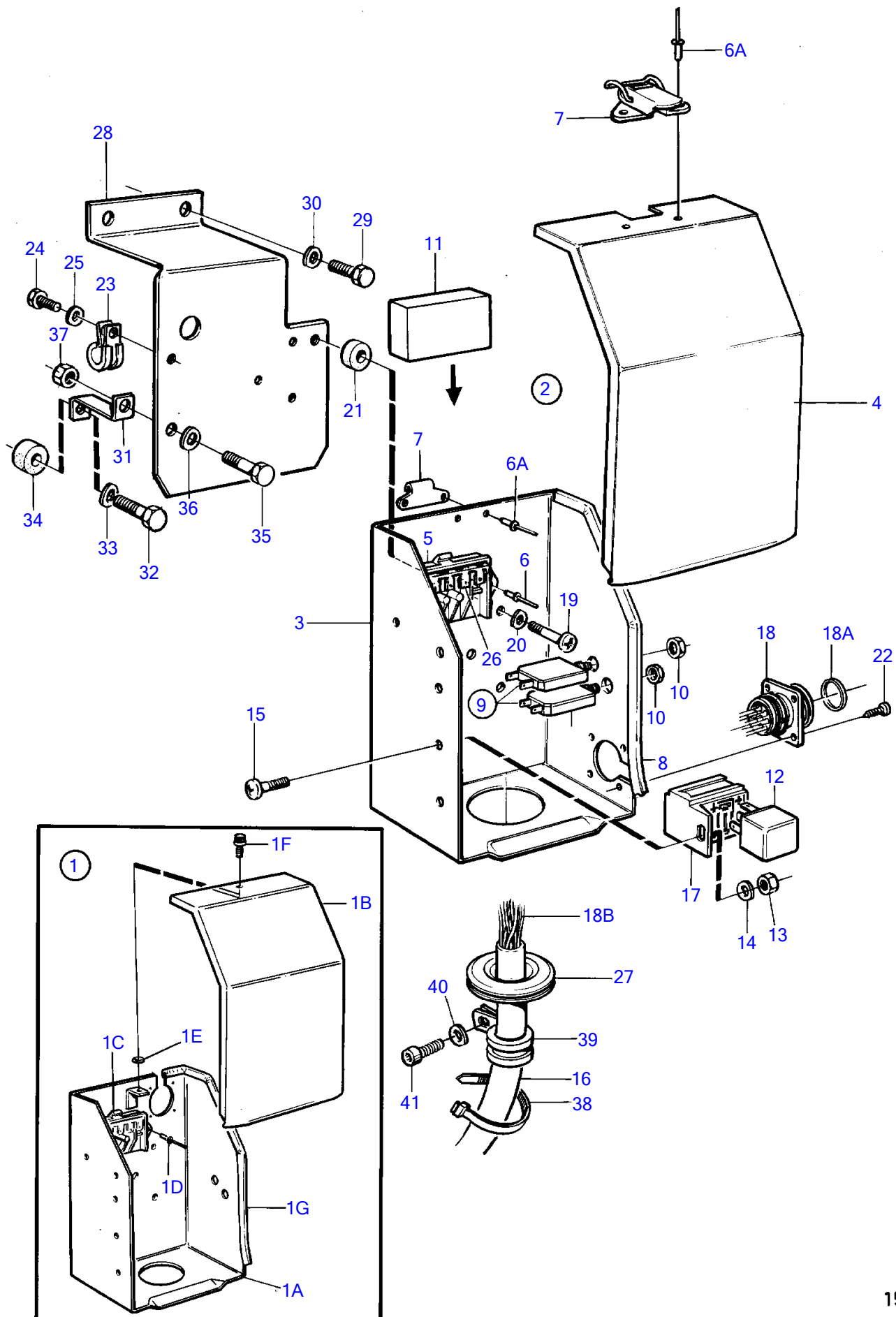

15360

TMD102A, TAMD102A, TAMD102D

RÉF	No Pièce	QTÉ	DÉSIGNATION	Voir	NOTES
1	846660	1	Centrale électrique		Remplace par 3825254
1A	846791	1	• Caisse		Remplace par 3825254
1B	(846662)	1	• Capot		Référence hors de gamme
1C	(1234048)	1	• Section inférieure		Référence hors de gamme
1D	942670	2	• Rivet borgne		
1E	925051	1	• Joint torique		
1F	846736	1	• Vis verrouillage		
1G	(1214306)	1	• Butée		Référence hors de gamme
2	(3825254)	1	Centrale électrique		Nouv. mod., Référence hors de gamme
3		1	• Caisse		
4	(3825253)	1	• Capot		Référence hors de gamme
5	(1234048)	1	• Section inférieure		Référence hors de gamme
6	942670	2	• Rivet borgne		
6A	(965592)	4	• Rivet borgne		Référence hors de gamme
7	3825257	1	• Attache		
8	(1214306)	1	• Butée		Référence hors de gamme
9	966689	2	Fusible		
10		2	• Ecrou		
11	9162425	1	Partie supérieure		(1234264)
12	3171420	2	Relais		24V
13	955780	4	Écrou hexagonal		
14	941905	4	Rondelle élastique		
15	956075	4	Vis empreinte crucif		Référence hors de gamme
16	(862859)	1	Faisceau de câble		Référence hors de gamme
17	977184	2	• Carter		
18	846611	1	• Carter		
18A	846615	1	• Bague étanchéité		
18B		X	• équipements électriques	1963	
19	956095	3	Vis empreinte crucif		(956094)
20	941906	3	Rondelle élastique		
21	843075	3	Douille entretoise		(845589)
22	955119	4	Vis empreinte crucif		
23	949747	1	Collier serrage		
24	955294	1	Vis à tête hexagonal		
25	941907	1	Rondelle élastique		
26	1234263	1	Fiche		
27	943920	1	Tampon		
28	846819	1	Console		
29	940133	2	Vis à tête hexagonal		
30	942336	2	Rondelle élastique		
31	(846912)	1	Console		Référence hors de gamme
32	955562	1	Vis à tête hexagonal		
33	940280	1	Rondelle élastique		
34	823196	1	Douille entretoise		
35	955524	1	Vis à tête hexagonal		
36	941907	1	Rondelle élastique		
37	955826	1	Écrou hexagonal		
38	948211	X	Serre-câble		
39	949746	1	Collier serrage		Monté sur l'échangeur de température.
40	941907	1	Rondelle élastique		
41	956567	1	Vis à six pans creux		

TMD102A, TAMD102A, TAMD102D

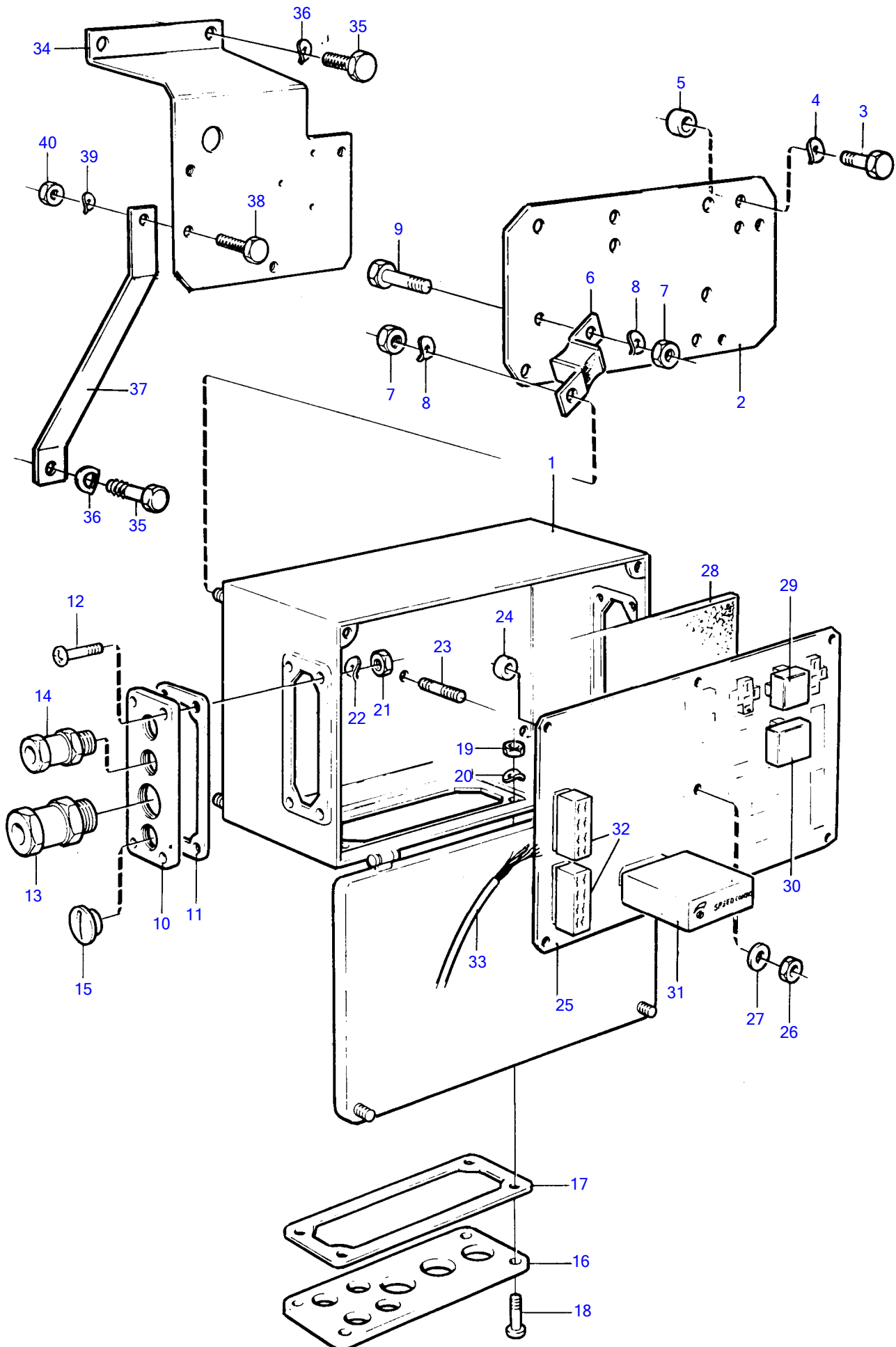

16068

TMD102A, TAMD102A, TAMD102D

RÉF	No Pièce	QTÉ	DÉSIGNATION	Voir	NOTES
1	843536	1	Caisse		Remplace par 874647
	874647	1	Centrale électrique		
2	(843562)	1	Toile fixation		Référence hors de gamme
3	940142	3	Vis à tête hexagonal		
4	941907	3	Rondelle élastique		
5	807183	3	Douille entretoise		
6	845513	4	Amortisseur de vibra		
7	955782	8	Écrou hexagonal		
8	941907	8	Rondelle élastique		
9	955295	4	Vis à tête hexagonal		
10	(843094)	2	Bride de tuyau		Référence hors de gamme
11	843578	2	Joint		
12	956093	8	Vis empreinte crucif		
13	881193	2	Passe fil		
14	822327	2	Passe fil		
15	(843902)	X	Bouchon		Référence hors de gamme
	843903	X	Bouchon		
	843904	X	Bouchon		
16	(843577)	1	Bride de tuyau		Référence hors de gamme
17	(843579)	1	Joint		Référence hors de gamme
18	(956114)	4	Vis empreinte crucif		Référence hors de gamme
19	955782	4	Écrou hexagonal		
20	941907	4	Rondelle élastique		
21	955781	8	Écrou hexagonal		
22	941906	8	Rondelle élastique		
23	(924045)	6	Goujon		Référence hors de gamme
24	(962673)	6	Rondelle		Référence hors de gamme
25	(843375)	1	Carte circuit		Référence hors de gamme
26	963104	6	Contre-écrou		
27	(962673)	12	Rondelle		Référence hors de gamme
28	(845463)	1	Élément amortisseur		Référence hors de gamme
29	877306	15	Relais		(8153600)
30	842987	1	Contrôleur de tensio		
31	843910	1	Contrôleur de régime		
32	944077	4	Isolant		
33		X	équipements électriques	1963	
34	846819	1	Console		
35	940114	3	Vis à tête hexagonal		
36	942336	3	Rondelle élastique		
37	846911	1	Console		
38	955524	1	Vis à tête hexagonal		
39	941907	1	Rondelle élastique		
40	955826	1	Écrou hexagonal		

TMD102A, TAMD102A

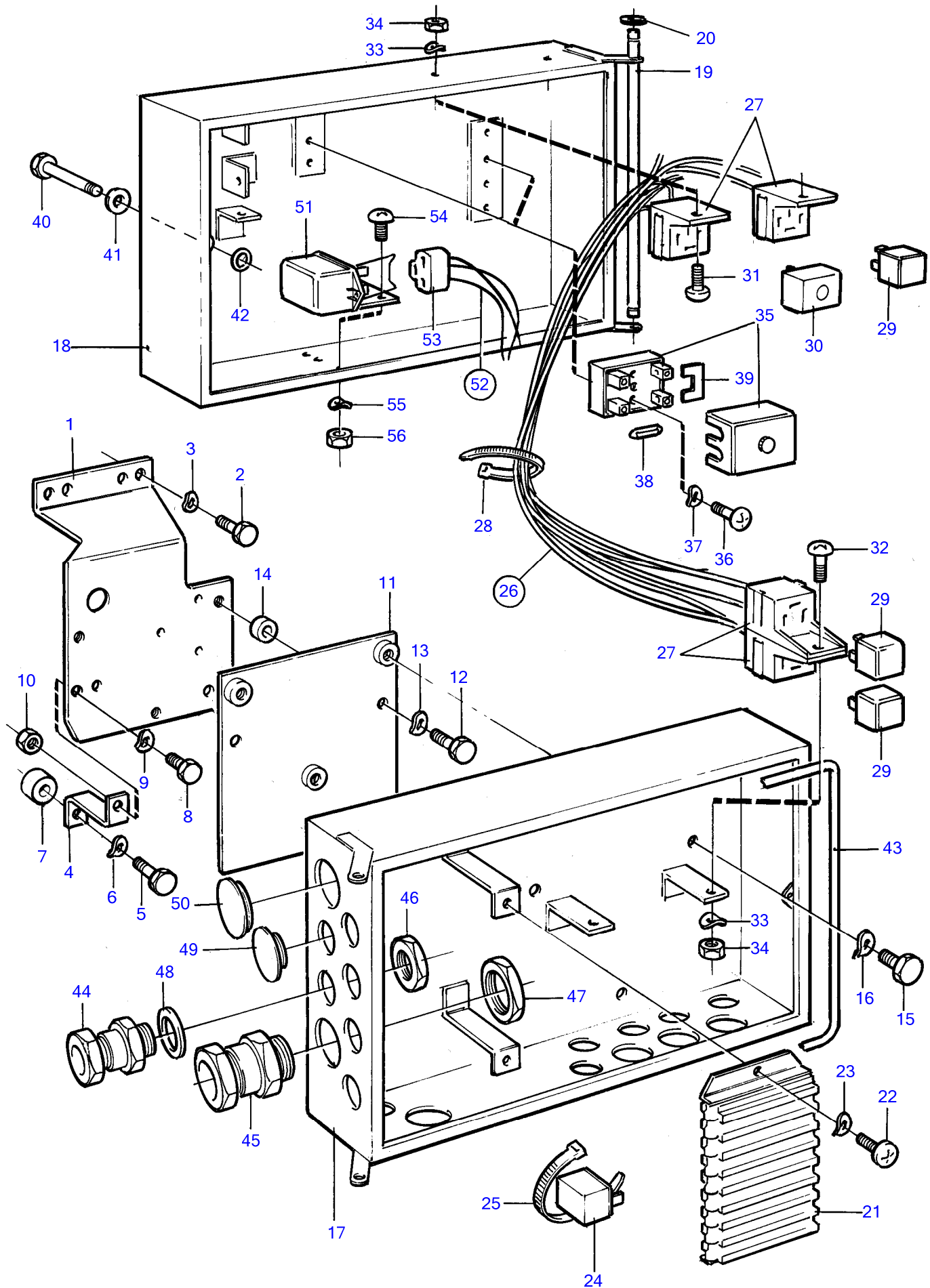

11808

TMD102A, TAMD102A

RÉF	No Pièce	QTÉ	DÉSIGNATION	NOTES
1	846819	1	Console	
2	940133	2	Vis à tête hexagonal	
3	942336	2	Rondelle élastique	
4	(846912)	1	Console	Référence hors de gamme
5	955562	1	Vis à tête hexagonal	
6	940280	1	Rondelle élastique	
7	823196	1	Douille entretoise	
8	955524	1	Vis à tête hexagonal	
9	941907	1	Rondelle élastique	
10	955826	1	Écrou hexagonal	
11	(842497)	1	Console	Référence hors de gamme
12	955297	3	Vis à tête hexagonal	
13	941907	3	Rondelle élastique	
14	807183	3	Douille entretoise	
15	955524	3	Vis à tête hexagonal	
16	941907	3	Rondelle élastique	
17	(843124)	1	Carter embrayage	Référence hors de gamme
18	(843126)	1	Capot	Référence hors de gamme
19	(837838)	1	Arbre	Référence hors de gamme
20	951667	2	Jonc d'arrêt	
21	843095	1	Bloc connexion	
22	956074	2	Vis empreinte crucif	
23	941905	2	Rondelle élastique	
24	837722	1	Résistance	
25	948211	X	Serre-câble	
26	(846211)	1	Faisceau de câble	Référence hors de gamme
27	946556	7	• Carter	
28	948211	X	Serre-câble	
29	1504951	6	Relais	
30	842987	1	Contrôleur de tensio	
31	956094	2	Vis empreinte crucif	
32	956076	2	Vis empreinte crucif	
33	941905	4	Rondelle élastique	
34	955780	4	Écrou hexagonal	
35	(88578)	4	Boîtier fusible	Référence hors de gamme
36	956060	8	Vis empreinte crucif	
37	941904	8	Rondelle élastique	
38	942545	4	Fusible	
	11433	2	Fusible	
	943905	2	Fusible	
39	(842390)	2	Lame de pontage	Référence hors de gamme
40	955261	1	Vis à tête hexagonal	
41	960138	1	Rondelle	
42	955978	1	Joint torique	
43	(842224)	X	Bande d'étanchéité	L=1000mm, Référence hors de gamme
44	822327	X	Passe fil	
	881192	X	Passe fil	
45	881193	X	Passe fil	
46	880243	X	Écrou	
47	880755	X	Écrou	
48	957185	X	Joint	
49	94081	X	Tampon	D=22mm
50	662620	X	Bouton caoutchouc	D=28mm
51	(4803292)	1	Regulateur charge	Référence hors de gamme
52	(845976)	1	Faisceau de câble	Référence hors de gamme
53	(963374)	1	• Carter	Référence hors de gamme
54	956076	2	Vis empreinte crucif	
55	941905	2	Rondelle élastique	
56	955780	2	Écrou hexagonal	

TMD102A, TAMD102A, TAMD102D

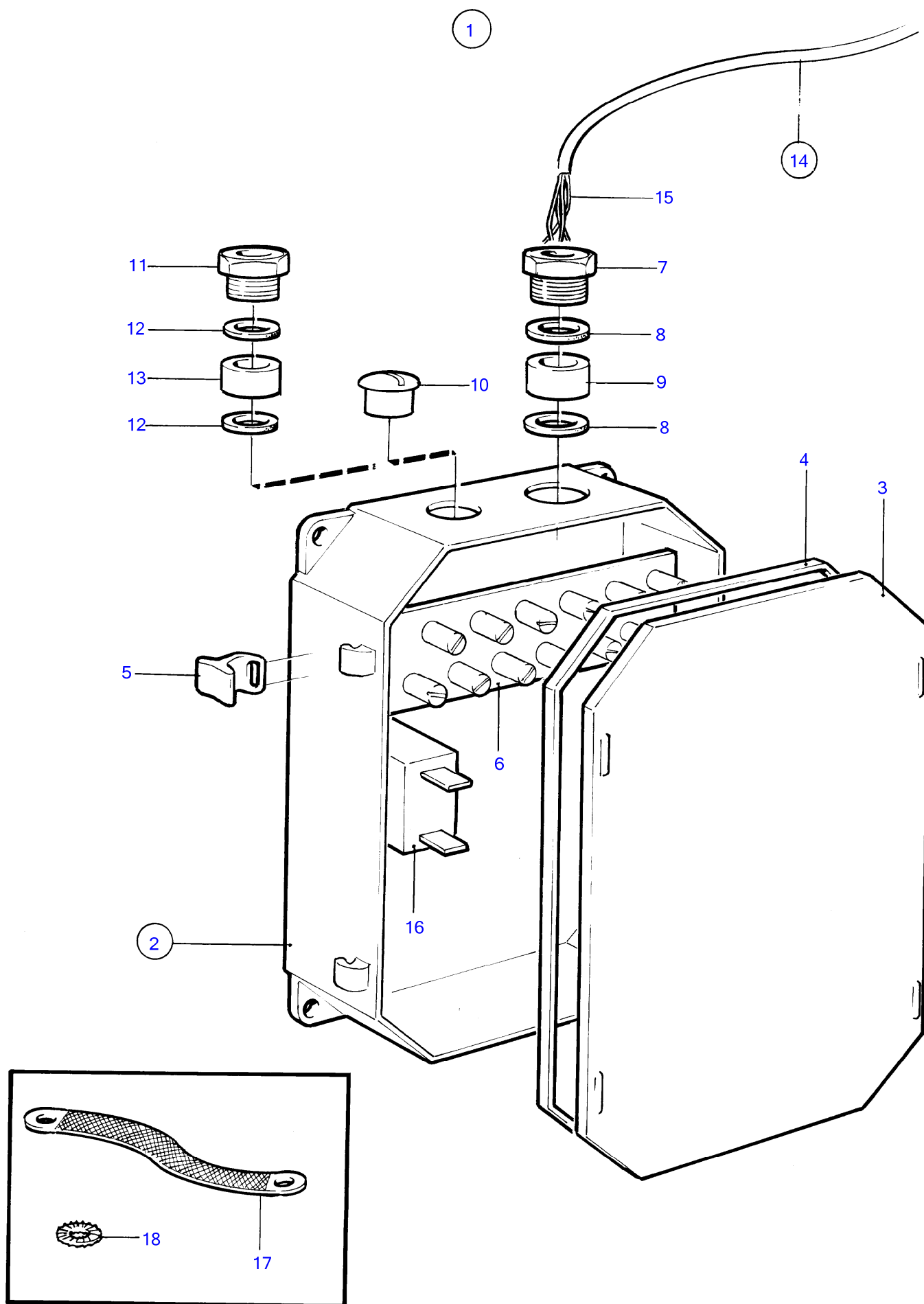

RÉF	No Pièce	QTÉ	DÉSIGNATION	Voir	NOTES
1	(838419)	1	Faisceau de câble		Pour tableau d'instrument non fabrique par Volvo Penta., Référence hors de gamme
2	(847078)	1	• Boitier embrayage		Référence hors de gamme
3	847077	1	• • Capot		
4	(1582940)	1	• • Joint		Référence hors de gamme
5	(1504888)	4	• • Crochet		Référence hors de gamme
6	(1582941)	2	• • Barrette courant		Référence hors de gamme
7	(1585425)	1	• • Passe-cable		Référence hors de gamme
8	(1585452)	2	• • Joint		Référence hors de gamme
9	(1585435)	1	• • Rondelle		Référence hors de gamme
10	(843902)	3	• • Bouchon		Référence hors de gamme
11	(1585424)	3	• Passe-cable		Référence hors de gamme
12	(1585432)	6	• Rondelle		Référence hors de gamme
13	1585449	3	• Joint		
14		X	• Faisceau de cable		
15		X	• • cables et cosses	1963	

TMD102A, TAMD102A, TAMD102D

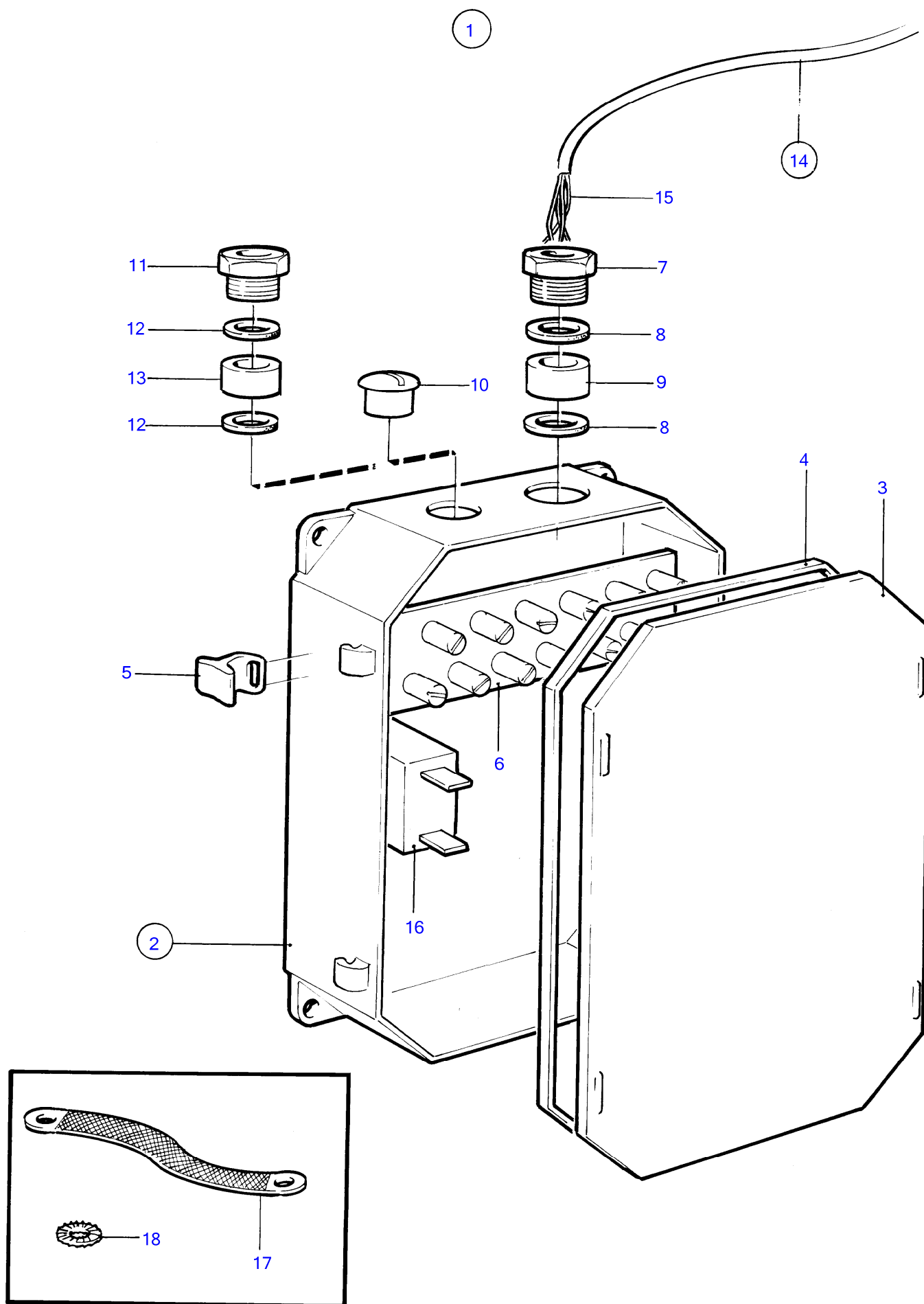

[illegible]

TMD102A, TAMD102A

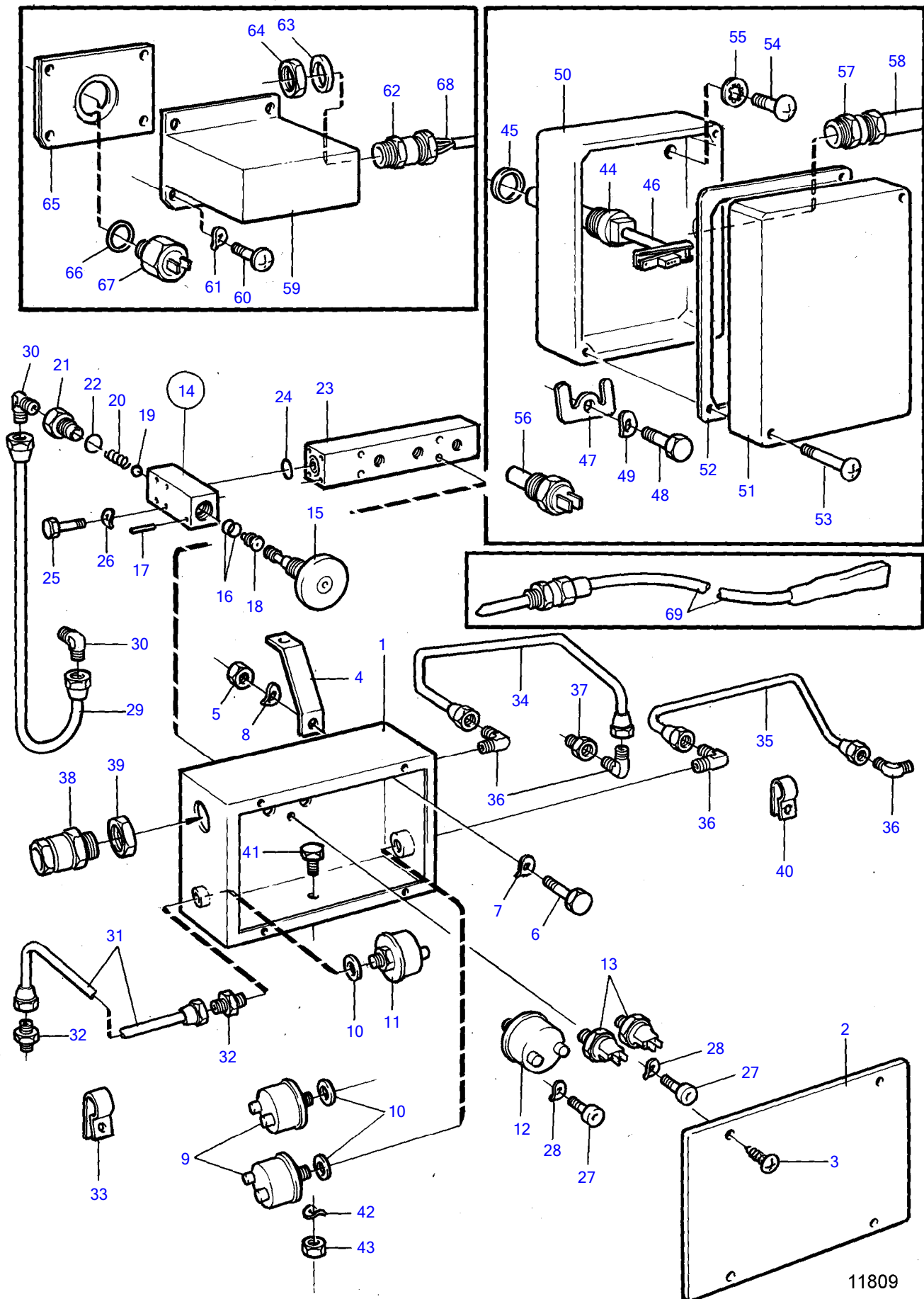

TMD102A, TAMD102A

RÉF	No Pièce	QTÉ	DÉSIGNATION	Voir	NOTES
1	(843063)	1	Caisse		Référence hors de gamme
2	(843064)	1	Couvercle		Référence hors de gamme
3	(958244)	4	Vis empreinte crucif		Référence hors de gamme
4	(846982)	1	Support		Référence hors de gamme
5	955826	2	Écrou hexagonal		
6	955524	2	Vis à tête hexagonal		
7	955894	3	Rondelle		
8	941907	2	Rondelle élastique		
9	846311	2	Capteur de pression, eau de refroidissement		
10	947624	3	Joint		
11	866838	1	Capteur de pression, turbo	(837782)	
12	866833	1	Capteur de pression, pression d'huile moteur	(843231)	
13	873526	2	Commutateur, pression d'huile moteur		
14	837928	1	Valve		
15		1	• Bride		
16	925052	2	• Joint torique		
17	951938	1	• Goupille tubulaire		
18	(837932)	1	• Piece intermediaire		Référence hors de gamme
19	(70472)	1	• Bille		Référence hors de gamme
20	(832441)	1	• Ressort		Référence hors de gamme
21		1	• Raccord tuyau		
22	955985	1	• Joint torique		
23	(837938)	1	Entretoise		Référence hors de gamme
24	955984	1	Joint torique		
25	(959181)	4	Vis à six pans creux		Référence hors de gamme
26	941904	4	Rondelle élastique		
27	942001	4	Vis à six pans creux		
28	941906	4	Rondelle élastique		
29	(847030)	1	Tube		Huile, moteur., Référence hors de gamme
30	954342	2	Raccord coudé		
31	(847031)	1	Tube		Pression de suralimentation., Référence hors de gamme
32	954335	1	Raccord		
33	940374	1	Collier serrage		
34	(847032)	1	Tube		Eau douce., Référence hors de gamme
35	847033	1	Tube		Eau de mer.
36	(954343)	4	Raccord coudé		Référence hors de gamme
37	836192	1	Raccord		
38	881193	1	Passe fil		
39	880755	1	Écrou		
40	942400	1	Collier serrage		
41	(955223)	2	Vis		Référence hors de gamme
42	941907	2	Rondelle élastique		
43	955826	2	Écrou hexagonal		
44	(836718)	1	Douille		Référence hors de gamme
45	947626	1	Joint		
46	837472	1	Témoin température		Eau douce.
47	(837396)	1	Rondelle verrouillag		Référence hors de gamme
48	956076	1	Vis empreinte crucif		
49	941905	1	Rondelle élastique		
50	837391	1	Carter		
51	837392	1	Capot		
52	(837424)	1	Joint		Référence hors de gamme
53	956301	2	Vis empreinte crucif		
54	956568	2	Vis à six pans creux		
55	941907	2	Rondelle élastique		
56	827150	1	Capteur		Eau douce.
57	822327	1	Passe fil		
58		X	Direction de bateau, classifiable	1963	
59	843102	1	Caisse		
60	956059	4	Vis empreinte crucif		
61	941904	4	Rondelle élastique		
62	822327	1	Passe fil		
63	957185	1	Joint		
64	880243	1	Écrou		
65	843103	1	Plaque de fixation		
66	925059	1	Joint torique		
67	354671	1	Commande tachymetre		
68		X	Direction de bateau, classifiable	1963	

RÉF	No Pièce	QTÉ	DÉSIGNATION	Voir	NOTES
69	(842950)	1	Capteur		Température d'échappement., Réféence hors de gamme

TMD102A, TAMD102A, TAMD102D

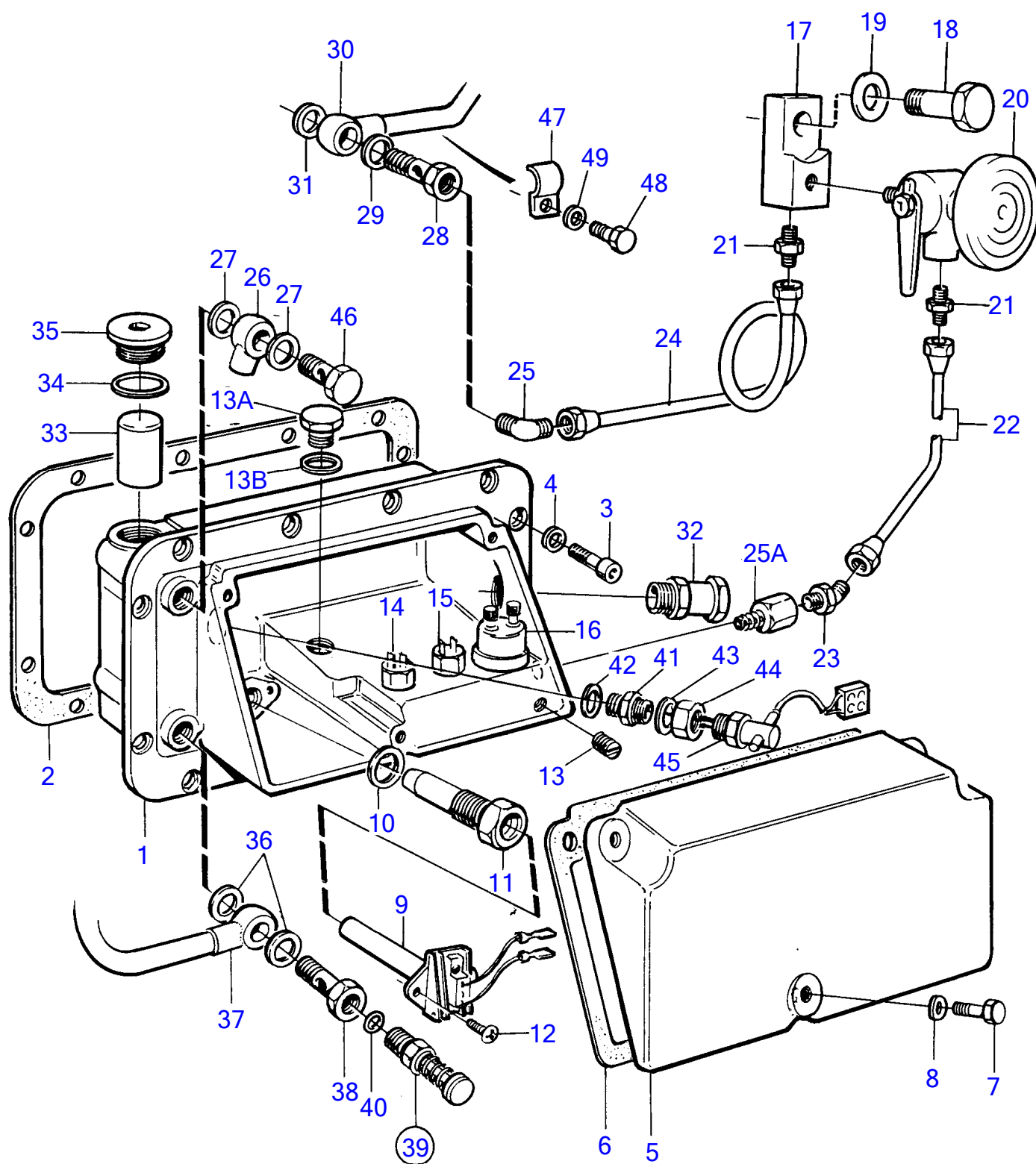

16067

TMD102A, TAMD102A, TAMD102D

RÉF	No Pièce	QTÉ	DÉSIGNATION	Voir	NOTES
1	(845627)	1	Carter		Référence hors de gamme
2	862597	1	Joint		
3	956569	12	Vis à six pans creux		
4	11992	12	Joint		
5	(845708)	1	Couvercle		Référence hors de gamme
6	845709	1	Joint		
7	(846431)	3	Vis		Référence hors de gamme
8	941906	3	Rondelle élastique		
9	843768	1	Témoin température		
10	957179	1	Joint		
11	843288	1	Douille		
12	956062	2	Vis empreinte crucif		
13	(16325)	1	Bouchon		Référence hors de gamme
13A	180761	1	Bouchon		
13B	957179	1	Joint		
14	864285	1	Capteur pression, alarme		SN-1101051156/XXXXXX
	873526	1	Commutateur, alarme		SN1101051157/XXXXXX-
15	864284	1	Capteur pression, arrêt		SN-1101051156/XXXXXX
	863169	1	Chien de garde de pr, arrêt		SN1101051157/XXXXXX-
16	881432	1	Capteur, oil		
17	(844120)	1	Console		Référence hors de gamme
18	955562	1	Vis à tête hexagonal		
19	955898	1	Rondelle		
20	836273	1	Grue		
21	954335	2	Raccord		
22	(847270)	1	Tube		Référence hors de gamme
23	(831965)	1	Raccord		Référence hors de gamme
24	(844264)	1	Conduit d'huile		Référence hors de gamme
25	954342	1	Raccord coudé		
25A	835980	1	Raccord		
26	25168	1	Raccord banjo		
27	957178	2	Joint		
28	(847211)	1	Vis creuse		Référence hors de gamme
29	942703	1	Joint		
30	846808	1	Conduit huile pressi, pression d'huile	2742	
31	957181	1	Joint		
32	881193	1	Passe fil		
33	843815	1	Flotteur		
34	957191	1	Joint		
35	843639	1	Bouchon		
36	957178	2	Joint		
37	(847269)	1	Conduit d'huile, tuyau de fuite	2839	Référence hors de gamme
38	823417	1	Vis creuse		
39	844770	1	Valve		
40	960202	1	• Joint torique		
41	843688	1	Raccord		
42	957181	1	Joint		
43	15304	1	Joint		
44	843640	1	Contre-écrou		
45	843757	1	Détecteur de trop-pl		
46	25167	1	Vis creuse		
47	940374	2	Collier serrage		
48	956570	2	Vis à six pans creux		
49	955894	2	Rondelle		

TAMD102D

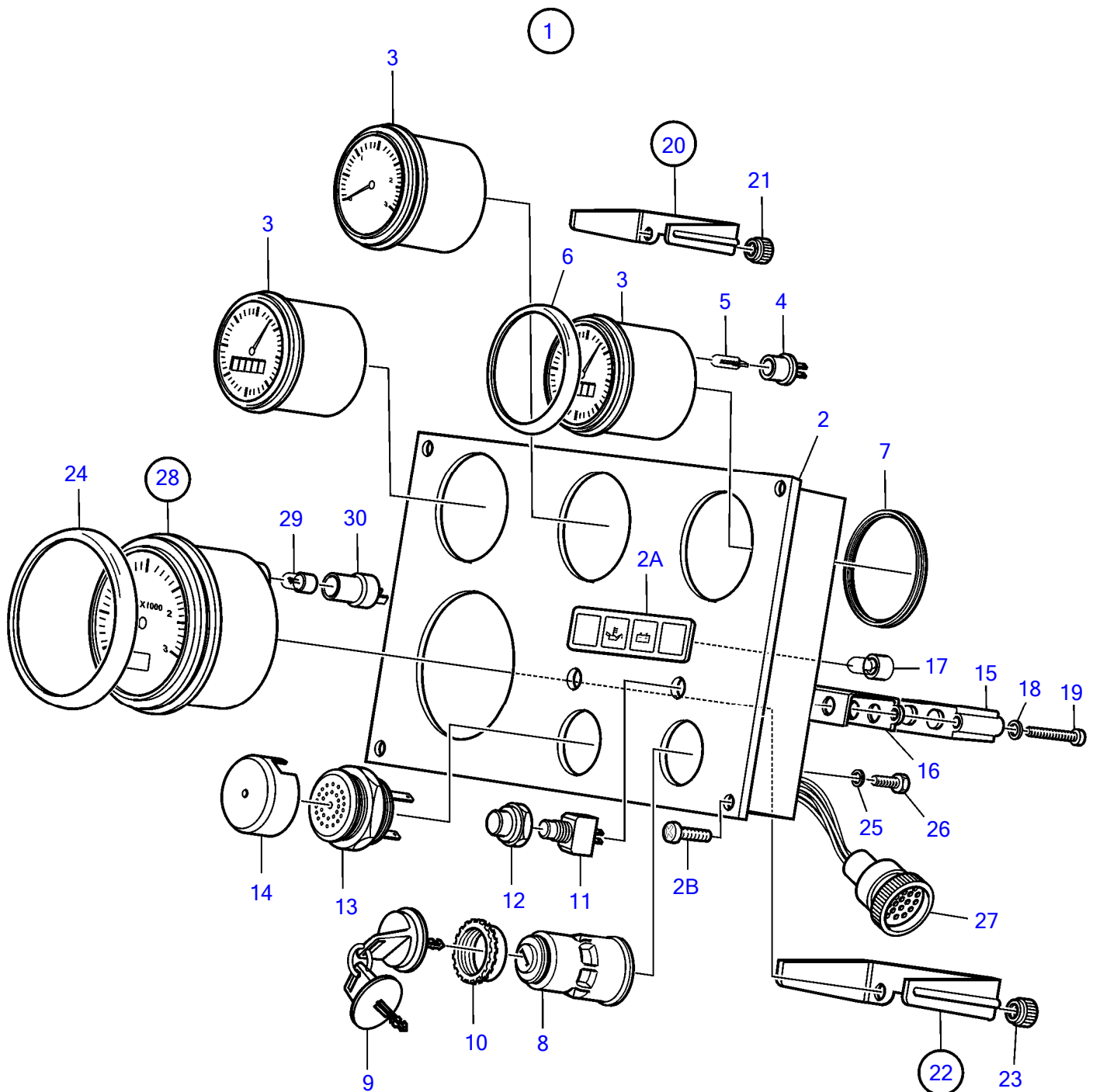

15483

TAMD102D

RÉF	No Pièce	QTÉ	DÉSIGNATION	Voir	NOTES
1	873591	1	Tableau de bord		Rempl. par 3587075
	3587075	1	Tableau de bord		
2		1	• Tableau de bord		(860182)
2A	858645	1	• Ruban symbole		
2B	828647	4	• Vis		
3	873196	1	• Thermomètre		
	873198	1	• Manomètre d'huile		
	873200	1	• Voltmètre		
4	863945	3	• • Douille ampoule		
5	863947	3	• • Ampoule		
6	858643	3	• Bague frontale		D=52mm
7	828803	3	• Bague guide		
8	864277	1	• Verrouillage de déma		Rempl. par 3587072
	3587072	1	• Verrouillage de déma		
9	859953	2	• • Clé		Indiquer le code de cle a la commande
			• bulletin 49-30	49-30-EN	Outil No de réf. 859953
10	859955	1	• • Écrou plastique		
11	828584	1	• Interrupteur à bascu		Test d'alarme
	828585	1	• Interrupteur à bascu		Eclairage d'instruments
12	828586	2	• Écrou		
13	828587	1	• Bruiteur		
14	858795	1	• Capot protection		
15	873737	1	• Unité électronique		
16	828784	1	• Catadioptré		
17	828818	4	• Ampoule		24V
18	941904	2	• Rondelle élastique		
19	(941615)	2	• Vis empreinte crucif		Référence hors de gamme
20	873207	3	• Jeu étriers		
21		6	• • Ecrou		
22	873208	1	• Jeu étriers		
23		2	• • Ecrou		
24	873517	1	• Bague		D=72mm
25	941904	1	• Rondelle élastique		
26	949947	1	• Vis empreinte crucif		
27	828646	1	• Faisceau de câble		
28	874496	1	Kit compte-tours		2600 tr/min, (873995)
29	863947	1	• Ampoule		24V
30	863945	1	• Douille ampoule		

TMD102A, TAMD102A

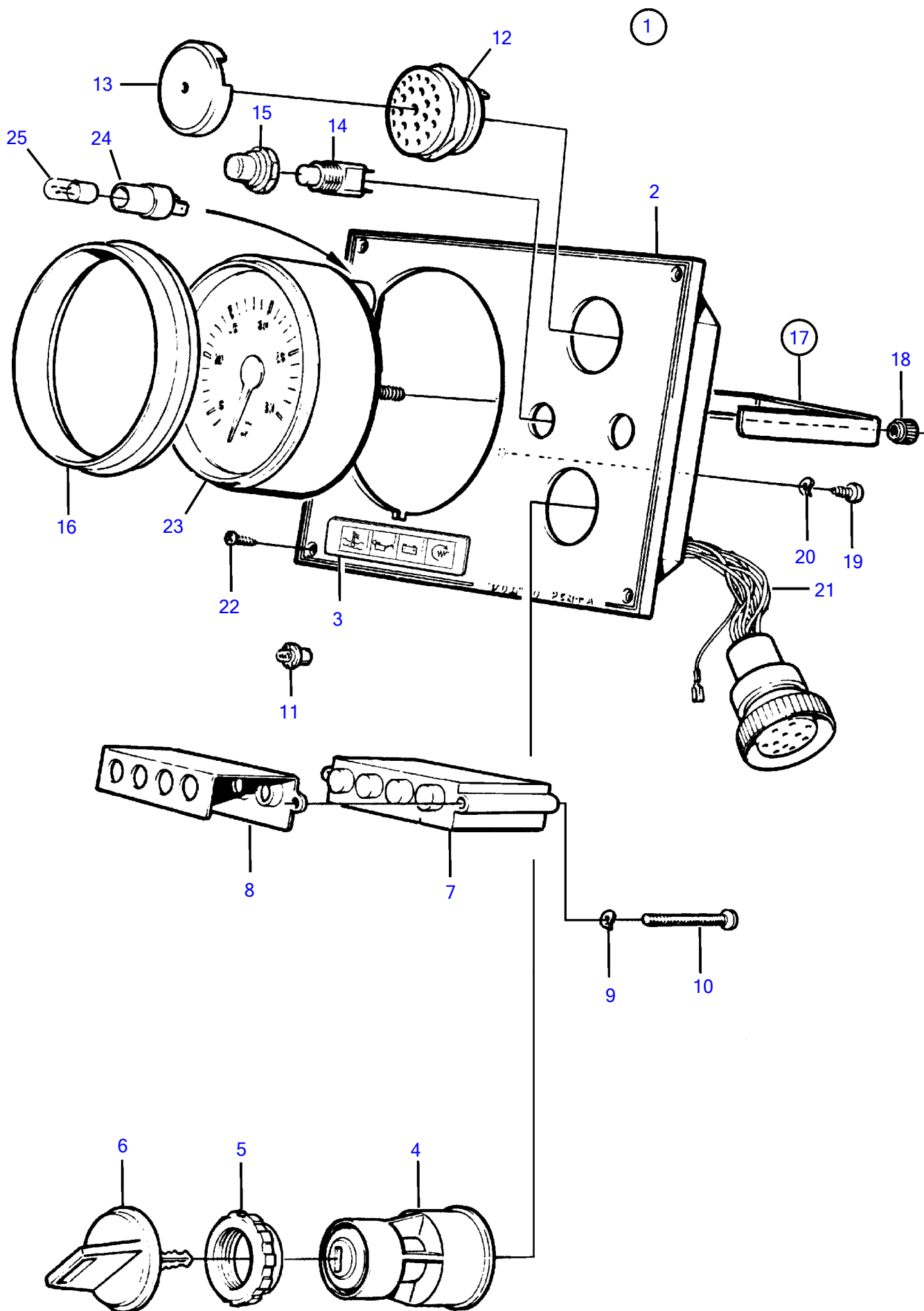

TMD102A, TAMD102A

RÉF	No Pièce	QTÉ	DÉSIGNATION	NOTES
1	3587076	1	Tableau de bord	(873592)
2		1	• Tableau de bord	
3	858645	1	• Ruban symbole	
4	888001	1	• Verrouillage de déma	
5		2	• • Cle	
6		1	• • Ecrou plastique	Indiquer le code de cle a la commande
7	873737	1	• Unité électronique	
8	828784	1	• Catadioptr	
9	941904	3	• Rondelle élastique	
10	(941615)	2	• Vis empreinte crucif	Référence hors de gamme
11	828818	4	• Ampoule	24V
12	828587	1	• Bruiteur	
13	858795	1	• Capot protection	
14	828584	1	• Interrupteur à bascu	Test d'alarme
	828585	1	• Interrupteur à bascu	Eclairage d'instruments
15	828586	2	• Écrou	
16	873517	1	• Bague	
17	873208	1	• Jeu étri	
18		2	• • Ecrou	
19	949947	1	• Vis empreinte crucif	
20	941904	1	• Rondelle élastique	
21	828648	1	• Kit câbles	
22	828647	4	• Vis	
23	873998	1	Kit compte-tours	3400tr/min
24	863945	1	• Douille ampoule	
25	863946	1	• Ampoule	

TMD102A, TAMD102A

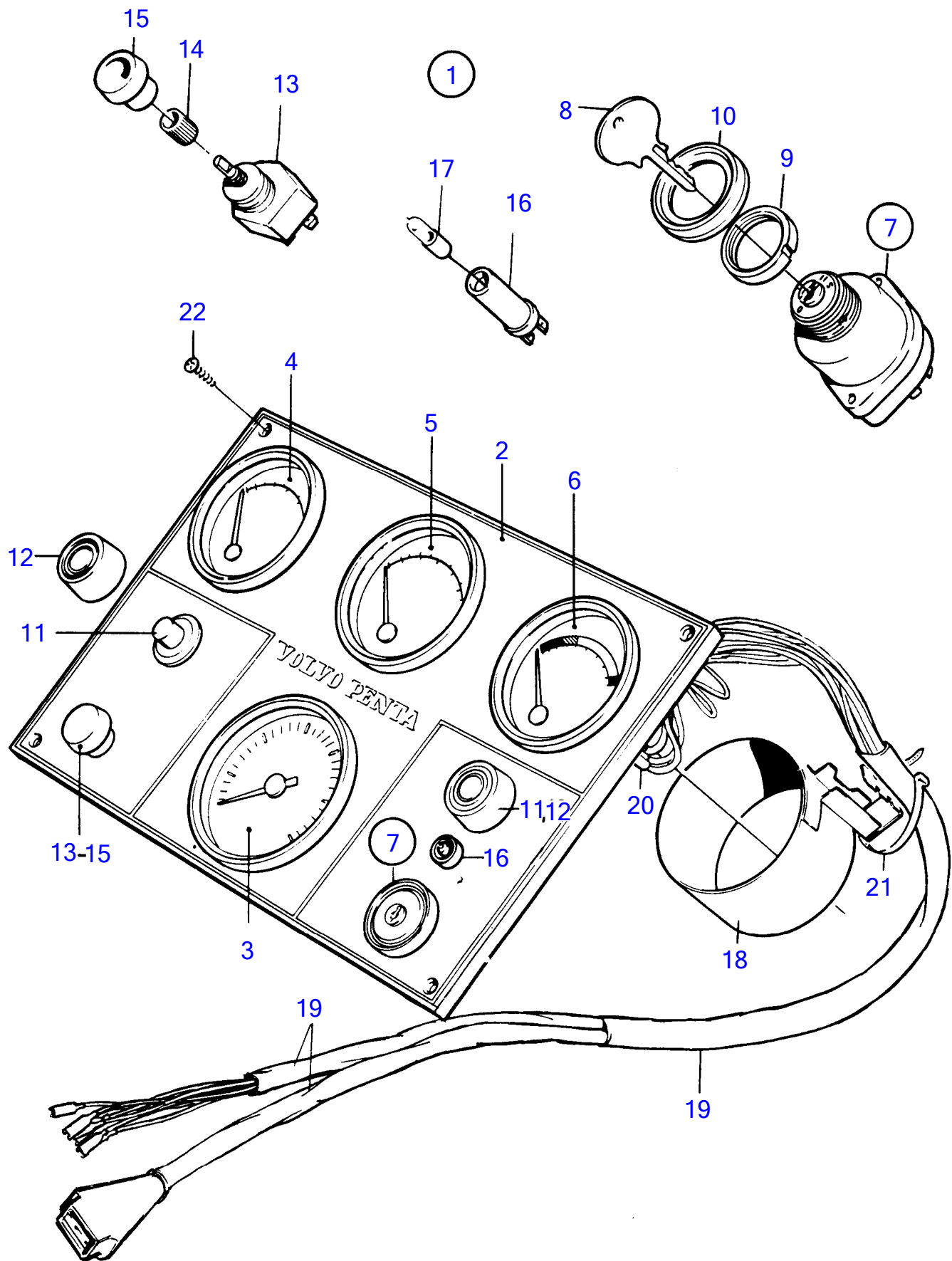

TMD102A, TAMD102A

RÉF	No Pièce	QTÉ	DÉSIGNATION	Voir	NOTES
1	(873811)	1	Tableau de bord		24V, Référence hors de gamme
2	842387	1	• Tôle instrument		
3	(842563)	1	• Compte-tours		Référence hors de gamme
4	(837758)	1	• Thermomètre		Référence hors de gamme
5	(837756)	1	• Tableau bord, pression d'huile moteur		Référence hors de gamme
6	(837730)	1	• Voltmètre		Référence hors de gamme
7	856670	1	• Verrouillage de déma		
8		2	• • Cle		
9	(831536)	1	• Écrou		Référence hors de gamme
10	(827769)	1	• Colletette		Référence hors de gamme
11	843684	2	• Bouton		
12	837533	2	• Capuchon caoutchouc		
13	1578846	1	• Rhéostat		
14	843002	1	• Écrou		
15	862180	1	• Bouton		(842921)
16	808175	4	• Douille ampoule		
17	182059	4	• Ampoule		
18	(837859)	2	• Fixation		Référence hors de gamme
19	(846213)	1	• Faisceau de câble		Référence hors de gamme
20		X	• équipements électriques	1963	
21	948211	X	• Serre-câble		
22	(944540)	4	• Vis		Référence hors de gamme

TMD102A, TAMD102A

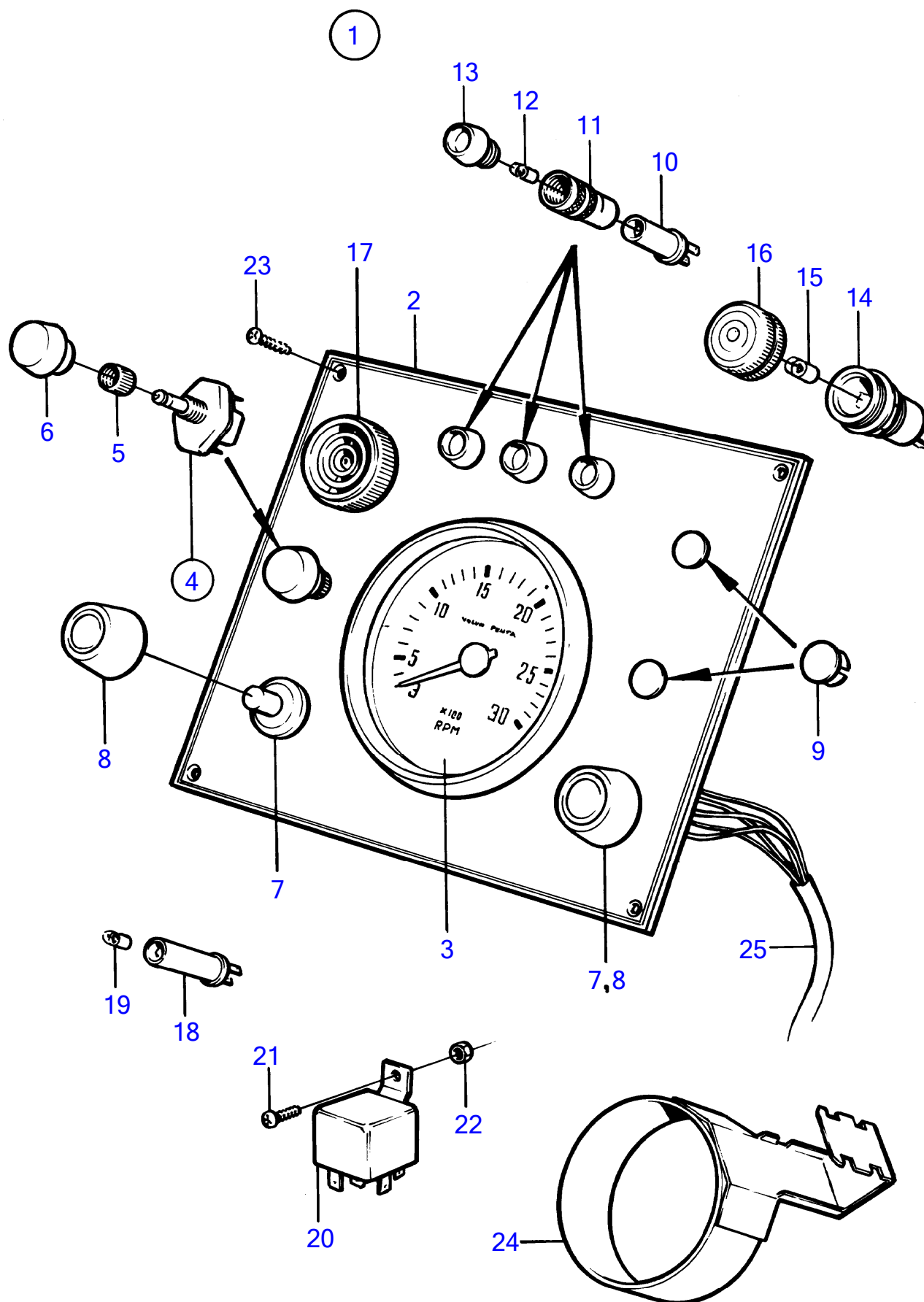

7435

TMD102A, TAMD102A

RÉF	No Pièce	QTÉ	DÉSIGNATION	Voir	NOTES
1	873812	1	Tableau de bord		24V
2	(837540)	1	• Tôle instrument		Référence hors de gamme
3	(842563)	1	• Compte-tours		Référence hors de gamme
4	(875819)	2	• Interrupteur		(837725), Référence hors de gamme
5	843002	2	• • Écrou		
6	(837726)	2	• • Bouton		Référence hors de gamme
7	843684	2	• Bouton		
8	837533	2	• Capuchon caoutchouc		
9	845071	2	• Bouchon		
10	808175	4	• Douille ampoule		
11	819350	4	• Douille		
12	182059	4	• Ampoule		
13	827766	3	• Lentille		Orange
	(862150)	1	• Lentille		Bleu, Référence hors de gamme
14	(355777)	1	• Retenue		Référence hors de gamme
15	182034	1	• Ampoule		
16	(1561793)	1	• Lampe		Remplacé par lentille bleue 862150 + douille 819350 + douille d'ampoule 808175 et ampoule 182059., Orange, Référence hors de gamme
17	827597	1	• Outil de signalisati		
18	808175	1	• Douille ampoule		
19	182059	1	• Ampoule		
20	873611	1	• Relais		(837878)
21	956076	1	• Vis empreinte crucif		
22	949874	1	• Contre-écrou à embas		(946577)
23	(944540)	4	• Vis		Référence hors de gamme
24	(837860)	1	• Fixation		Référence hors de gamme
25		X	equipements electriques	1963	

TMD102A, TAMD102A, TAMD102D

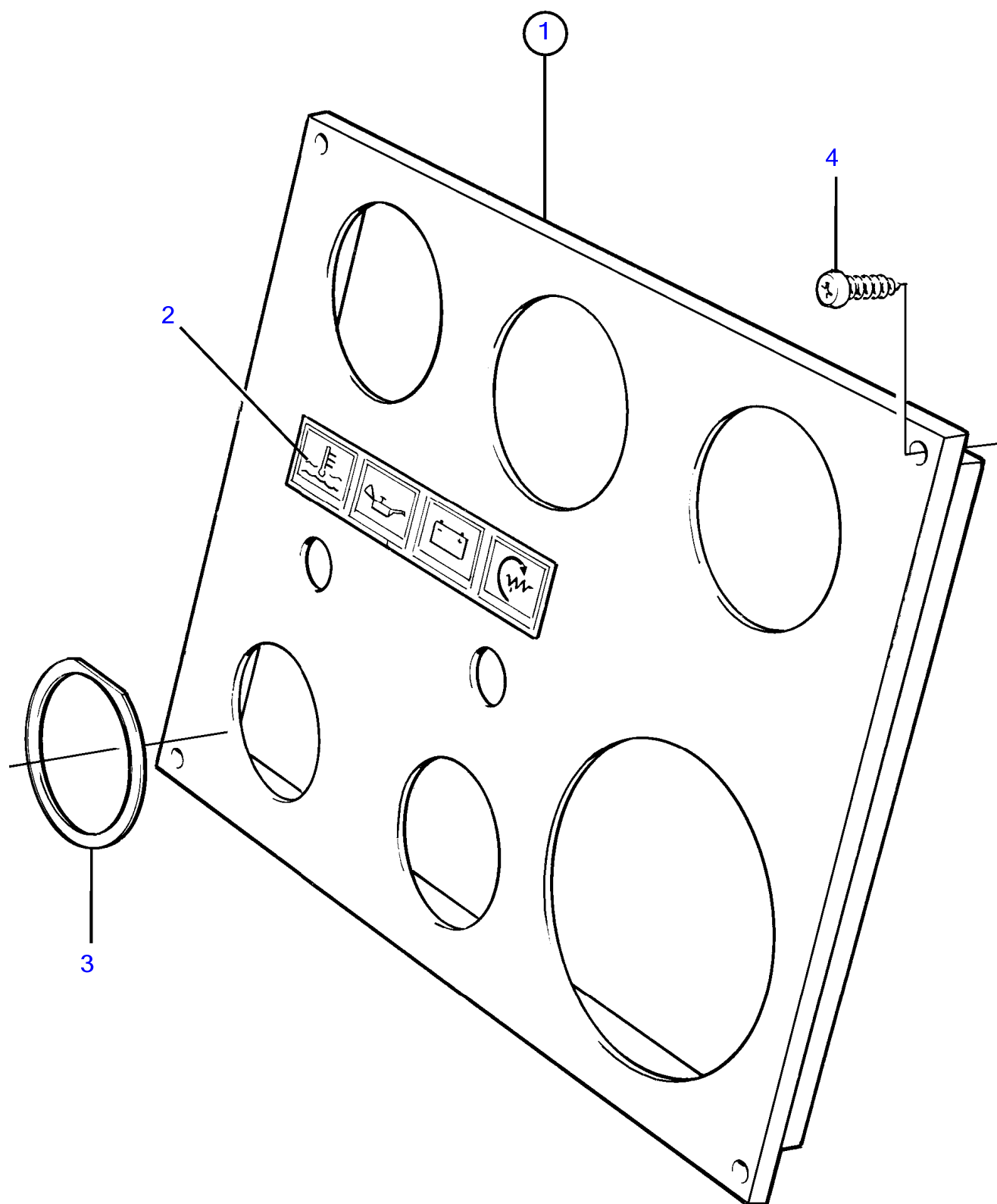

[illegible]

TMD102A, TAMD102A

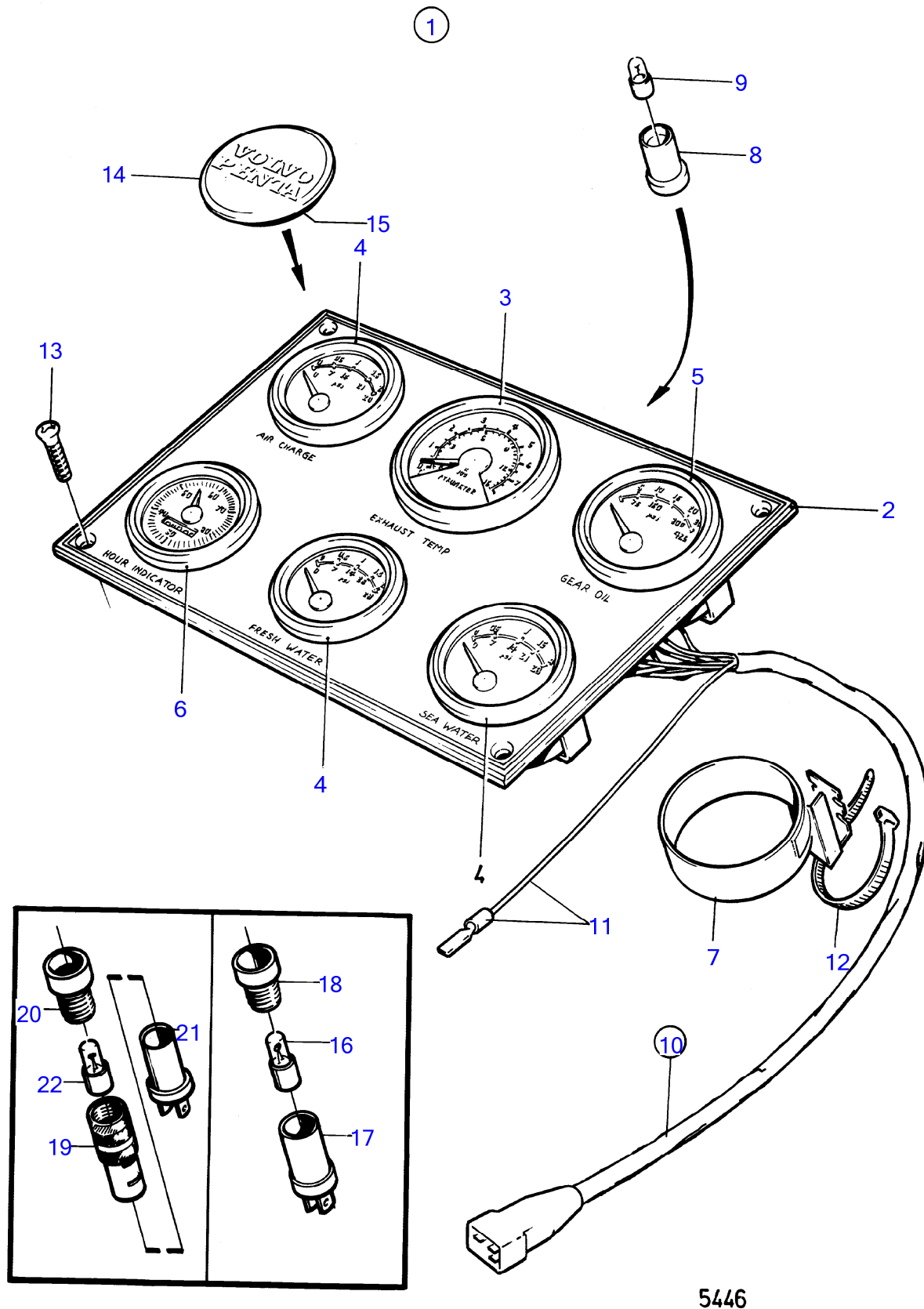

TMD102A, TAMD102A

RÉF	No Pièce	QTÉ	DÉSIGNATION	Voir	NOTES
1	843078	1	Tableau de bord		24V
2	(842846)	1	• Tôle instrument		Référence hors de gamme
3	842841	1	• Pyromètre		
4	(837754)	1	• Tableau bord, pression turbo		Référence hors de gamme
5	(837747)	1	• Tableau bord, pression huile-inverse		Référence hors de gamme
6	872479	1	• Compteur horaire		
7	(837859)	1	• Fixation		Référence hors de gamme
8	808175	6	• Douille ampoule		
9	182059	6	• Ampoule		
10	(843040)	1	• Faisceau de câble		Référence hors de gamme
11		X	• équipements electriques	1963	
12	948211	X	• Serre-câble		
13	(944540)	4	• Vis		Référence hors de gamme
14	(842599)	1	• Rondelle de recouvre		Référence hors de gamme
15	842601	1	• Film		
16	182034	2	• Ampoule		
17	(355777)	2	• Retenue		Référence hors de gamme
18	(1561793)	1	• Lampe		Orange, Référence hors de gamme
	(1573962)	1	• Lampe témoin		Vert, Référence hors de gamme
19	819350	3	• Douille		
20	827766	3	• Lentille		Orange
21	808175	3	• Douille ampoule		
22	182059	3	• Ampoule		

TMD102A, TAMD102A

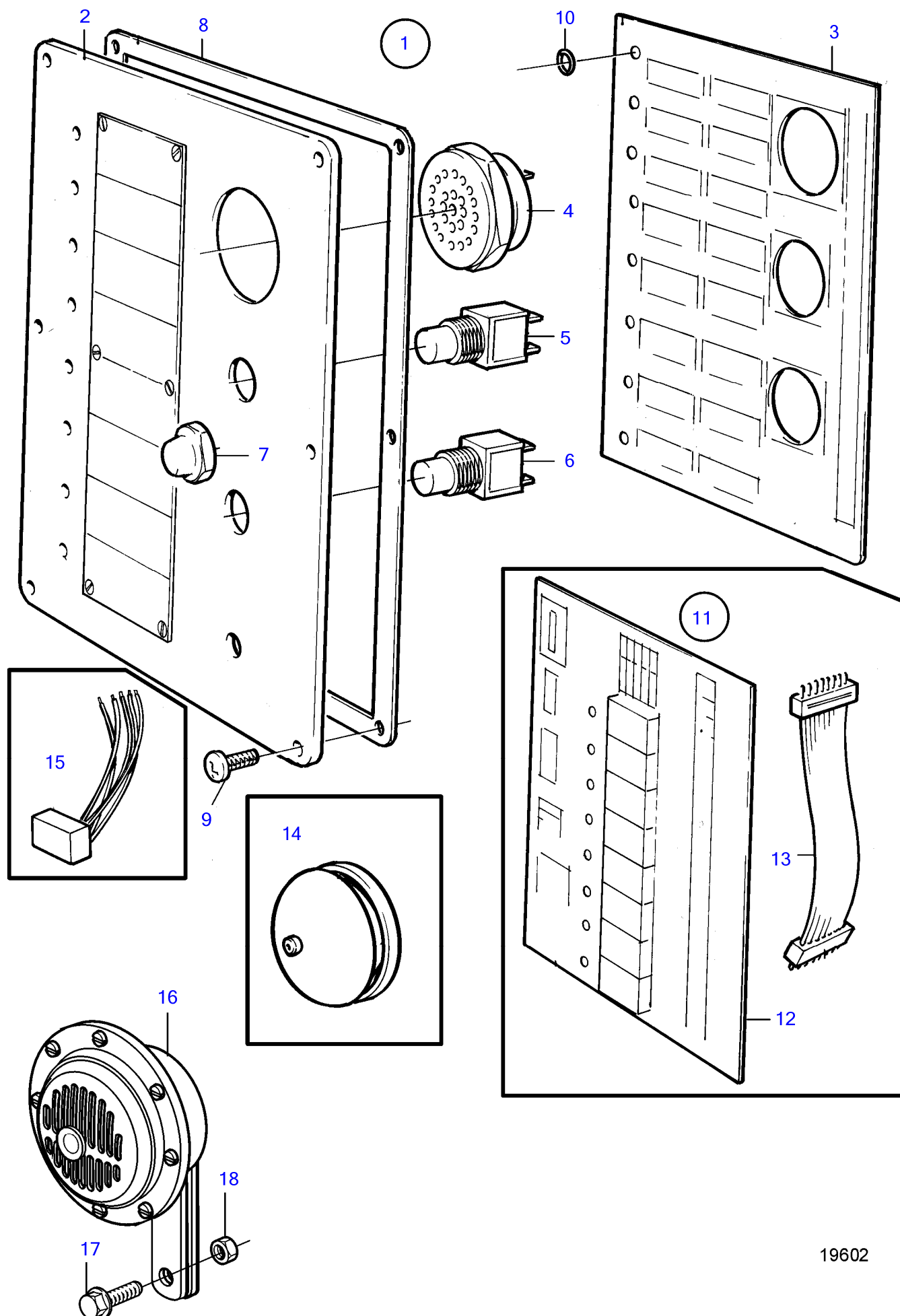

19602

RÉF	No Pièce	QTÉ	DÉSIGNATION	NOTES
1	862753	1	Tableau d'alarme	Rempl par 873785
	873785	1	Unité électronique	
	862935	1	• Tableau d'alarme	Rempl par 873785
2	(862317)	1	• • Tôle frontale	Référence hors de gamme
3	862739	1	• • Carte circuit	Rempl par 873785
4	828587	1	• • Bruiteur	
5	(862719)	1	• • Interrupteur à bascu	Référence hors de gamme
6	828584	1	• • Interrupteur à bascu	
7	828586	2	• • Écrou	
8	862331	1	• • Joint	
9	862217	6	• • Vis empreinte crucif	
10	955978	9	• • Joint torique	
11	862793	1	Carte circuit	
12		1	• Carte circuit	
13		1	•	
14	881806	1	Sonnette	(823214)
15	(863043)	1	Boîte de verrouillag	Référence hors de gamme
16	874050	1	Avertisseur	
17	946440	1	Vis à embase	
18	948645	1	Contre-écrou à embas	

TAMD102D

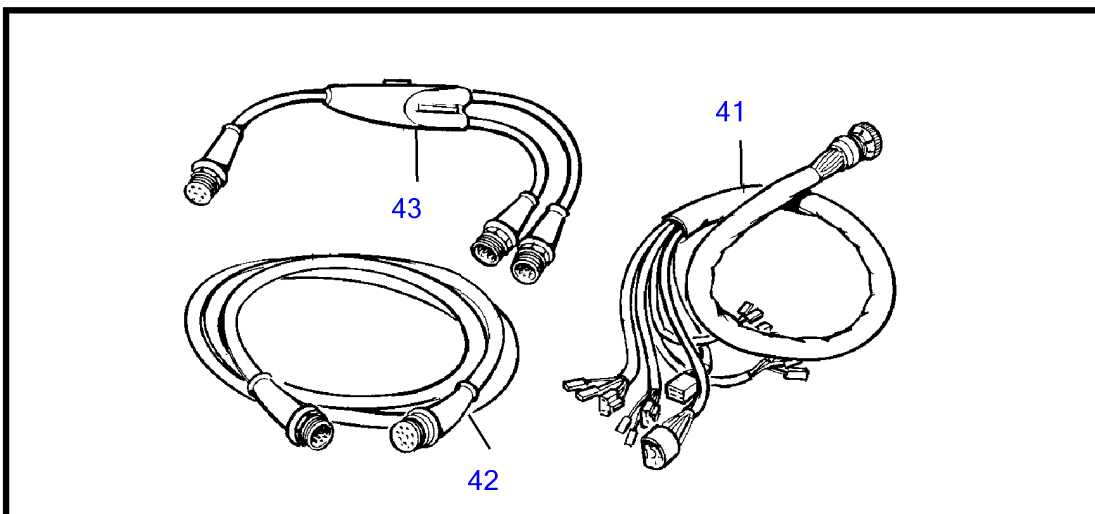
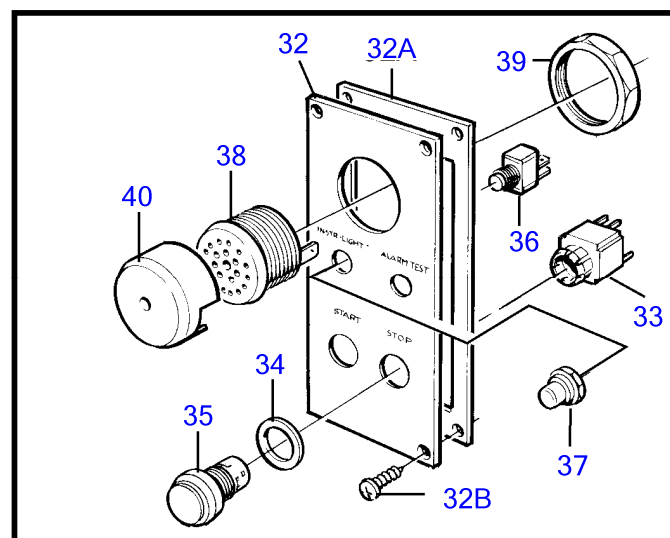
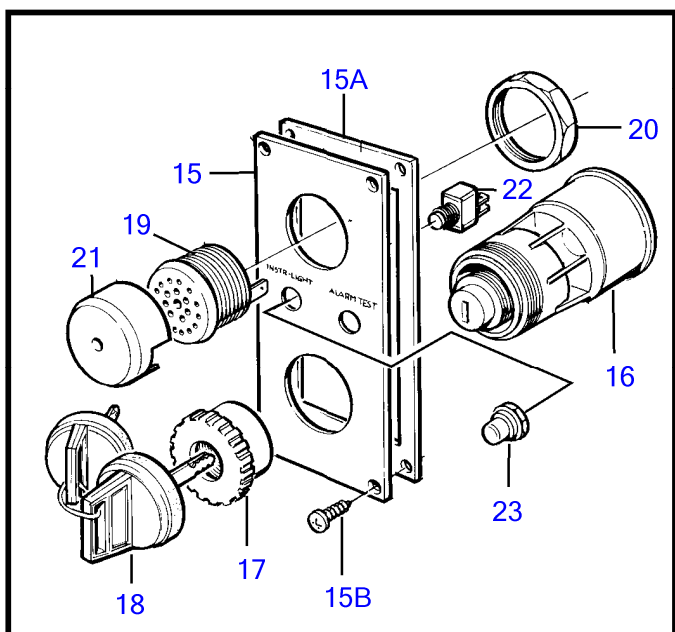
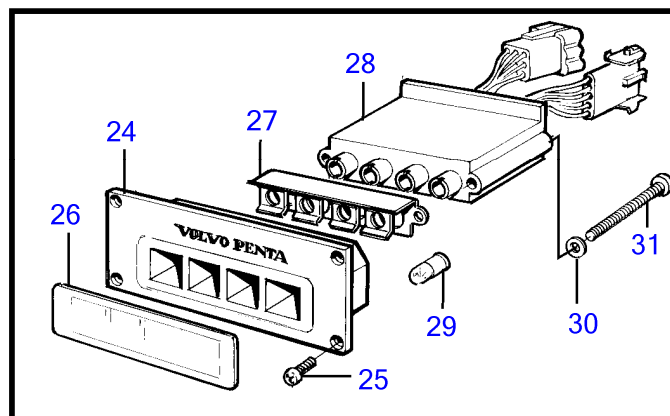
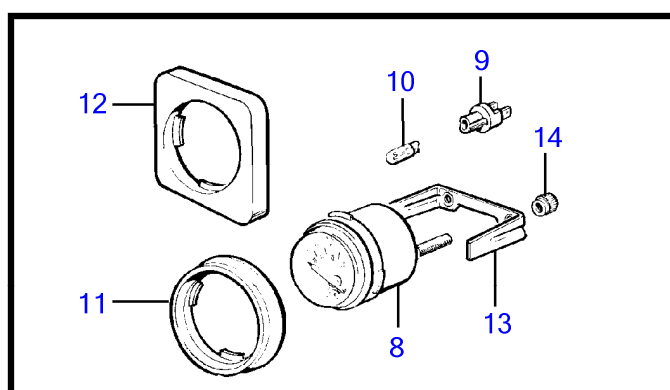
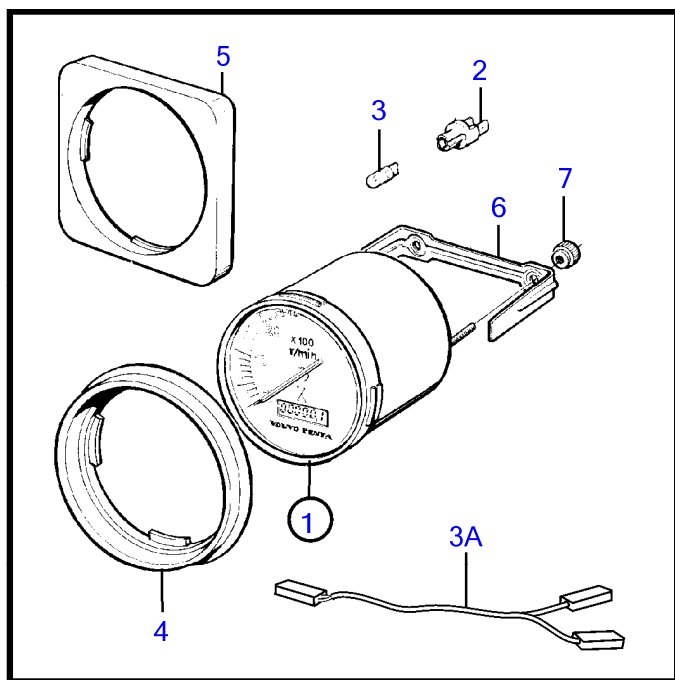

17895

TAMD102D

RÉF	No Pièce	QTÉ	DÉSIGNATION	Voir	NOTES
1	874496	1	Kit compte-tours		2600 tr/min (873995)
2	863945	1	• Douille ampoule		
3	863947	1	• Ampoule		
3A		1	• Kit câbles		
4	873517	1	Bague		Alt., D=72mm
5	(873210)	1	Cadre instrument		Référence hors de gamme, Alt, D=75mm
6	873208	1	Jeu étriers		
7		2	• Ecrou		
8	873206	1	Manomètre de suralim		
	873196	1	Thermomètre		40-120°C
	873198	1	Manomètre d'huile		10x100kPa
	873202	1	Manomètre d'huile, inverseur		30x100kPa
	873200	1	Voltmètre		
9	863945	1	• Douille ampoule		
10	863947	1	• Ampoule		
11	858643	1	Bague frontale		Alt, D=52mm
12	856822	1	Cadre instrument		Alt, D=52mm
13	873207	1	Jeu étriers		
14		2	• Ecrou		
15	873271	1	Panneau		
15A	873273	1	Joint		
15B	828647	4	Vis		
16	3587072	1	Verrouillage de déma		(864277)
17	859955	1	• Ecrou plastique		
18	859953	2	• Clé		Indiquer le code de cle a la commande
			• bulletin 49-30	49-30-EN	Outil No de réf. 859953
19	828587	1	Bruiteur		
20		1	• Ecrou		
21	858795	1	Capot protection		
22	828584	1	Interrupteur à bascu		Test d'alarme
	828585	1	Interrupteur à bascu		Eclairage d'instruments
23	828586	2	Écrou		
24	858876	1	Panneau symbole		
25	828647	4	• Vis		
26	858645	1	• Ruban symbole		Pour température d'eau, pression d'huile, charge de batterie ainsi préchauffage.
	873559	1	Ruban symbole		Pour niveau d'huile, niveau d'eau de refroidissement, eau dans le filtre a carburant et alarme supplémentaire.
27	828784	1	Catadioptr		
28	873737	1	Unité électronique		Pour température d'eau, pression d'huile, charge de batterie ainsi préchauffage.
	873211	1	Unité électronique		Pour niveau d'huile, niveau d'eau de refroidissement, eau dans le filtre a carburant et alarme supplémentaire.
29	828818	4	Ampoule		
30	941904	2	Rondelle élastique		
31	(941615)	2	Vis empreinte crucif		Référence hors de gamme
32	873272	1	Panneau		
32A	873273	1	Joint		
32B	828647	4	Vis		
33	876950	1	Kit bouton-poussoir		Démar vert (873274)
	876950	1	Kit bouton-poussoir		Arrêt rouge (873275)
34		2	• Joint		
35		2	• Bouton-poussoir		
36	828584	1	Interrupteur à bascu		Test d'alarme
	828585	1	Interrupteur à bascu		Eclairage d'instruments
37	828586	2	Écrou		
38	828587	1	Bruiteur		
39		1	• Ecrou		
40	858795	1	Capot protection		
41	873579	1	Faisceau de câbles		Poste principal
	873580	1	Faisceau de câbles		Pont superieur
42	846648	X	Câble allonge		L=3.0m
	846649	X	Câble allonge		L=5.0m
	846650	X	Câble allonge		L=7,0m
	873838	X	Câble allonge		L=9.0m
	873839	X	Câble allonge		L=11,0m
43	1140598	X	Contact de distribut		

TMD102A

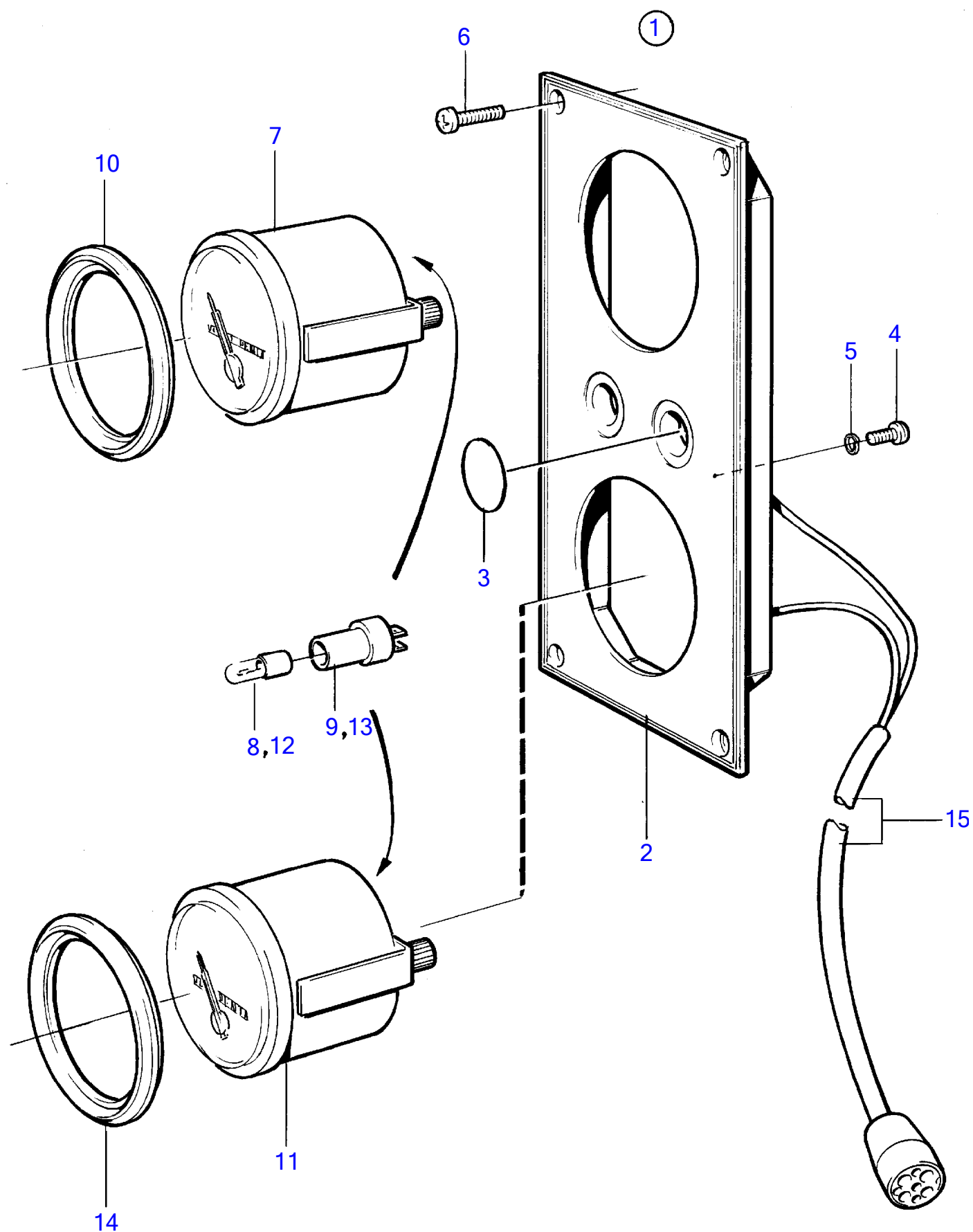

11243

[illegible]

TMD102A, TAMD102A, TAMD102D

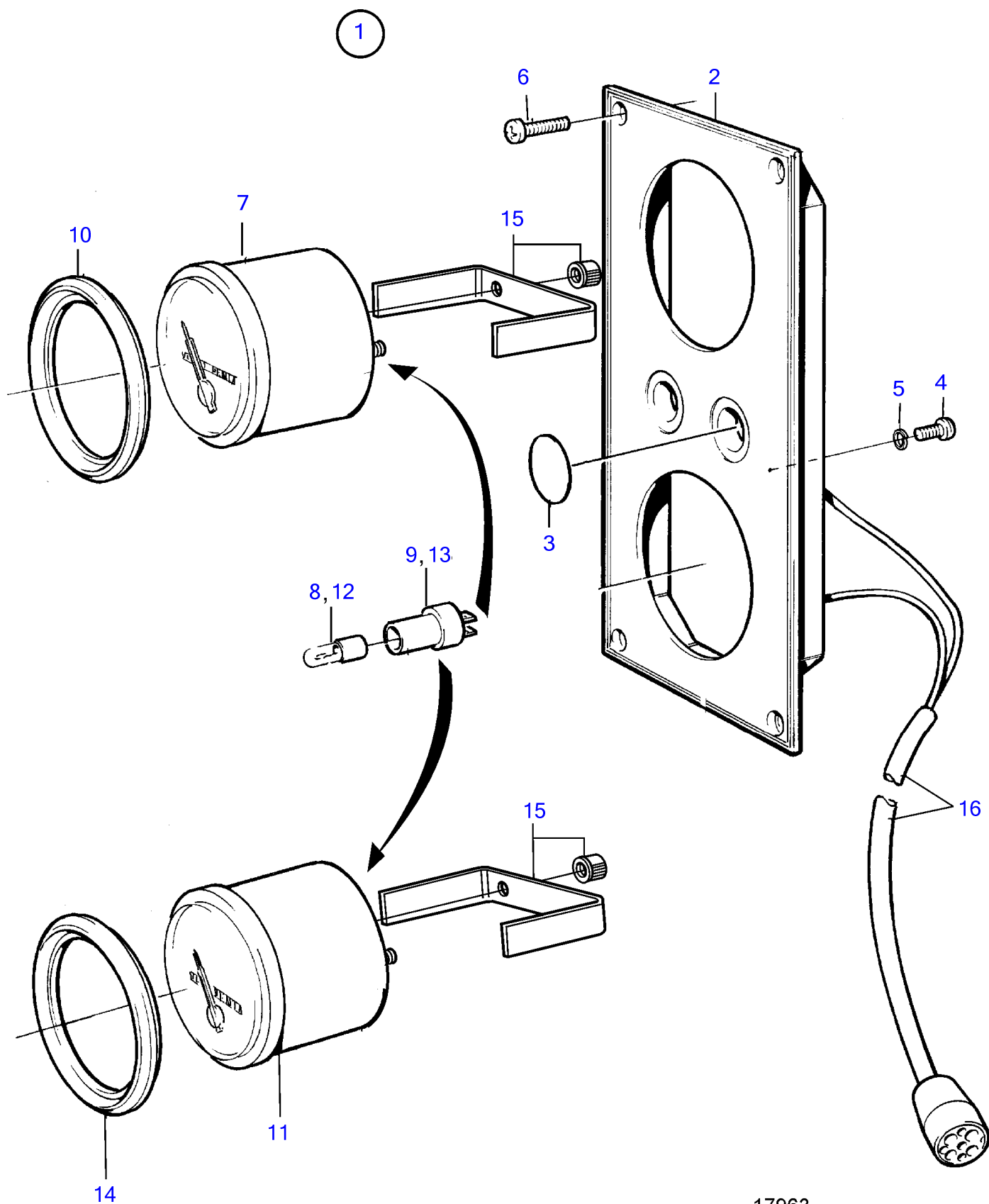

17963

TMD102A, TAMD102A, TAMD102D

RÉF	No Pièce	QTÉ	DÉSIGNATION	Voir	NOTES
1	864053	1	Tableau de bord		
2	(858874)	1	• Planche bord		Référence hors de gamme
3	828607	2	• • Disque recouvrement		
4	949947	1	• • Vis empreinte crucif		
5	941904	1	• • Rondelle élastique		
6	828647	4	• • Vis		
7	863937	1	• Manomètre		Rempl par 873202+873207
	873202	1	• Manomètre d'huile		
8	863947	1	• • Ampoule		Pour instrument d'ancien modèle une ampoule blanche 182059 et une douille 808175 doivent être montées., Avec ampoule 943638 peut être monté dans la douille 863945., Rouge, 24V, 1,2W W2x4,6d
9	863945	1	• • Douille ampoule		Pour instrument d'ancien modèle une ampoule blanche 182059 et une douille 808175 doivent être montées.
10	858643	1	• Bague frontale		
11	864018	1	• Manomètre de suralim		Remp. par 873206+873207
	873206	1	• Manomètre de suralim		
12	863947	1	• • Ampoule		Pour instrument d'ancien modèle une ampoule blanche 182059 et une douille 808175 doivent être montées., Avec ampoule 943638 peut être monté dans la douille 863945., Rouge, 24V, 1,2W W2x4,6d
13	863945	1	• • Douille ampoule		Pour instrument d'ancien modèle une ampoule blanche 182059 et une douille 808175 doivent être montées.
14	858643	1	• Bague frontale		
15	873207	2	• Jeu étriers		
16		1	• Faisceau de cable, equipements electriques	1963	Turbocompresseur - inverseur.

TMD102A, TAMD102A, TAMD102D

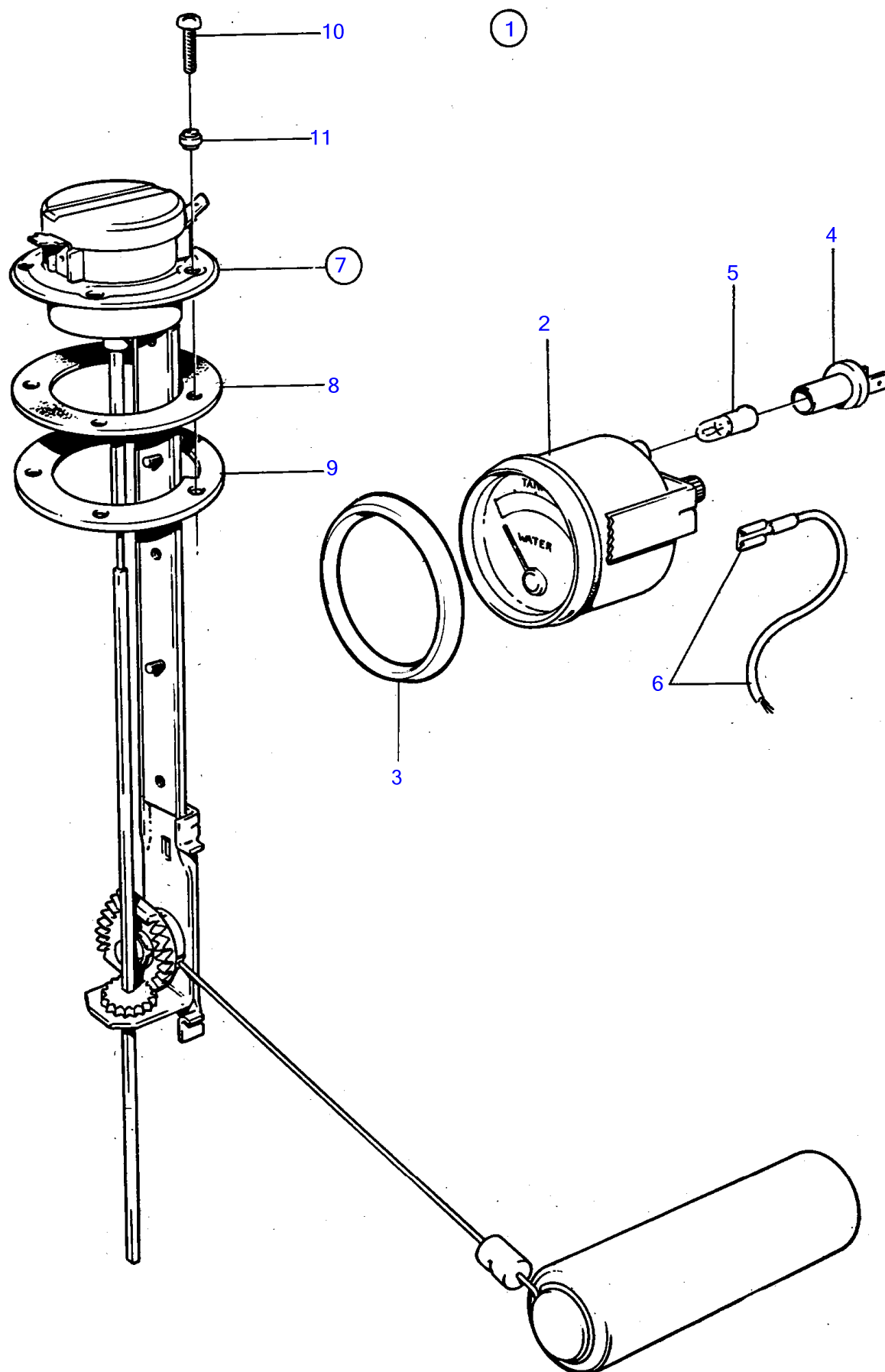

RÉF	No Pièce	QTÉ	DÉSIGNATION	Voir	NOTES
1		1	Jeu gauge carburant		24V
2	(863941)	1	• Jauge de carburant		Référence hors de gamme
3	858643	1	• Bague frontale		
4	808175	1	• Douille ampoule		
5	182059	1	• Ampoule		
6		X	• équipements electriques	1963	
7	873772	1	• Sonde de réservoir		(837999)
8	89865	1	• • Joint		
9	834480	1	• • Bride		
10	956078	4	• • Vis empreinte crucif		
	956081	1	• • Vis empreinte crucif		
11	834481	5	• • Joint		

TMD102A, TAMD102A, TAMD102D

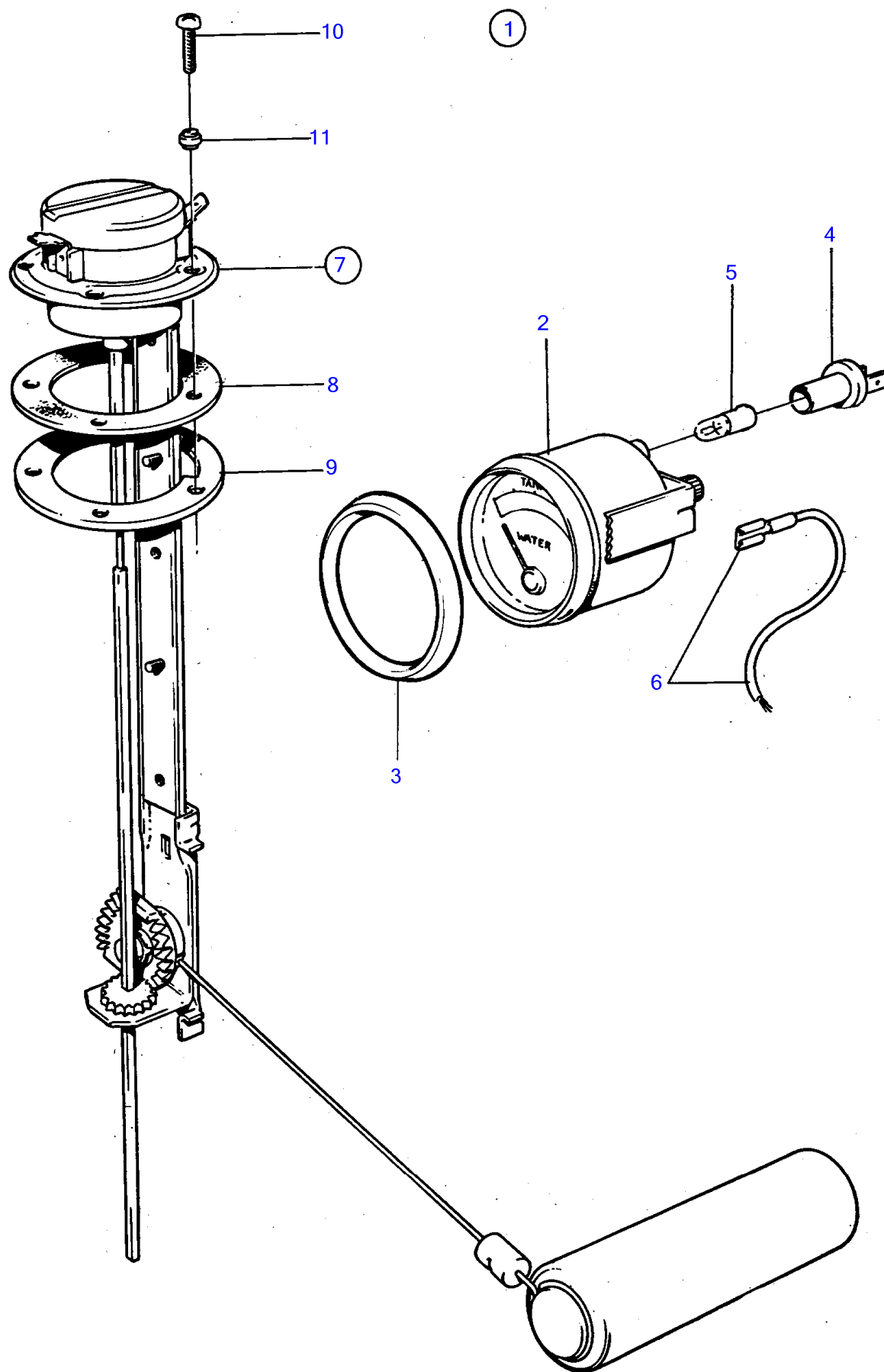

[illegible]

TMD102A, TAMD102A

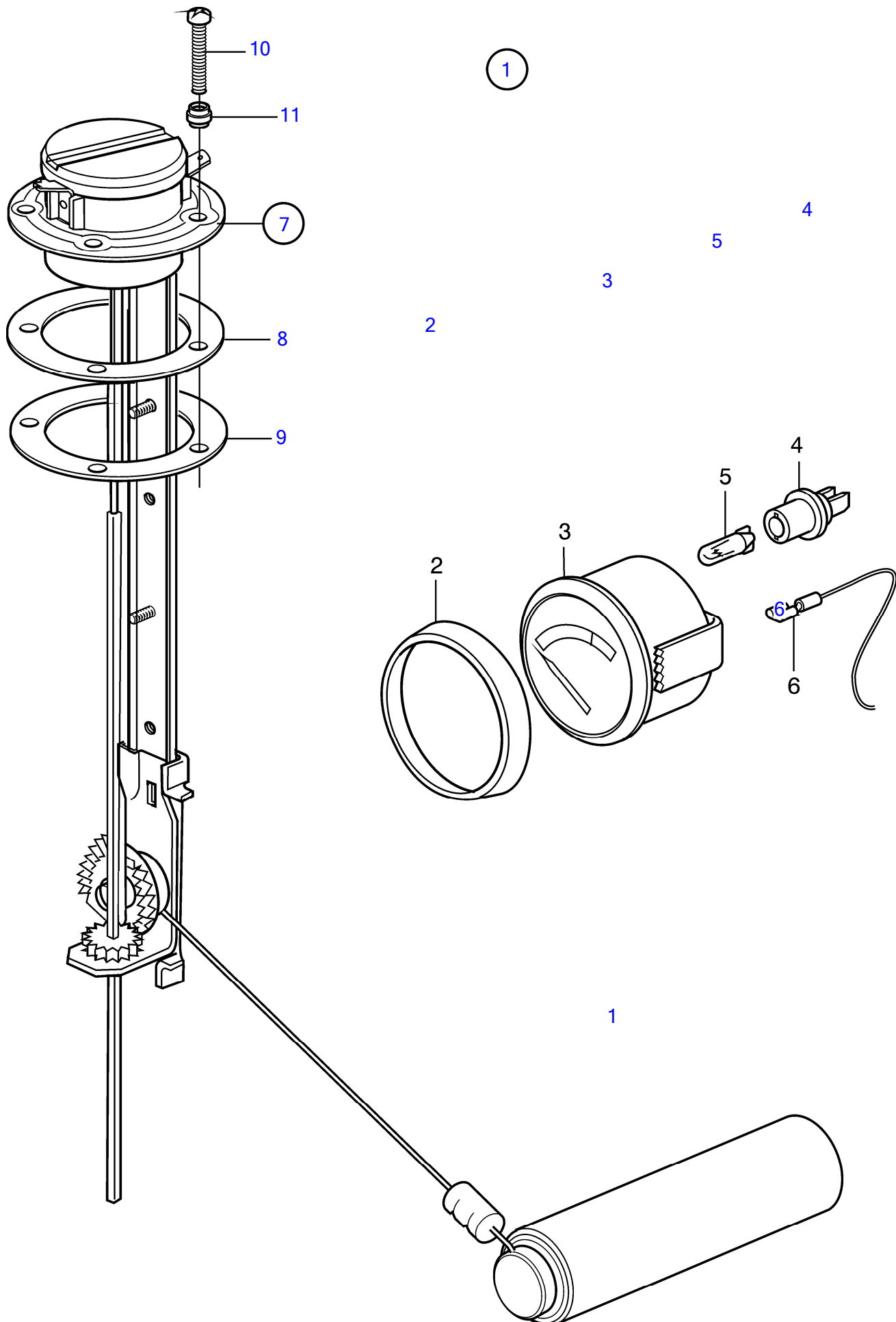

[illegible]

TMD102A, TAMD102A, TAMD102D

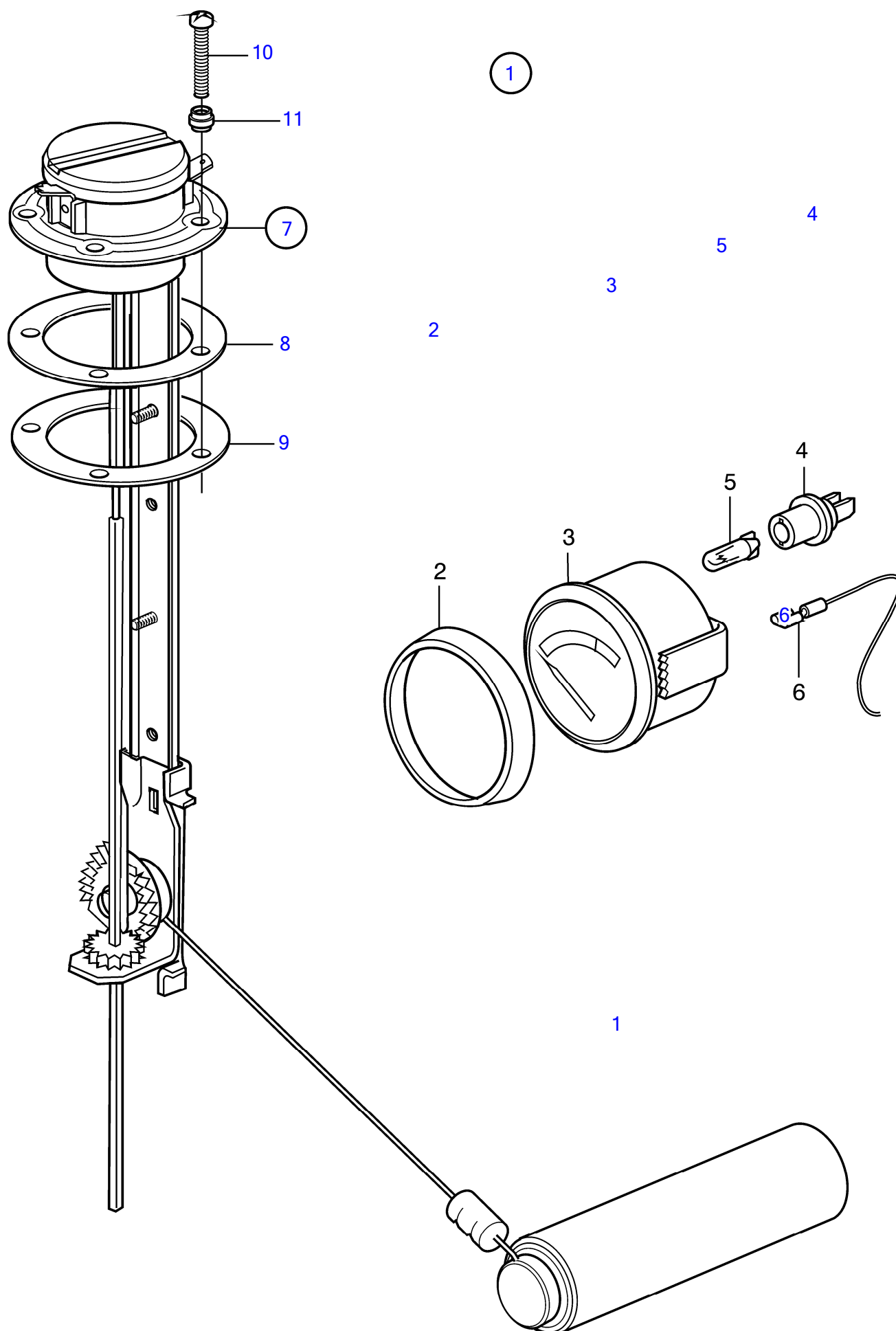

[illegible]

TMD102A, TAMD102A

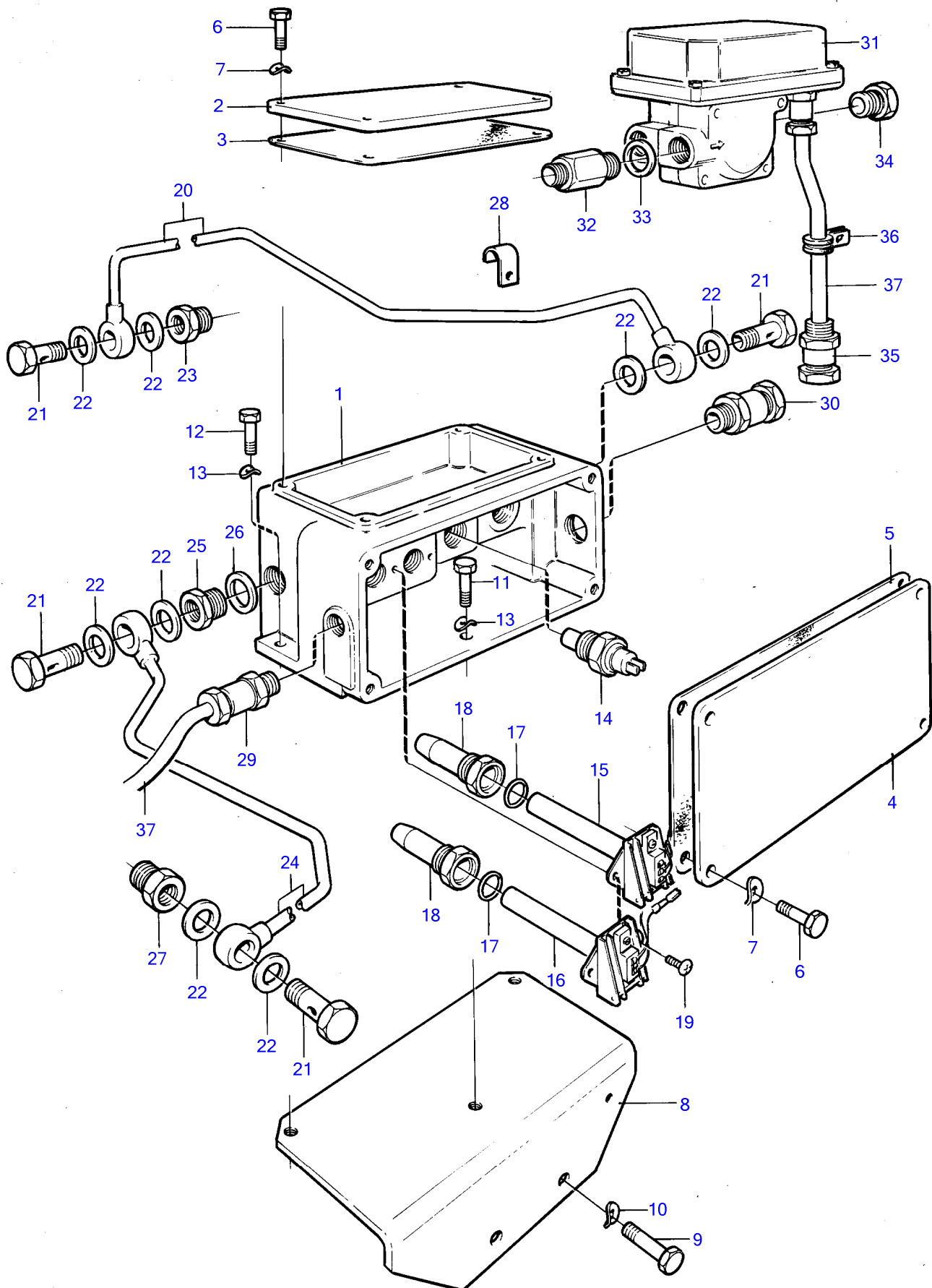

6633

TMD102A, TAMD102A

RÉF	No Pièce	QTÉ	DÉSIGNATION	Voir	NOTES
1	(843686)	1	Carter		Référence hors de gamme
2	(844039)	1	Capot		Référence hors de gamme
3	(844041)	1	Joint		Référence hors de gamme
4	(843687)	1	Couvercle		Référence hors de gamme
5	(843690)	1	Joint		Référence hors de gamme
6	955272	8	Vis à tête hexagonal		
7	941906	8	Rondelle élastique		
8	(844126)	1	Console		Référence hors de gamme
9	940162	2	Vis à tête hexagonal		
10	942336	2	Rondelle élastique		
11	955295	1	Vis à tête hexagonal		
12	959220	1	Vis à six pans creux		L=20mm
	959222	1	Vis à six pans creux		L=25mm
13	941907	3	Rondelle élastique		
14	827150	1	Capteur		
15	843769	1	Témoin température, arrêt		
16	843767	1	Témoin température, alarme		
17	957179	2	Joint		
18	843288	2	Douille		
19	956063	3	Vis empreinte crucif		
20	844129	1	Tube		
21	25167	4	Vis creuse		
22	957178	8	Joint		
23	844127	1	Raccord		
24	(844128)	1	Tube		Référence hors de gamme
25	(843689)	1	Raccord		Référence hors de gamme
26	957183	1	Joint		
27	844127	1	Raccord		
28	942542	1	Collier serrage		
29	881191	1	Passe fil		
30	881193	1	Passe fil		
31	846622	1	Détecteur de trop-pl		
32	846632	1	Raccord		
33	969011	1	Joint		
34	844127	1	Raccord		
35	822327	1	Passe fil		
36	952630	5	Collier serrage		D=17,5mm
	952633	3	Collier serrage		D=22,2mm
	952637	2	Collier serrage		D=25,4mm
	952641	5	Collier serrage		D=34,9mm
37		X	equipements electriques	1963	

TMD102A, TAMD102A

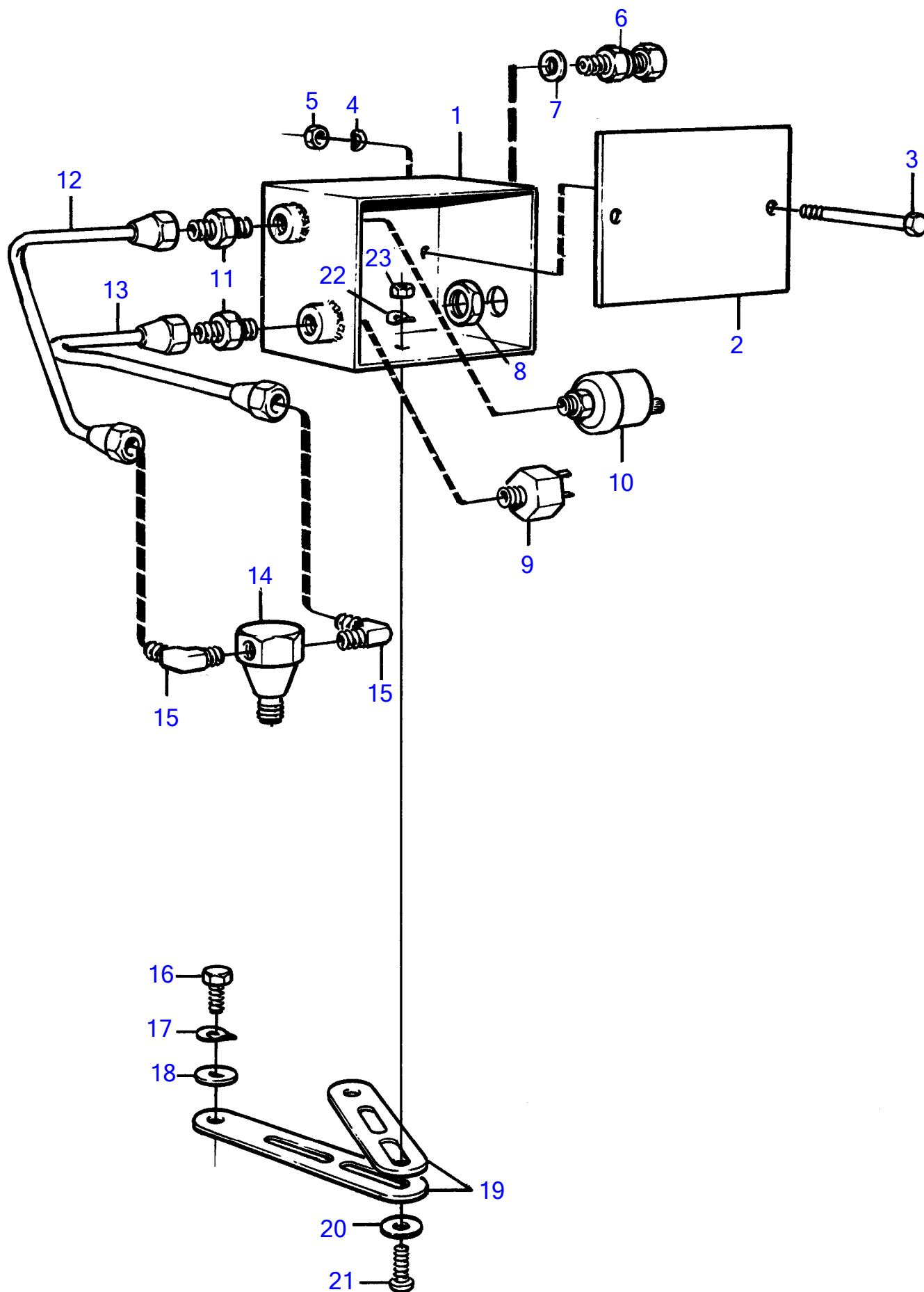

16080

TMD102A, TAMD102A

RÉF	No Pièce	QTÉ	DÉSIGNATION	NOTES
1	(843224)	1	Caisse	Référence hors de gamme
2	843225	1	Capot	
3	(963205)	2	Vis à tête hexagonal	Référence hors de gamme
4	941906	2	Rondelle élastique	
5	945407	2	Écrou à embase	
6	822327	1	Passe fil	
7	957185	1	Joint	
8	880243	1	Écrou	
9	864285	1	Capteur pression	Rempl par 873526 + 873601
10	866840	1	Capteur de pression	
11	954335	1	Raccord	
12	(844264)	1	Conduit d'huile	Référence hors de gamme
13	(845645)	1	Tube	Référence hors de gamme
14	942490	1	Raccord-t	
15	954342	3	Raccord coudé	
16	955535	2	Vis à tête hexagonal	
17	942336	2	Rondelle élastique	
18	940097	2	Rondelle	
19	965541	4	Console	
20	976943	4	Rondelle	
21	955272	2	Vis à tête hexagonal	
22	941906	2	Rondelle élastique	
23	955781	2	Écrou hexagonal	

TMD102A, TAMD102A

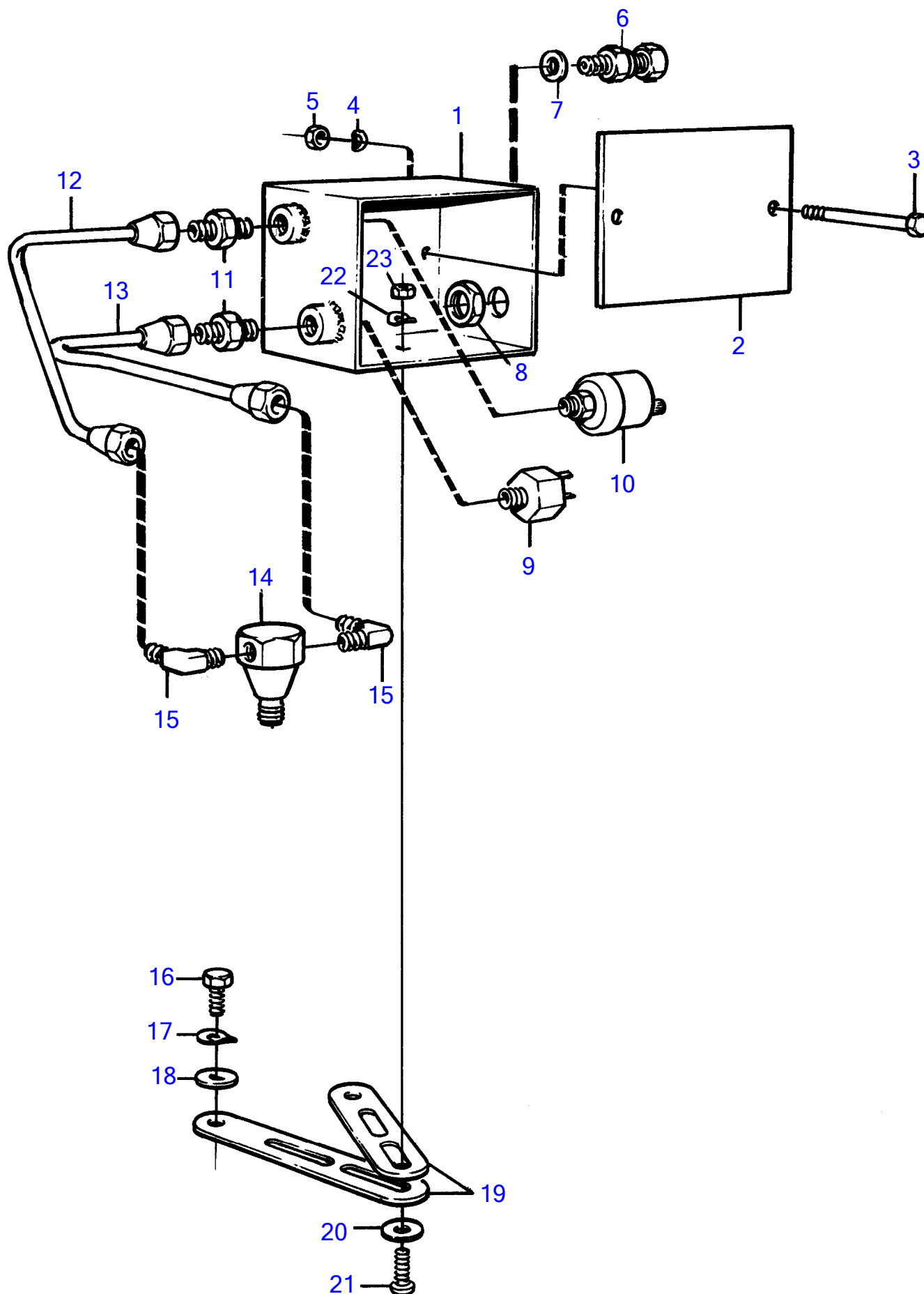

TMD102A, TAMD102A

RÉF	No Pièce	QTÉ	DÉSIGNATION	NOTES
1	(843224)	1	Caisse	Référence hors de gamme
2	843225	1	Capot	
3	(963205)	2	Vis à tête hexagonal	Référence hors de gamme
4	941906	2	Rondelle élastique	
5	945407	2	Écrou à embase	
6	822327	1	Passe fil	
7	957185	1	Joint	
8	880243	1	Écrou	
9	864285	1	Capteur pression	Rempl par 873526 + 873601
10	866840	1	Capteur de pression	
11	954335	3	Raccord	
12	(844283)	1	Conduit d'huile	Référence hors de gamme
13	(845645)	1	Tube	Référence hors de gamme
14	942490	1	Raccord-t	
15	954342	1	Raccord coudé	
16	955535	2	Vis à tête hexagonal	
17	942336	2	Rondelle élastique	
18	940097	2	Rondelle	
19	965541	4	Console	
20	976943	4	Rondelle	
21	955272	2	Vis à tête hexagonal	
22	941906	2	Rondelle élastique	
23	955781	2	Écrou hexagonal	



TMD102A, TAMD102A

RÉF	No Pièce	QTÉ	DÉSIGNATION	NOTES
1	(843224)	1	Caisse	Référence hors de gamme
2	843225	1	Capot	
3	(963205)	2	Vis à tête hexagonal	Référence hors de gamme
4	941906	2	Rondelle élastique	
5	945407	2	Écrou à embase	
6	822327	1	Passe fil	
7	957185	1	Joint	
8	880243	1	Écrou	
9	864285	1	Capteur pression	Rempl par 873526 + 873601
10	866840	1	Capteur de pression	
11	954335	2	Raccord	
12	(846274)	1	Tube	Référence hors de gamme
13	(845645)	1	Tube	Référence hors de gamme
14	942490	1	Raccord-t	
15	954342	2	Raccord coudé	
16	955535	2	Vis à tête hexagonal	
17	942336	2	Rondelle élastique	
18	940097	2	Rondelle	
19	965541	4	Console	
20	976943	4	Rondelle	
21	955272	2	Vis à tête hexagonal	
22	941906	2	Rondelle élastique	
23	955781	2	Écrou hexagonal	

TMD102A, TAMD102A, TAMD102D

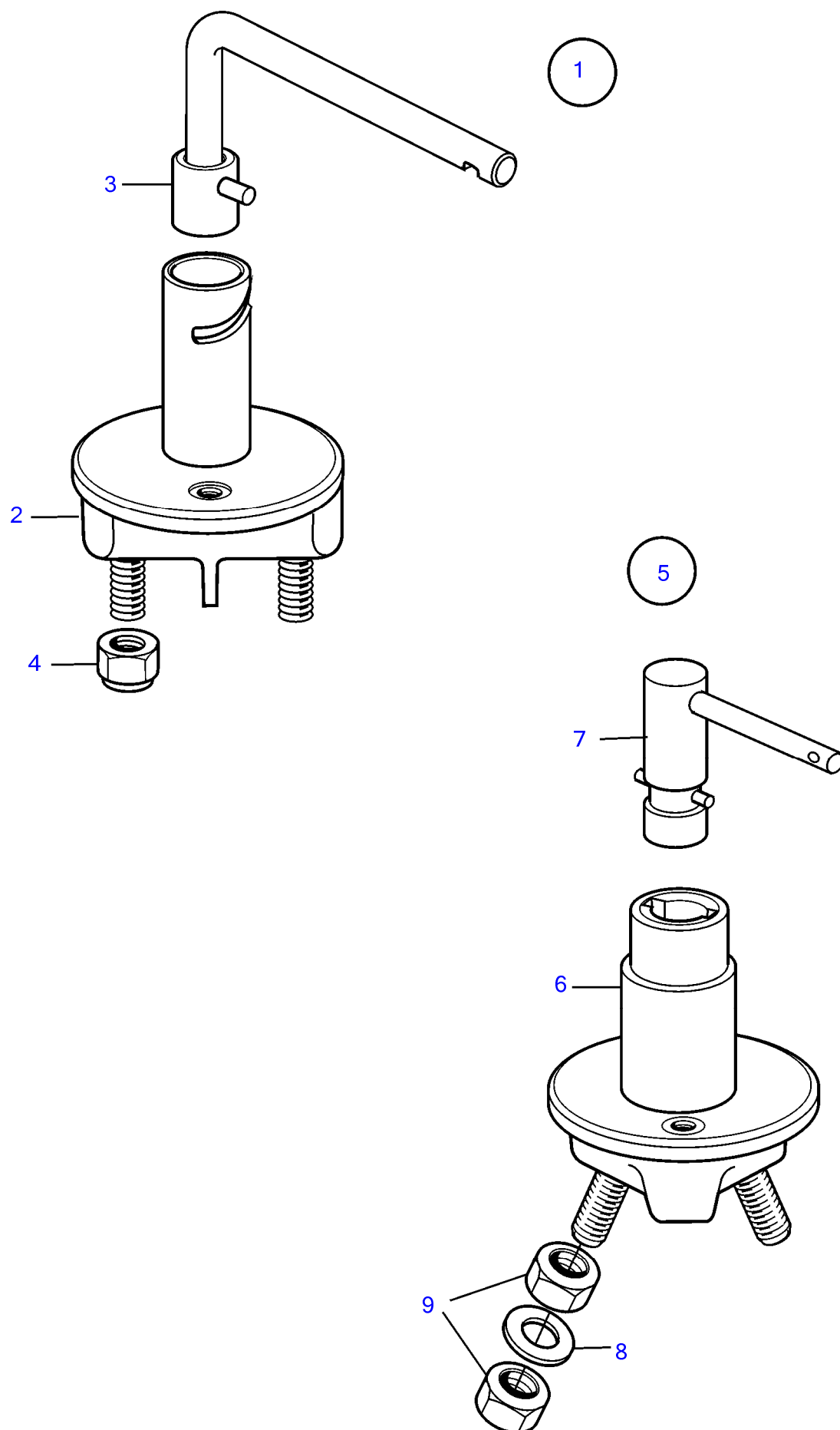

RÉF	No Pièce	QTÉ	DÉSIGNATION	NOTES
1	870980	1	Coupe-circuit princi	Remplacé par 1140319
2		1	• Interrupteur	
3	243700	1	• Poignée	Remplacé par 1140319
4	971071	2	• Écrou hexagonal	
5	1140319	1	Robinet de batterie	
6		1	• Interrupteur	
7	1140427	1	• Poignée	
8	1140428	2	• Rondelle	
9	17602	4	• Écrou hexagonal	

TMD102A, TAMD102A, TAMD102D

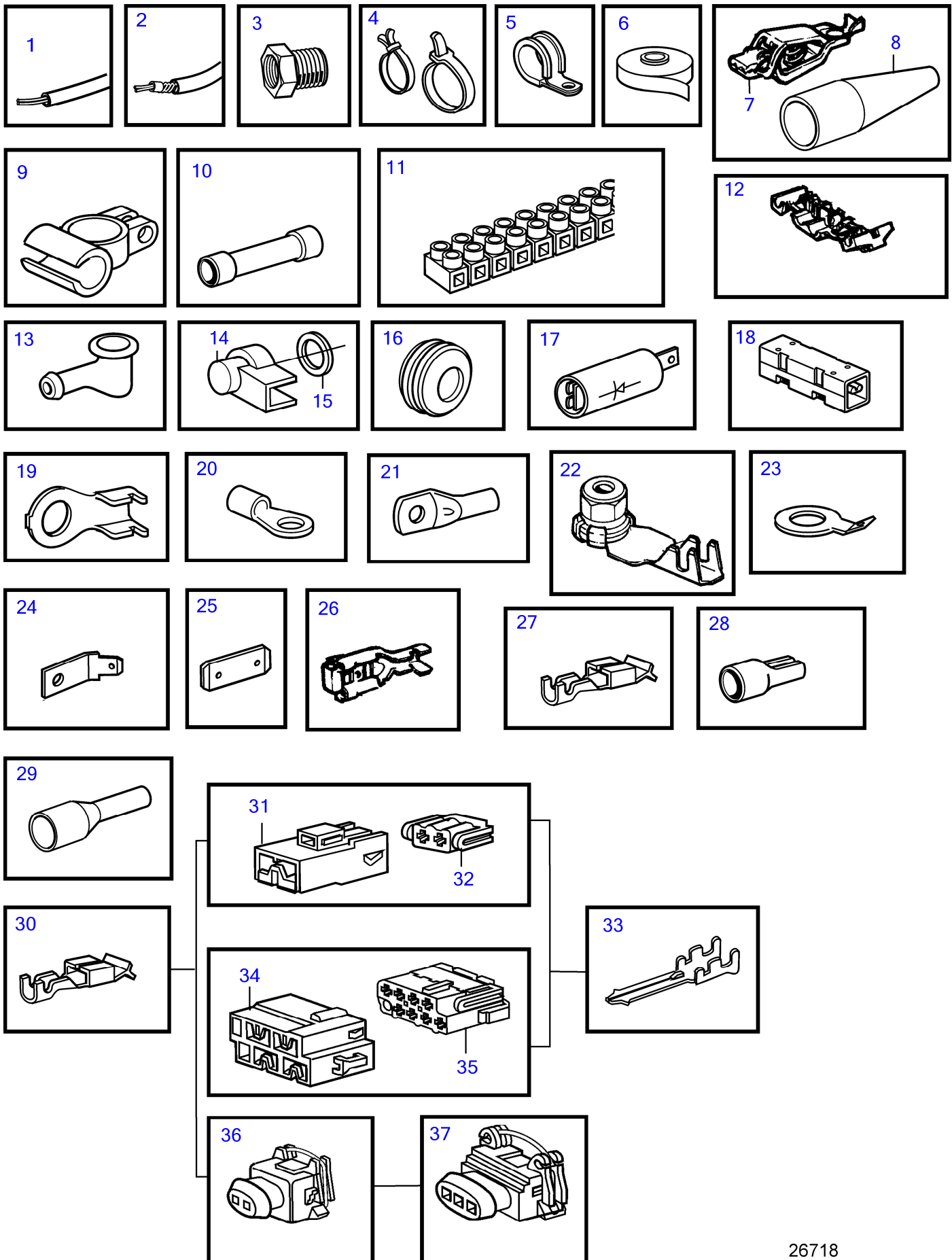

26718

TMD102A, TAMD102A, TAMD102D

RÉF	No Pièce	QTÉ	DÉSIGNATION	NOTES
1	970624	1	Fil électrique, type RK	1,5mm², noir
	970626	1	Fil électrique, type RK	1,5mm², rouge
	970661	1	Fil électrique, type R2	1,5mm², rouge
	(970663)	1	Fil électrique, type R2	Référence hors de gamme, 2,5mm², noir
	970698	1	Fil électrique, type R2	2,5mm², rouge
	970700	1	Fil électrique, type RK	4,0mm², noir
	(970709)	1	Fil électrique, type RK	Référence hors de gamme, 6,0mm², noir
	970711	1	Fil électrique, type R2	6,0mm², rouge
	954485	1	Fil électrique, type RK	16,0mm², rouge
	(954500)	1	Fil électrique, type RK	Référence hors de gamme, 25,0mm², rouge
	954502	1	Fil électrique, type RK	35,0mm², rouge
2	874854	1	Câble d'alimentation	Cable marin non armé homologue par les normes de classification., 2x1,5mm²
	(863657)	1	Câble	Référence hors de gamme, Cable marin armé homologue par les normes de classification., 4,0mm², rouge
	874855	1	Câble d'alimentation	Cable marin non armé homologue par les normes de classification., 2x2,5mm²
	(842092)	1	Câble	Référence hors de gamme, Cable marin non armé homologue par les normes de classification., 3x1,5mm²
	(874858)	1	Câble d'alimentation	Référence hors de gamme, Cable marin non armé homologue par les normes de classification., 6,0mm², noir
	(842090)	1	Câble	Référence hors de gamme, Cable marin non armé homologue par les normes de classification., 16,0mm², rouge
	(874861)	1	Câble d'alimentation	Référence hors de gamme, Cable marin non armé homologue par les normes de classification., 25,0mm², rouge
	(874862)	1	Câble d'alimentation	Référence hors de gamme, Cable marin non armé homologue par les normes de classification., 35,0mm², rouge
	846639	1	Fil électrique	Cable marin non armé homologue par les normes de classification., 2x1,5mm²
	874870	1	Câble d'alimentation	Cable marin non armé homologue par les normes de classification., 2x1,5mm²
	846346	1	Cable	Remplacé par le faisceau de câbles 872679 et l'adaptateur 872939
	(874346)	1	Fil électrique	Référence hors de gamme, Cable marin armé homologue par les normes de classification., RFOU 0,6/1kv
	872679	1	Faisceau de câbles	(846346)
3	872939	1	Adaptateur	(846346)
4	948211	1	Serre-câble	3x1,5mm²
	949666	1	Serre-câble, avec aiesage de fixation	3x4,0mm²
	948616	1	Serre-câble	3x6,0mm²
	980464	1	Serre-câble	Référence hors de gamme
	862832	1	Serre-câble, acier	4x1,5mm²
	980881	1	Serre-câble	
5	947827	1	Collier serrage	25,4mm
6	858283	1	Ruban	4x2,5mm²
7	844280	1	Clip, cable de batterie Borne +	16x1,5mm²
8	(844278)	1	Isolation	Référence hors de gamme, Rouge
	(844279)	1	Isolation	Référence hors de gamme, Noir
9	954505	1	Contact électrique, cable de batterie Borne -	D=77mm L=280mm
	954506	1	Contact électrique, cable de batterie Borne +	D=42mm L=170mm
10	956956	1	Douille raccord	D=102mm L=362mm
	956958	1	Douille raccord	1,5-2,5mm², bleu
	956960	1	Douille raccord	L=61mm
11	(926219)	1	Accouplement	Référence hors de gamme, Noir
12	944306	1	Bloc de connexion	Bleu
13	829200	1	Capot de protection	0,5-1,0mm², rouge
14	(1234326)	1	Capot protection	Référence hors de gamme, 1,5-2,5mm², bleu
15	960140	1	Rondelle	3-6mm², jaune
16	941269	1	Tampon	20mm² maxi, 12 broches
	821053	1	Bague protection	Diamètre interieur=35mm
	943920	1	Tampon	Diamètre interieur=40mm
17	20382270	1	Diode	
18	20382270	1	Diode	
19	970788	1	Contact électrique	M5x1,1-2,5mm²
	970789	1	Contact électrique	M6x1,1-2,5mm²
	(970791)	1	Contact électrique	Référence hors de gamme, M10x1,1-2,5mm²
20	881492	1	Contact électrique	M4x1,1-2,5mm²
	881493	1	Contact électrique	M5x1,1-2,5mm²

TMD102A, TAMD102A, TAMD102D

RÉF	No Pièce	QTÉ	DÉSIGNATION	NOTES
	881508	1	Contact électrique	M6x1,1-2,5mm ²
	881494	1	Contact électrique	M8x1,1-2,5mm ²
	881504	1	Contact électrique	M10x1,1-2,5mm ²
	881506	1	Contact électrique	M4x2,6-6,0mm ²
	881495	1	Contact électrique	M5x2,6-6,0mm ²
	881496	1	Contact électrique	M6x2,6-6,0mm ²
	(881497)	1	Contact électrique	Référence hors de gamme, M8x2,6-6,0mm ²
	881498	1	Contact électrique	M10x2,6-6,0mm ²
	940331	1	Contact électrique	M5x6,1-10,0mm ²
	(940332)	1	Contact électrique	Référence hors de gamme, M6x6,1-10,0mm ²
	940333	1	Contact électrique	M8x6,1-10,0mm ²
	(940334)	1	Contact électrique	Référence hors de gamme, M10x6,1-10,0mm ²
	881512	1	Contact électrique	M5x10,1-16,0mm ²
	940335	1	Contact électrique	M6x10,1-16,0mm ²
	940336	1	Contact électrique	M8x10,1-16,0mm ²
	940337	1	Contact électrique	M10x10,1-16,0mm ²
21	949587	1	Cosse de câbles	M10x10mm ²
22	8140576	1	Écrou	M4
23	865758	1	Cosse de câbles	I.D=12,5 D=23mm
24	944485	1	Contact électrique	6,3xM5x180
25	839328	1	Agrafe	16,3x6,3x0,8
26	881491	1	Contact électrique	6,3x0,75-2,1mm ²
27	853015	1	Cosse de câbles	Pour instrument de réglage d'assiette., Pour 853866, Yasaki
28	942429	1	Contact électrique	Pour 853866, Yasaki
29	3829867	1	Cosse câble	
	3829868	1	Cosse câble	
30	970777	1	Contact électrique	
31	968377	1	Carter	2,8x2 naturel
	968379	1	Carter	2,8x2 gris
32	968376	1	Carter	4,8/2,8x2 naturel
	968378	1	Carter	4,8/2,8x2 gris
33	974313	1	Contact électrique	2,8x0,8x1,1-2,5mm ²
34	968401	1	Carter	2,8x8 naturel
35	968400	1	Carter	4,8/2,8x8 naturel
36	976256	1	Carter	2 bornes
37	967713	1	Carter	3 bornes

TMD102A, TAMD102A, TAMD102D

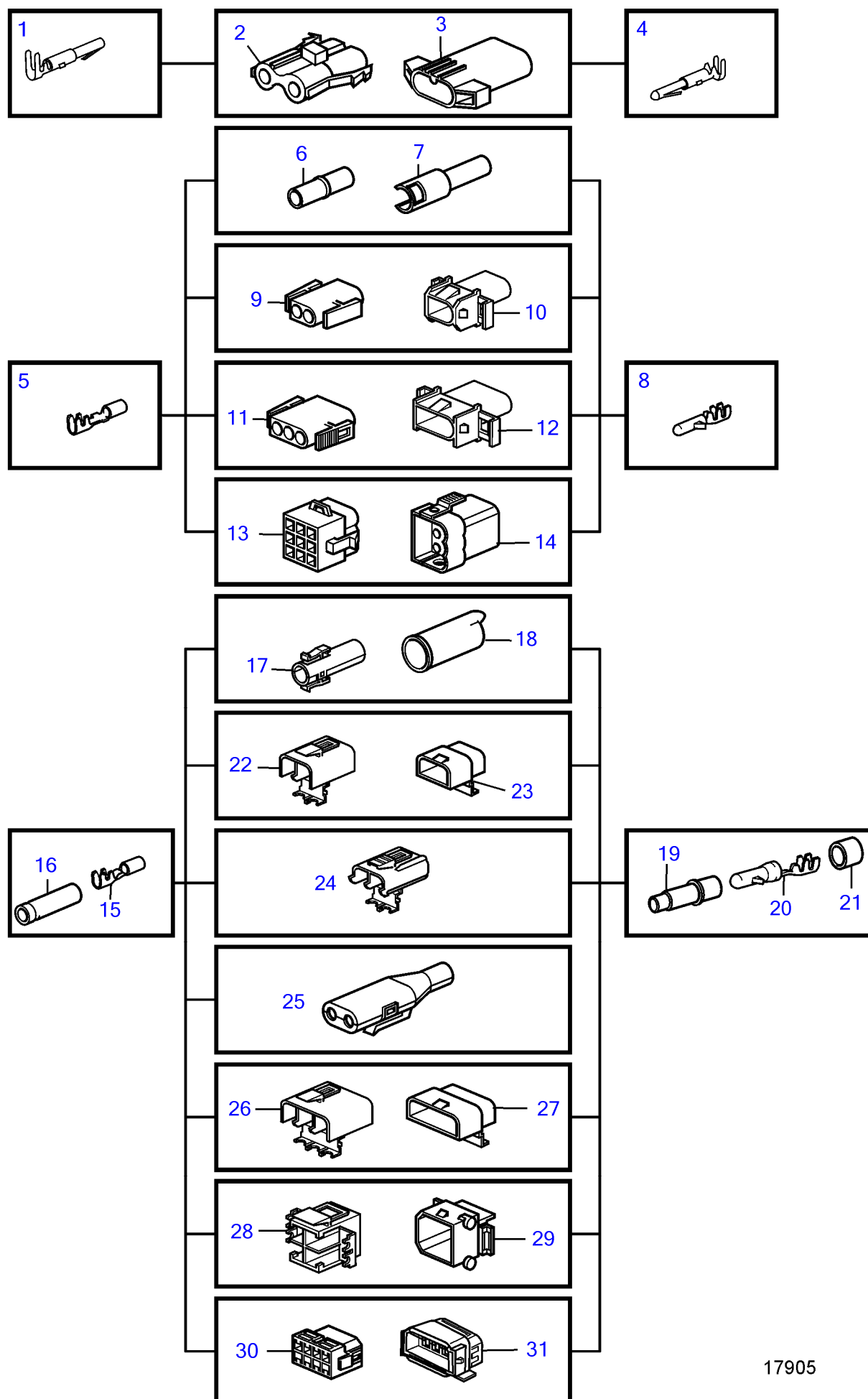

17905

TMD102A, TAMD102A, TAMD102D

RÉF	No Pièce	QTÉ	DÉSIGNATION	NOTES
1	946038	1	Contact électrique	2,1x0,5-1mm ²
2	944224	1	Carter	2 bornes
3	944223	1	Carter	2 bornes
4		1	Cosse cable	Non commercialisé par Volvo Penta., 2,1x0,5-1mm ²
5	965822	1	Contact électrique	3,5x1,1-2,5mm ²
	948289	1	Contact électrique	3,5x2,5-4,0mm ²
6	949584	1	Carter	3,5x1 naturel
7	949583	1	Carter	3,5x1 naturel
8	969831	1	Cosse de câbles	3,5x0,5-1mm ²
	965824	1	Contact électrique	3,5x1,1-2,5mm ²
	965825	1	Contact électrique	3,5x2,6-4,0mm ²
9	948996	1	Carter	3,5x2 naturel
10	948995	1	Carter	3,5x2 naturel
11	948296	1	Carter	3,5x3 naturel
12	948297	1	Carter	3,5x3 naturel
13	948294	1	Carter	3,5x9 naturel
14	948295	1	Carter	3,5x9 naturel
15	949371	1	Contact électrique	3,5x0,75-1,5mm ²
16	1598753	1	Isolateur	
17	1307035	1	Carter	1-pol.
18	1308436	1	Carter	1-pol.
19	1608765	1	Isolateur	
20	965824	1	Contact électrique	3,5x2,5-4,5mm ²
21	1608766	1	Étanchéité	
22	1307048	1	Carter	2 bornes
23	1307049	1	Carter	2 bornes
24	970753	1	Carter	2 bornes
25	1624477	1	Carter	2 bornes
26	1259828	1	Carter	3 bornes
27	3523442	1	Fiche isolante	3-polig (1259829)
28	1259830	1	Carter	4 bornes
29	1259831	1	Carter	4 bornes
30	966812	1	Carter	8 bornes
31	967809	1	Carter	8 bornes

TMD102A, TAMD102A, TAMD102D

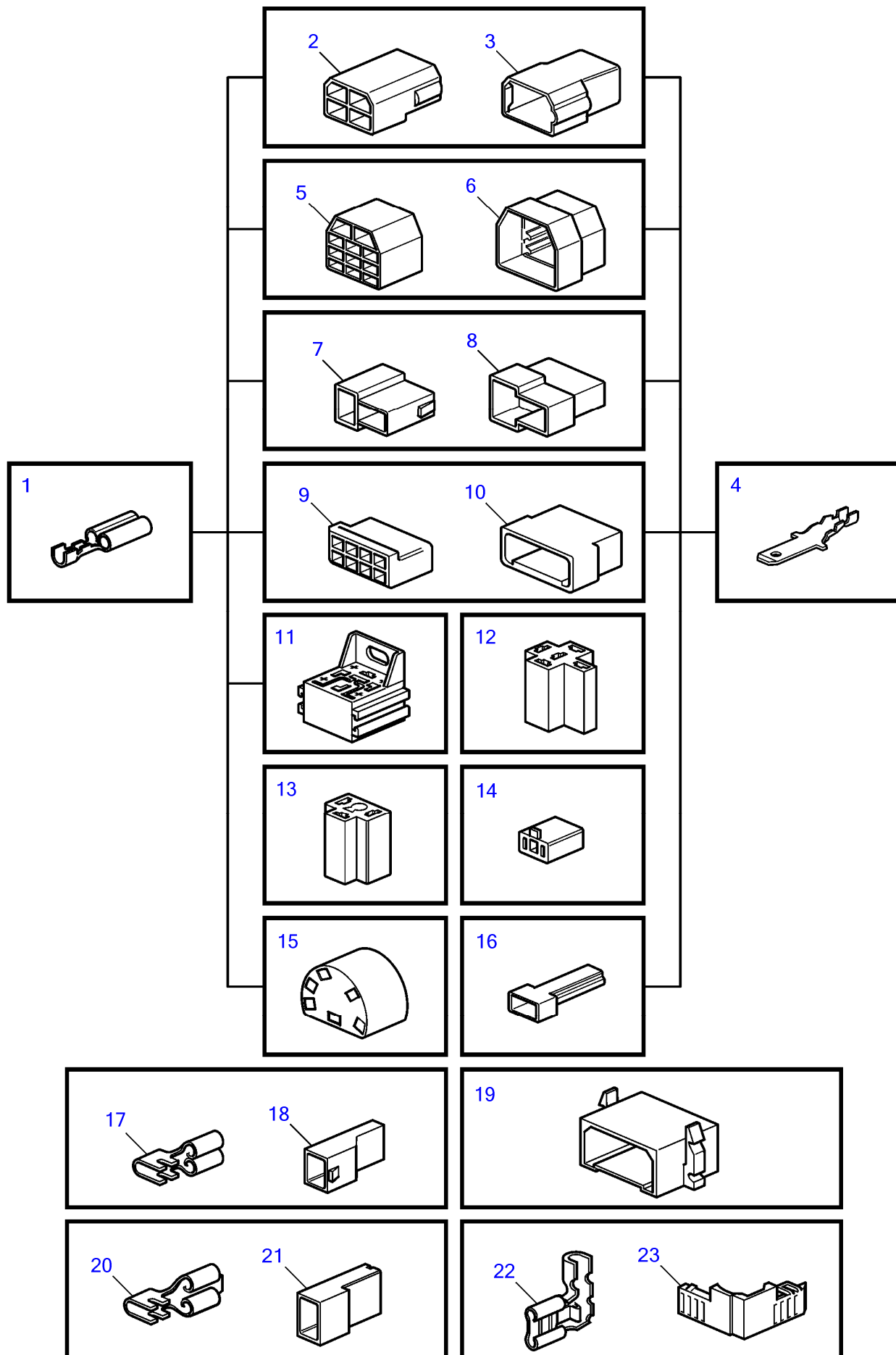

RÉF	No Pièce	QTÉ	DÉSIGNATION	NOTES
1	973150	1	Contact électrique	6,3x0,8x1,1-2,5mm²
	949206	1	Cosse de câbles	6,3x0,8x4,0-6,0mm²
2	948856	1	Carter	6,3x4 naturel
3	948855	1	Carter	6,3x4 naturel
4	973117	1	Contact électrique	6,3x0,8x0,5-1,0mm²
	881487	1	Contact électrique	6,3x0,8x0,75-2,5mm²
	881488	1	Contact électrique	6,3x0,8x4,0-6,0mm²
5	945830	1	Douille isolante	6,3x11 naturel
6	945831	1	Fiche isolante	6,3x11 naturel
7	958210	1	Carter	6,3x2 noir
8	958209	1	Carter	6,3x2 noir
9	944076	1	Carter	6,3x8 naturel
10	948857	1	Carter	6,3x8 naturel
11	977184	1	Carter	6,3x5x4,8/2,8x4
12	1214948	1	Carter	6,3x5 noir
13	945469	1	Carter	6,3x3 noir
14	1578937	1	Carter	6,3x2 naturel
15	828624	1	Douille isolante	6,3x6
16		1	Carter	6,3x1 noir
17	949405	1	Contact électrique	4,8x1,1-2,5mm²
18	947848	1	Carter	4,8x1 naturel
19	944077	1	Isolant	6,3x8 naturel
20	881483	1	Contact électrique	6,3x0,8x1,1-2,5mm²
	881484	1	Contact électrique	6,3x0,8x4,0-6,0mm²
21	949597	1	Carter	6,3x1 naturel
	943511	1	Carter	6,3x1 naturel
22	881489	1	Contact électrique	6,3x0,8x1,1-2,5
23	944221	1	Carter	6,3x1 naturel

TMD102A

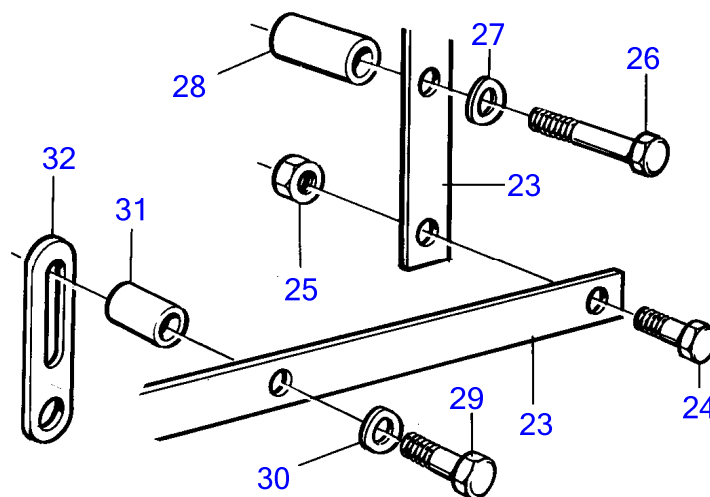
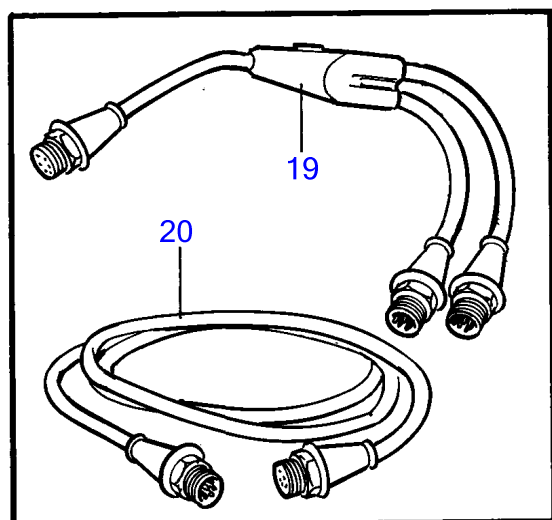
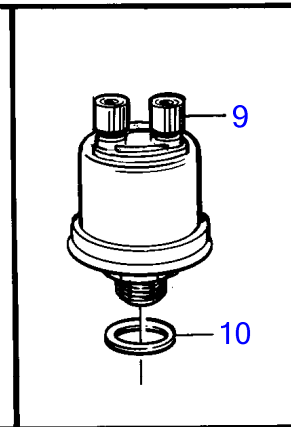
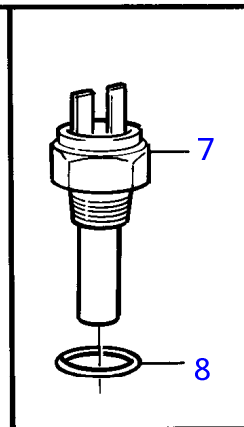
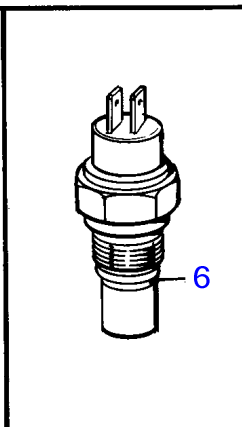
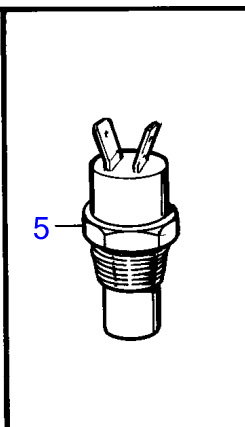
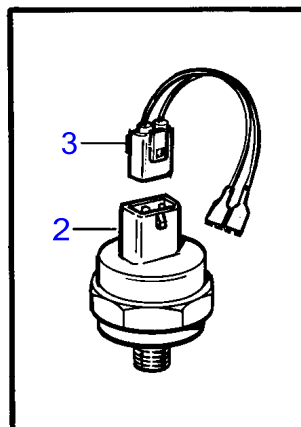
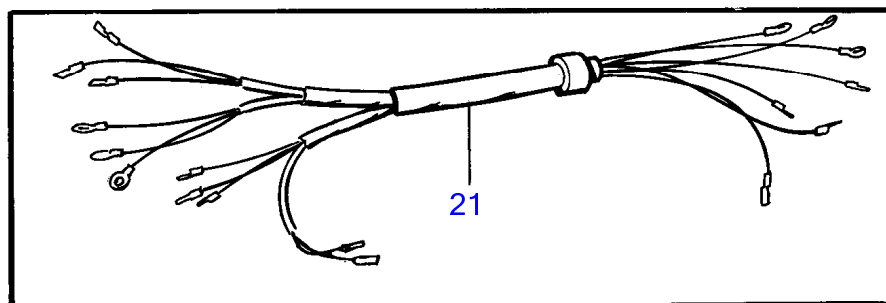
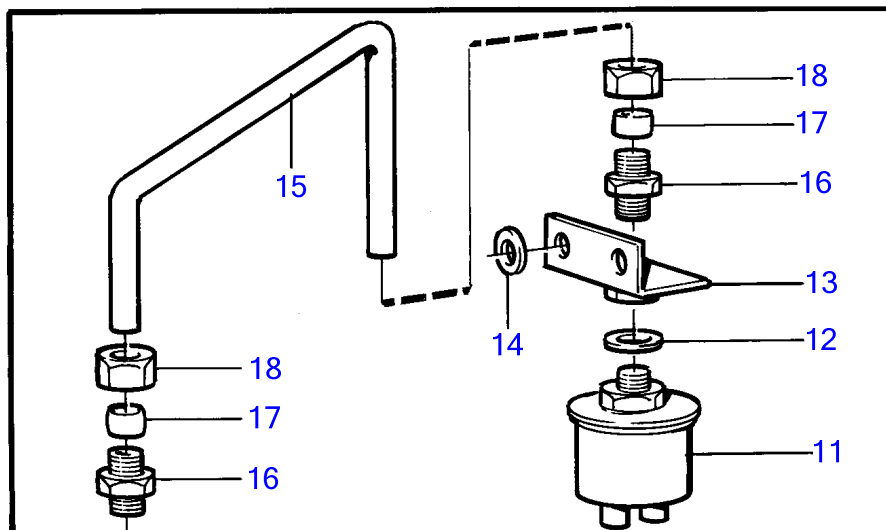
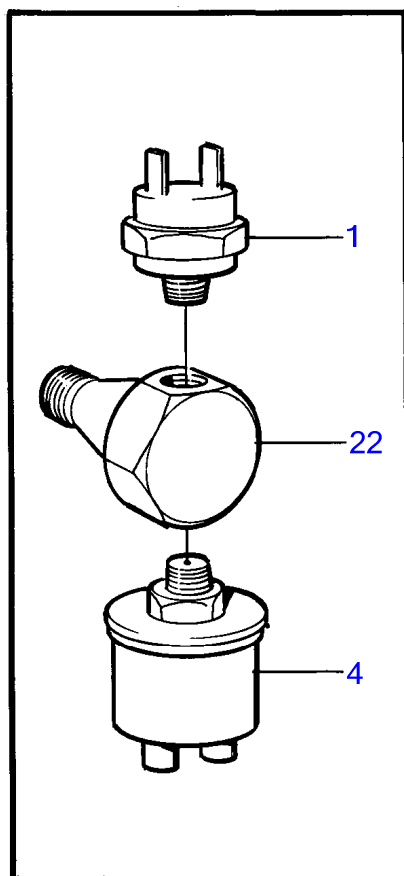

16556

TMD102A

RÉF	No Pièce	QTÉ	DÉSIGNATION	NOTES
1	848367	1	Contact pression, pression d'huile moteur	Rempl.par 863169 + 873601
2	863169	1	Chien de garde de pr, pression d'huile moteur	
3	873601	1	Câble	
4	843231	1	Manocontact huile, huile moteur	Rempl.par 866833
	866833	1	Capteur de pression, huile moteur	0-10 bar
	843232	1	Manocontact huile, huile moteur	Pour doubles instruments., Rempl.par 866834
	866834	1	Capteur de pression, huile moteur	Pour doubles instruments.
5	822858	1	Témoin température	97°C
6	827150	1	Capteur, temp. d'eau de refroidi.	90°C
	837044	1	Sonde de température, temp. d'eau de refroidi.	Pour doubles instruments.
7	354671	1	Commande tachymetre	
8	949656	1	Joint torique	(925059)
9	837781	1	Manocontact huile, inverseur	Rempl.par 866840
	866840	1	Capteur de pression, inverseur	0-30 bars
10	947624	1	Joint	
11	837782	1	Capteur de pression, turbo	Rempl.par 866838
	866838	1	Capteur de pression, turbo	0-2 bars
12	947624	1	Joint	
13	843698	1	Console	
14	955894	1	Rondelle	
15	(843700)	1	Tube	Référence hors de gamme
16	954379	2	Raccord	
17	954365	2	Écrou raccord	
18	954357	2	Écrou accouplement	
19	1140598	1	Contact de distribut	(828826)
20	846648	1	Câble allonge	L=3000mm
	846649	1	Câble allonge	L=5000mm
	846650	1	Câble allonge	L=7000mm
21	(862859)	1	Faisceau de câble	Référence hors de gamme, Engine
22	942490	1	Raccord-t, bloc-cylindres	
23			Ferrure de cable	
24	(950144)	4	Vis	Référence hors de gamme
25	955825	1	Écrou hexagonal	
26	940161	1	Vis à tête hexagonal	
27	941907	1	Rondelle élastique	
28	820508	1	Douille entretoise	
29	940162	1	Vis à tête hexagonal	
30	942336	1	Rondelle élastique	
31	827861	1	Douille entretoise	
32	965545	1	Console	

TAMD102A, TAMD102D

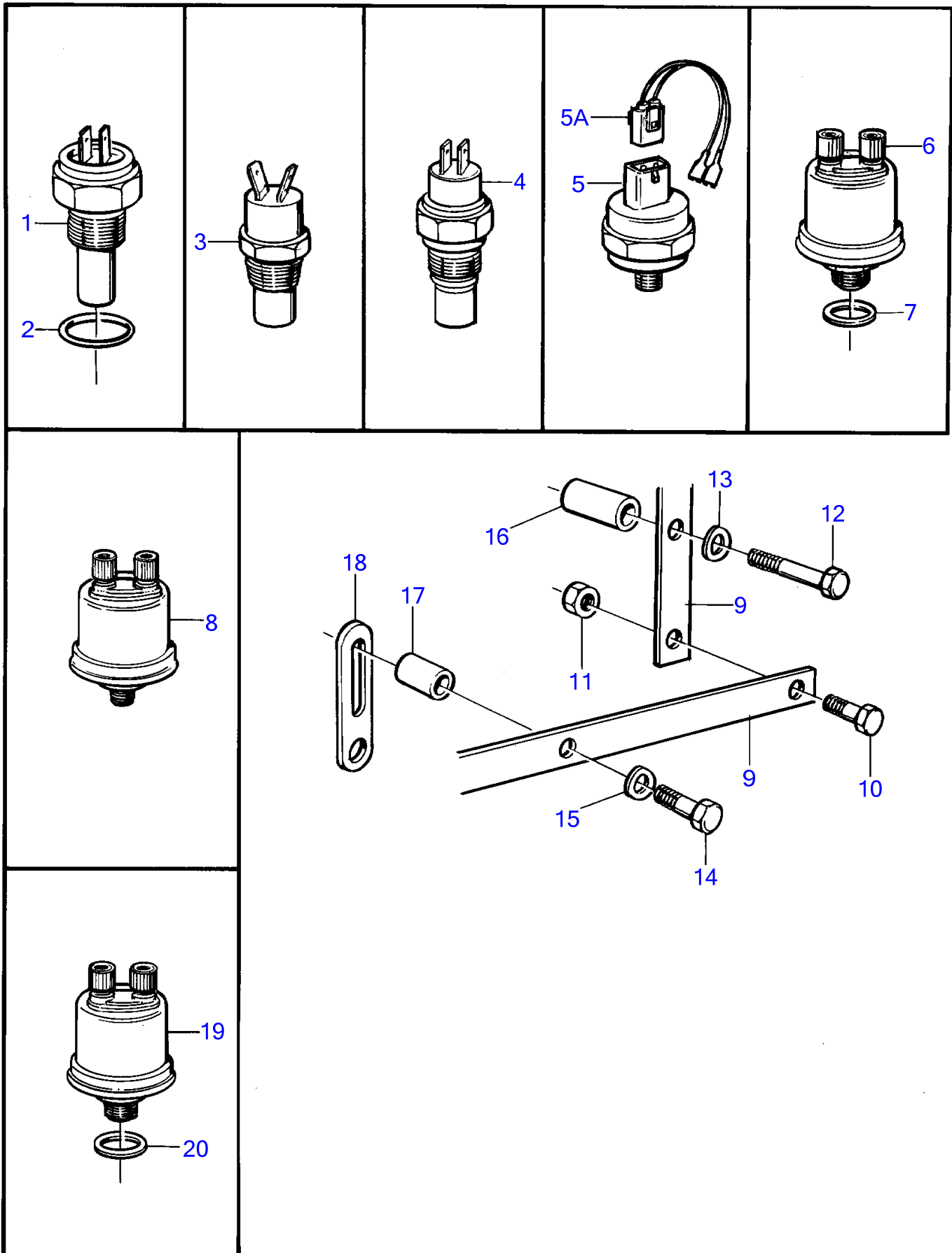

15362

RÉF	No Pièce	QTÉ	DÉSIGNATION	NOTES
1	354671	1	Commande tachymetre	
	3013297	1	Commande tachymetre	SNXXXXXXXXXXXX/281326-
2	975610	1	Joint torique	
	863604	1	Joint	SNXXXXXXXXXXXX/281326-
3	822858	1	Témoin température, temp. d'eau de refroidi.	97°C
	822859	1	Contact, température suralimentati	KC, 86°C
4	827150	1	Capteur, temp. d'eau de refroidi.	90°C
	837044	1	Sonde de température, temp. d'eau de refroidi.	Pour doubles instruments.
5	863169	1	Chien de garde de pr, pression d'huile moteur	0,7bars
5A	873601	1	Câble	
6	872196	1	Capteur de pression, turbo	0-3 bars
7	947624	1	Joint	
8	866833	1	Capteur de pression, huile moteur	0-10 bar
	866834	1	Capteur de pression, huile moteur	Pour doubles instruments., 0-10 bar
9		X	Ferrure de cable	
10	946544	3	Vis à embase	M6x16mm
11	945407	1	Écrou à embase	M6
12	940161	1	Vis à tête hexagonal	5/16
13	941907	1	Rondelle élastique	
14	940162	2	Vis à tête hexagonal	3/8
15	942336	2	Rondelle élastique	
16	820508	1	Douille entretoise	L=28mm
17	827861	2	Douille entretoise	L=19mm
18	849138	1	Console	
19	866840	1	Capteur de pression, inverseur	0-30 bars
20	947624	1	Joint	

TMD102A, TAMD102A, TAMD102D

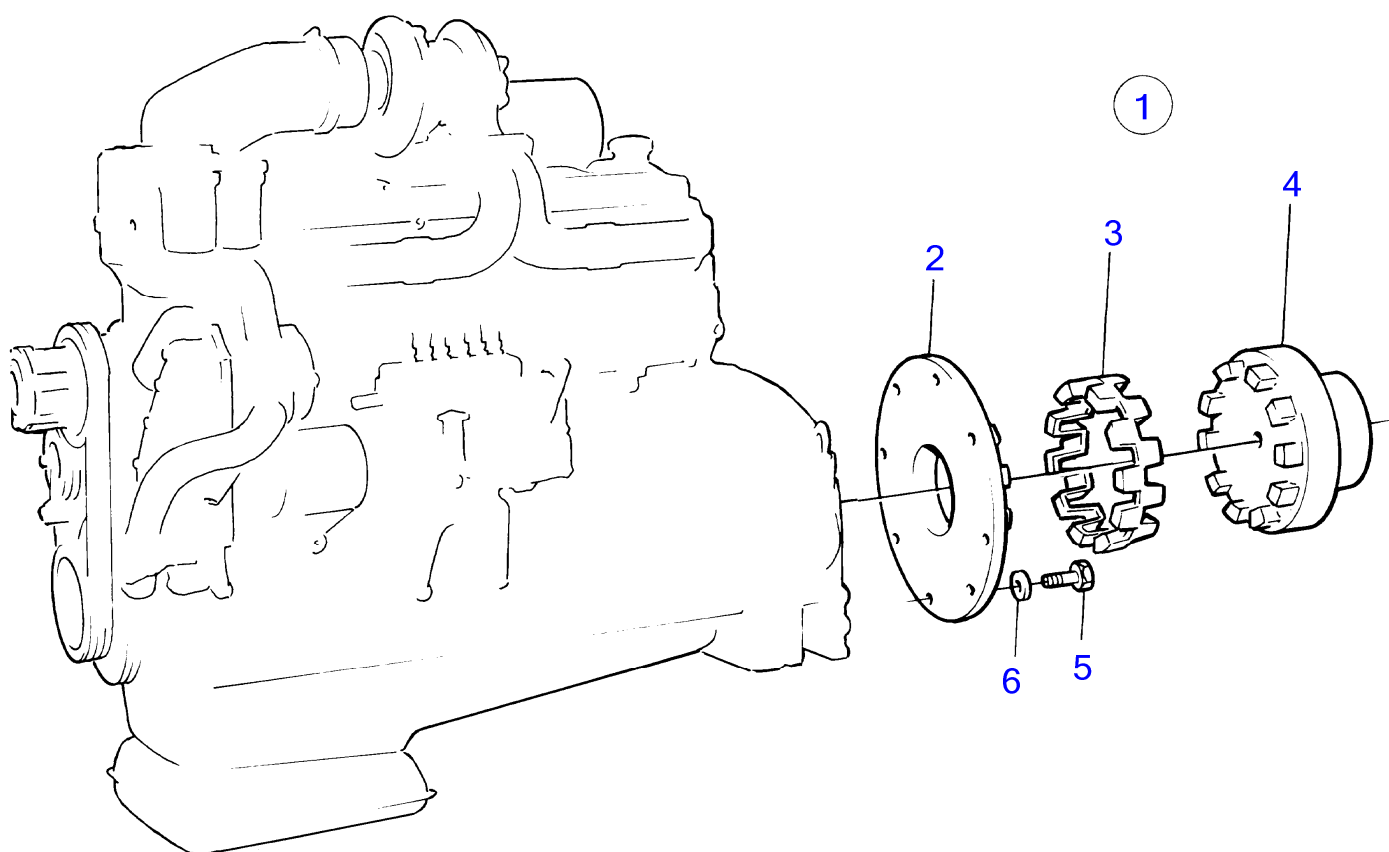

10932

[illegible]

TAMD102D

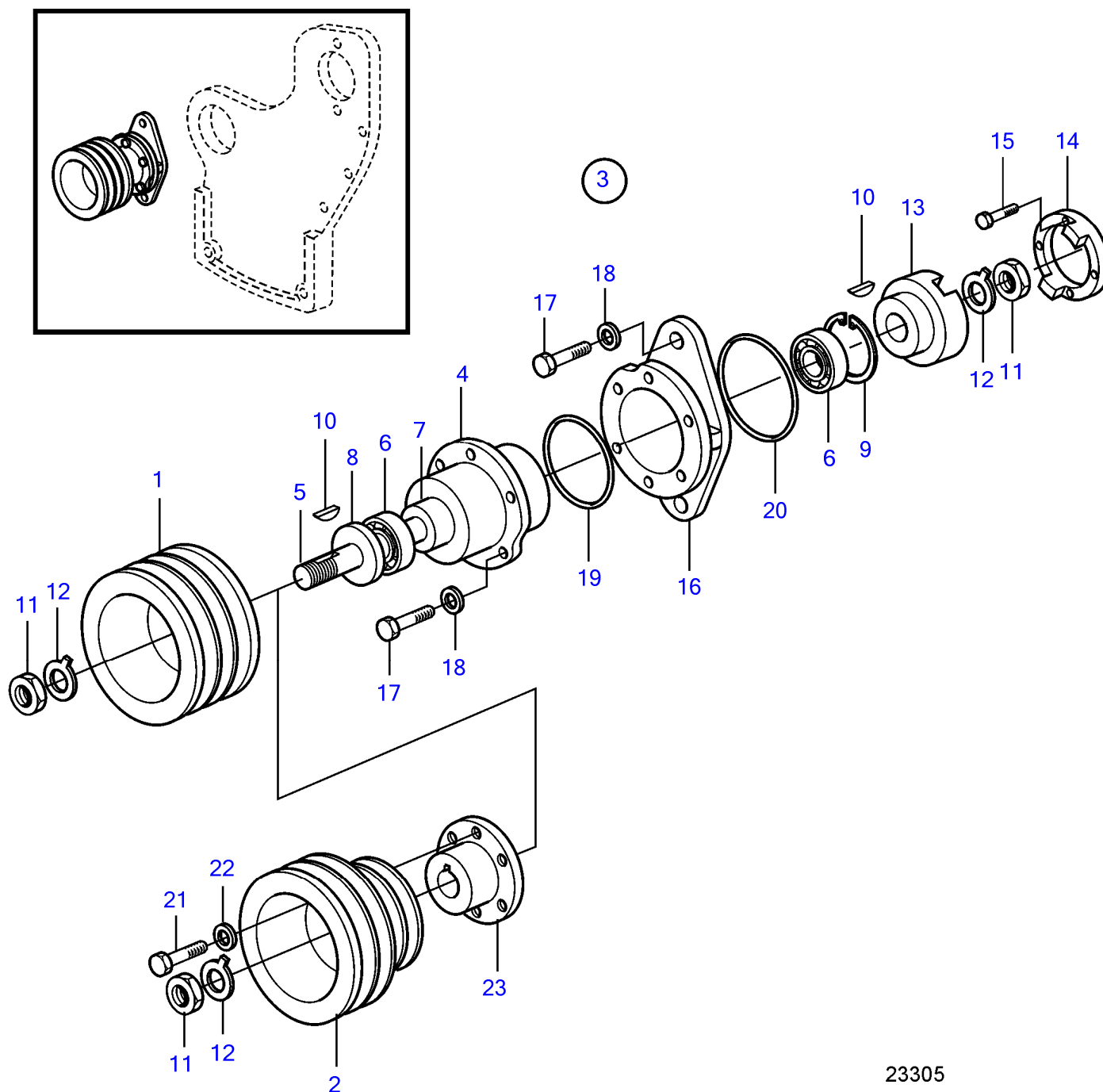

TAMD102D

RÉF	No Pièce	QTÉ	DÉSIGNATION	NOTES
1	(821064)	1	Poulie	Référence hors de gamme
2	(3826059)	1	Poulie	(823116), Référence hors de gamme
3		1	Prise mouvement	
4	821067	1	• Ensemble tournant	
5	821068	1	• Arbre	
6	11013	2	• Roulement billes	
7	821072	1	• Douille entretoise	
8	958858	1	• Bague étanchéité	
9	914533	1	• Circlip	
10	942406	2	• Clavette disque	
11	(955860)	2	• Écrou hexagonal	Référence hors de gamme
12	942735	2	• Rondelle-frein	
13	820960	1	Embrayage à griffes	
14	821071	1	Flasque entraînement, pompe a eau de mer	
15	955513	4	Vis à tête hexagonal	
16	820697	1	Entretoise	
17	940115	6	Vis à tête hexagonal	
18	942336	6	Rondelle élastique	
19	967344	1	Joint torique	
20	420213	1	Joint	
21	940135	6	Vis à tête hexagonal	
22	955894	6	Rondelle	
23	3826060	1	Moyeu	

2

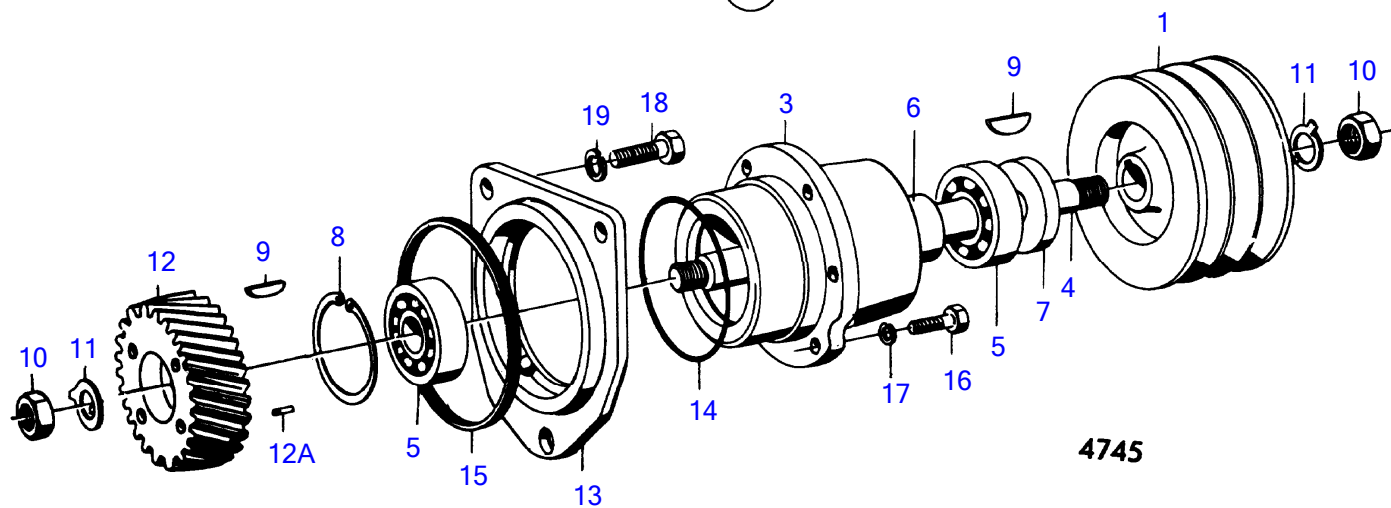

RÉF	No Pièce	QTÉ	DÉSIGNATION	NOTES
1	(821065)	1	Poulie	D=116mm, Référence hors de gamme
2		1	Prise de commande	
3	821067	1	• Ensemble tournant	
4	821068	1	• Arbre	
5	11013	2	• Roulement billes	
6	821072	1	• Douille entretoise	
7	958858	1	• Bague étanchéité	
8	914533	1	• Circlip	
9	942406	2	• Clavette disque	
10	(955860)	2	• Écrou hexagonal	Référence hors de gamme
11	942735	2	• Rondelle-frein	
12	820637	1	Pignon	
12A	950564	1	Goupille	
13	820695	1	Entretoise	
14	925095	1	Joint torique	
15	975610	1	Joint torique	
16	940114	3	Vis à tête hexagonal	
17	942336	3	Rondelle élastique	
18	955576	3	Vis à tête hexagonal	
19	941911	3	Rondelle élastique	

TMD102A, TAMD102A, TAMD102D

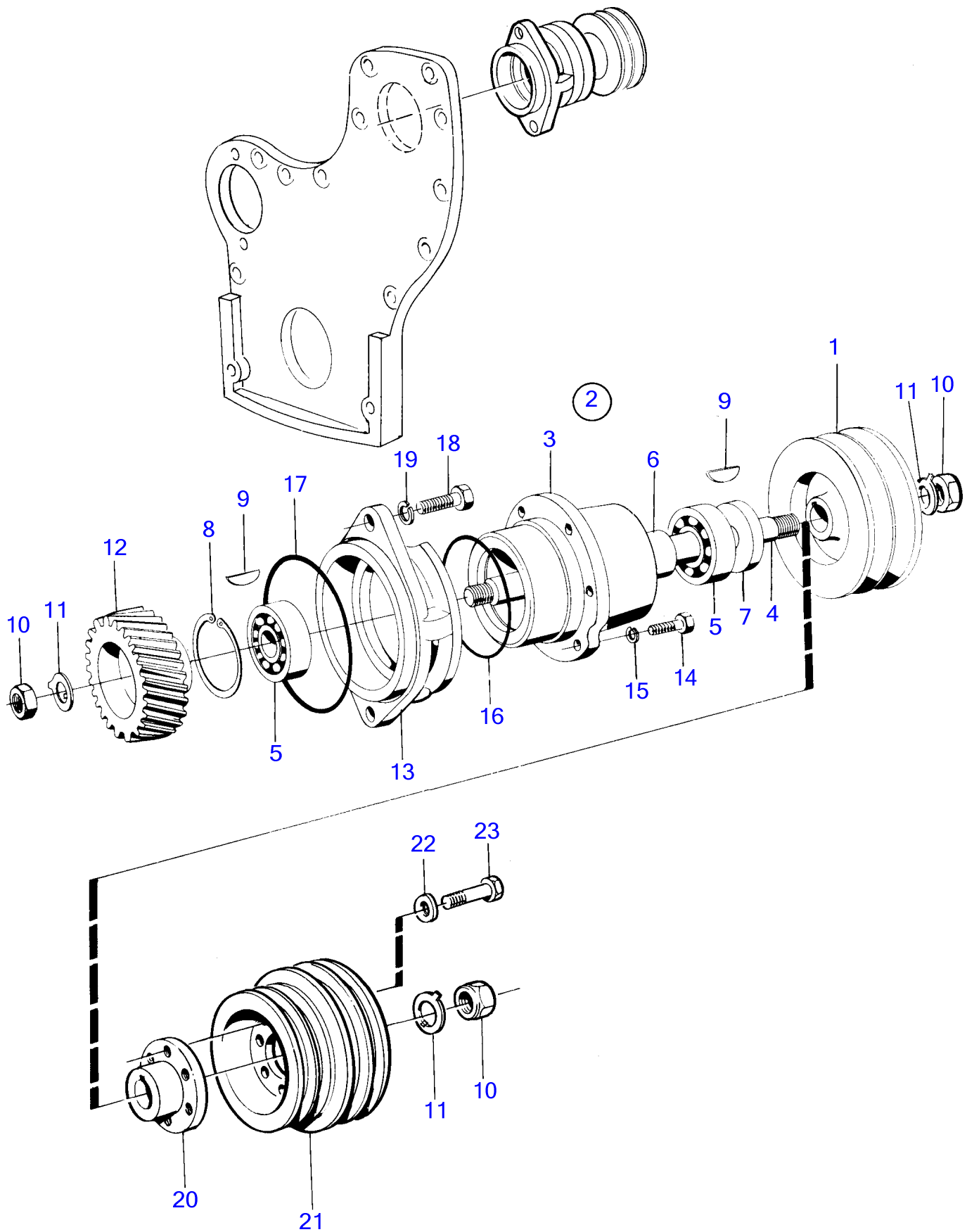

TMD102A, TAMD102A, TAMD102D

RÉF	No Pièce	QTÉ	DÉSIGNATION	NOTES
1	(821182)	1	Poulie	Référence hors de gamme
2		1	Prise de commande	
3	821067	1	• Ensemble tournant	
4	821068	1	• Arbre	
5	11013	2	• Roulement billes	
6	821072	1	• Douille entretoise	
7	958858	1	• Bague étanchéité	
8	914533	1	• Circlip	
9	942406	2	• Clavette disque	
10	(955860)	2	• Écrou hexagonal	Référence hors de gamme
11	942735	2	• Rondelle-frein	
12	821090	1	Pignon	
13	821091	1	Entretoise	
14	940114	4	Vis à tête hexagonal	
15	942336	4	Rondelle élastique	
16	925095	1	Joint torique	
17	420213	1	Joint	
18	940115	2	Vis à tête hexagonal	
19	942336	2	Rondelle élastique	
20	3826060	1	Moyeu	Version récente
21	(3826059)	1	Poulie	Version récente, Référence hors de gamme
22	955894	6	Rondelle	Version récente
23	940135	6	Vis à tête hexagonal	Version récente

TMD102A

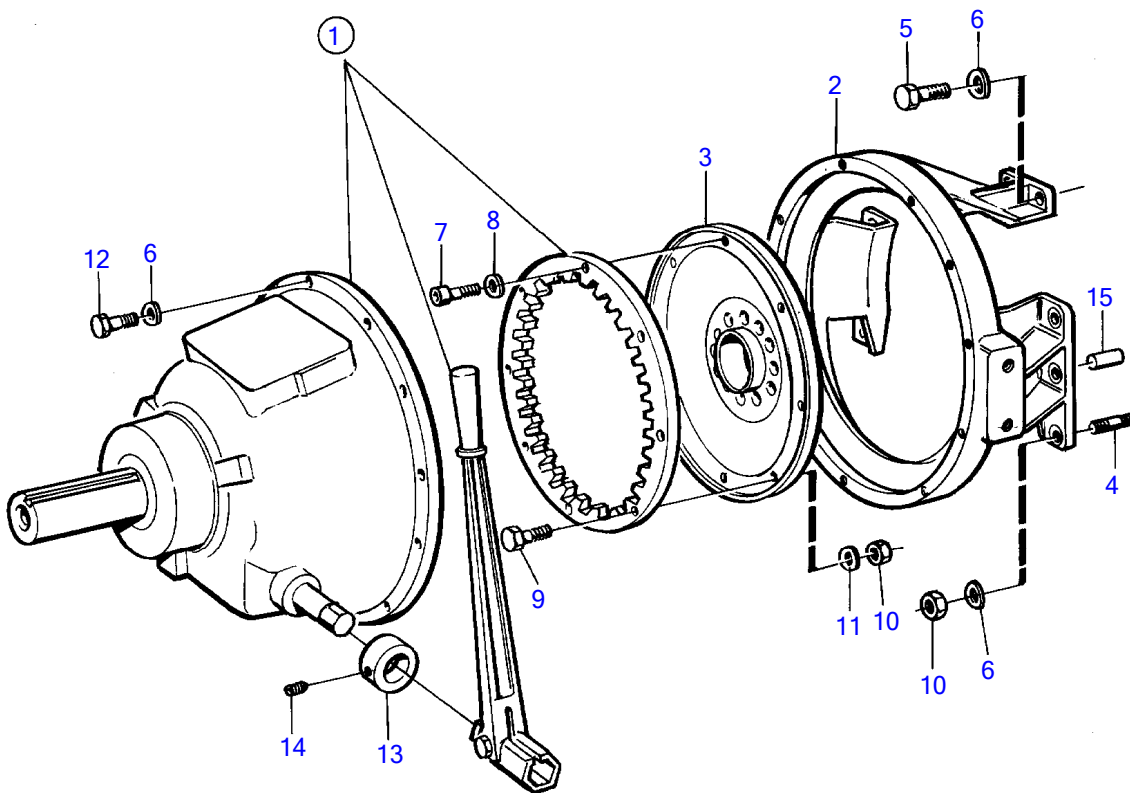

15339

TMD102A

RÉF	No Pièce	QTÉ	DÉSIGNATION	Voir	NOTES
1	(820802)	1	Prise mouvement		Référence hors de gamme
			•		
			•	1058	
2	(823121)	1	Carter embrayage		Pour 10, Référence hors de gamme
3	823080	1	Flasque entraînement		
4	953282	6	Goujon		
5	955535	2	Vis à tête hexagonal		
6	942336	20	Rondelle élastique		
7	(956610)	12	Vis à six pans creux		Référence hors de gamme
8	941909	12	Rondelle élastique		
9	955536	8	Vis à tête hexagonal		
10	955827	14	Écrou hexagonal		
11	955950	8	Rondelle dentée		
12	940115	12	Vis à tête hexagonal		
13	803612	2	Anneau butée		
14	946847	4	Vis butée		
15	941510	2	Goupille		

TAMD102A, TAMD102D

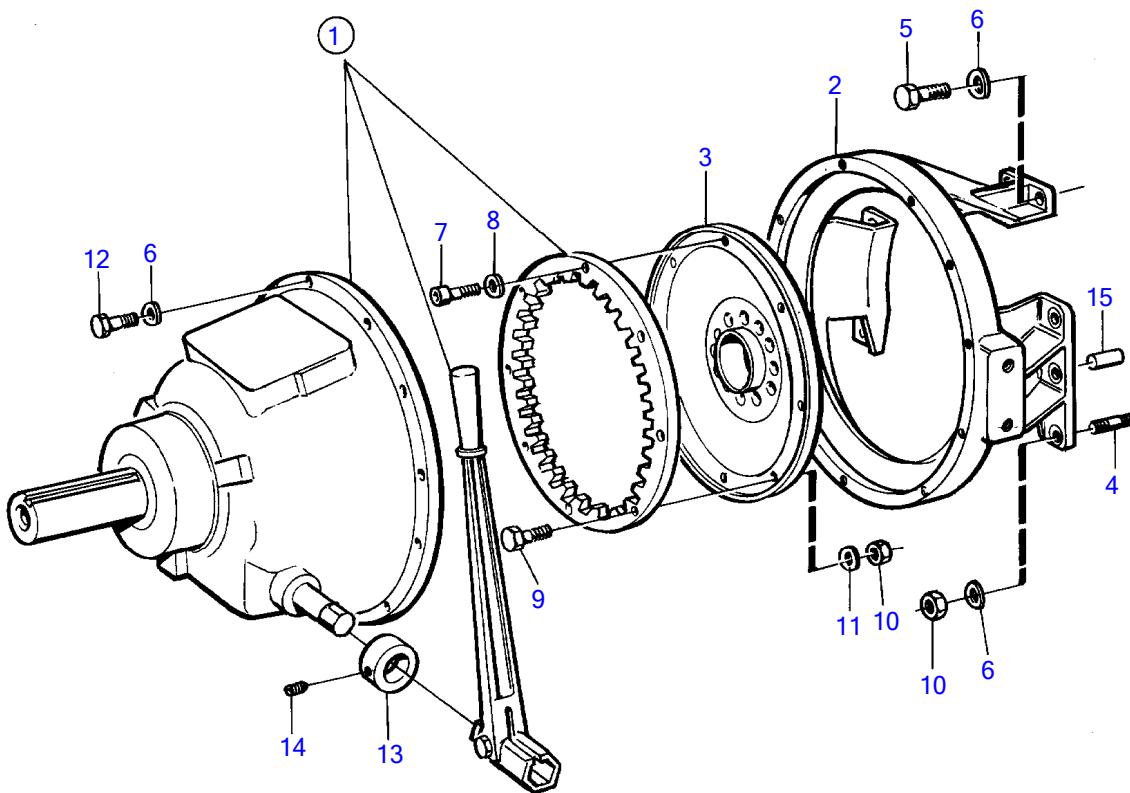

15339

RÉF	No Pièce	QTÉ	DÉSIGNATION	Voir	NOTES
1	(820802)	1	Prise mouvement		Référence hors de gamme
			.	1058	
2	(823121)	1	Carter embrayage		Pour 10, Référence hors de gamme
3	(842889)	1	Flasque entraînement		Référence hors de gamme
4	953282	6	Goujon		
5	955535	2	Vis à tête hexagonal		
6	942336	20	Rondelle élastique		
7	(956610)	12	Vis à six pans creux		Référence hors de gamme
8	941909	12	Rondelle élastique		
9	955536	8	Vis à tête hexagonal		
10	955827	14	Écrou hexagonal		
11	955950	8	Rondelle dentée		
12	940115	12	Vis à tête hexagonal		
13	803612	2	Anneau butée		
14	946847	4	Vis butée		
15	941510	2	Goupille		

TAMD102D

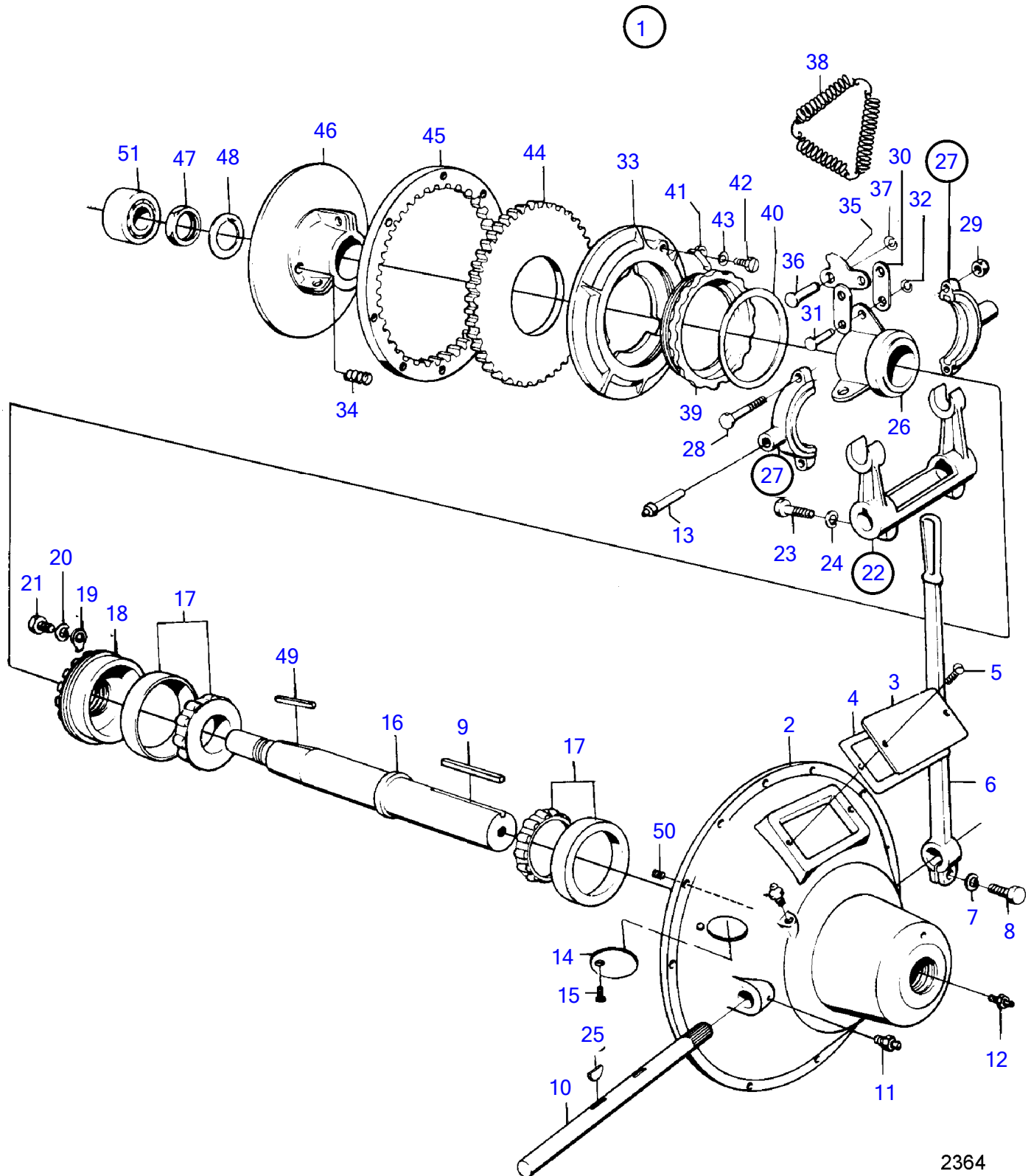

TAMD102D

RÉF	No Pièce	QTÉ	DÉSIGNATION	NOTES
1	(820802)	1	Prise mouvement	Référence hors de gamme
2		1	• Carter	
3	(815347)	1	• Instruction	Référence hors de gamme
4	(815334)	1	• Joint	Référence hors de gamme
5	950044	2	• Vis empreinte crucif	
6		1	• Levier commande	
7	942336	1	• • Rondelle élastique	
8	940162	1	• • Vis à tête hexagonal	
9	(815259)	1	• Clavette	Référence hors de gamme
10	(827509)	1	• Arbre commande	Référence hors de gamme
11	(819353)	2	• Graisseur	Référence hors de gamme
12	(827632)	2	• Graisseur	Référence hors de gamme
13	815387	1	• Écrou raccord	
14		1	• Serrure	
15	(950020)	1	• Vis empreinte crucif	Référence hors de gamme
16	(815331)	1	• Embase	Référence hors de gamme
17	815329	2	• Roulement	
18	(815325)	1	• Roulement	Référence hors de gamme
19	(815316)	1	• Tôle	Référence hors de gamme
20	941907	1	• Rondelle élastique	
21	940113	1	• Vis à tête hexagonal	
22	(815324)	1	• Fourche débrayage	Référence hors de gamme
23	955535	2	• • Vis à tête hexagonal	
24	942336	2	• • Rondelle élastique	
25	(815320)	2	• Clavette disque	Référence hors de gamme
26	(815375)	1	• Manchon accouplement	Référence hors de gamme
27	(864617)	1	• Butée débrayage	Référence hors de gamme
28	955662	2	• • Vis à tête hexagonal	
29	950373	2	• • Contre-écrou	
30	(815371)	6	• Articulation	Référence hors de gamme
31	(815361)	6	• Goupille	Référence hors de gamme
32	815359	6	• Anneau verrouillage	
33	(815385)	1	• Tôle	Référence hors de gamme
34	(815369)	3	• Ressort	Référence hors de gamme
35	(815370)	3	• Levier	Référence hors de gamme
36	815362	3	• Goupille	
37	(815358)	3	• Anneau verrouillage	Référence hors de gamme
38	(815382)	1	• Ressort	Référence hors de gamme
39	(825593)	1	• Écrou	Référence hors de gamme
40	(825594)	1	• Rondelle	Référence hors de gamme
41	815378	1	• Serrure	
42	(827520)	1	• Vis	Référence hors de gamme
43	940155	1	• Rondelle dentée	
44	815354	1	• Disque	
45	(815353)	1	• Couronne	Référence hors de gamme
46	(815363)	1	• Embrayage	Référence hors de gamme
47	815327	1	• Écrou	
48	815328	1	• Rondelle	
49	815396	1	• Clavette	
50	(815330)	1	• Vis butée	Référence hors de gamme
51	(815338)	1	• Roulement	Référence hors de gamme

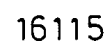

[illegible]

TMD102A, TAMD102A

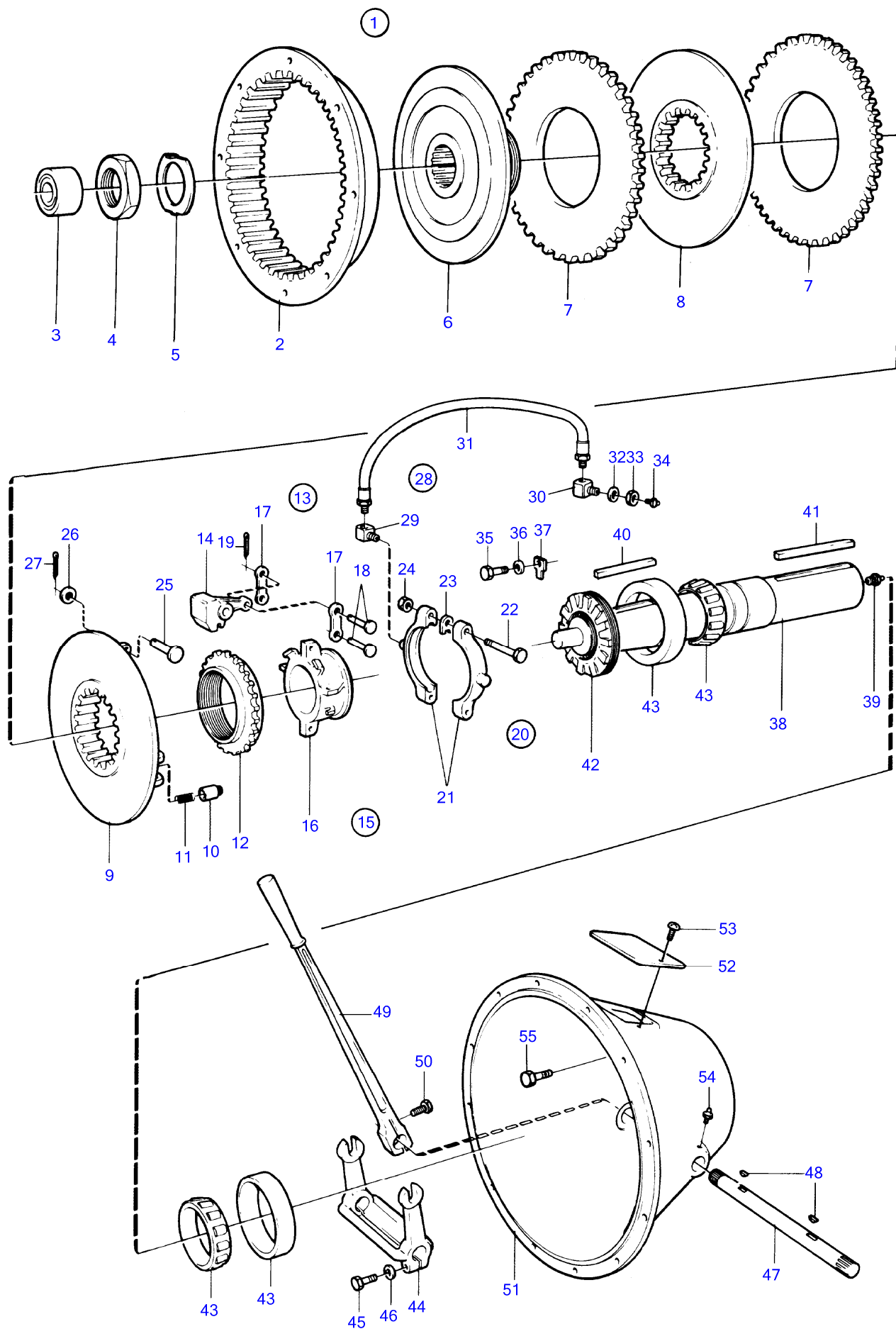

TMD102A, TAMD102A

RÉF	No Pièce	QTÉ	DÉSIGNATION	NOTES
1	(845705)	1	Embrayage	SP211, Référence hors de gamme
2	(848107)	1	• Bague de commande	Référence hors de gamme
3	806596	1	• Roulement billes	
4	(848118)	1	• Écrou	Référence hors de gamme
5	(848119)	1	• Rondelle	Référence hors de gamme
6	(848108)	1	• Moyeu	Référence hors de gamme
7	(848109)	2	• Plateau entraineur	Référence hors de gamme
8	(848111)	1	• Tôle	Référence hors de gamme
9	(848110)	1	• Disque	Référence hors de gamme
10	(848115)	1	• Goupille	Référence hors de gamme
11	(848116)	1	• Ressort	Référence hors de gamme
12	(806126)	1	• Bague réglage	Référence hors de gamme
13		1	• Butée debrayage	
14	(806127)	3	• • Levier	Référence hors de gamme
15		1	• • Douille coulissante	
16	(848112)	1	• • • Douille	Référence hors de gamme
17	(806122)	6	• • • Articulation	Référence hors de gamme
18	(806123)	6	• • • Arbre	Référence hors de gamme
19	907849	6	• • • Goupille fendue	
20	(848126)	1	• • • Anneau butée	Référence hors de gamme
21		1	• • • Col	
22	(804869)	2	• • • Vis	Référence hors de gamme
23	(848114)	2	• • • Rondelle ajustée	Référence hors de gamme
24	(804839)	2	• • • Écrou	Référence hors de gamme
25	(827350)	3	• Boulon à trou goupil	Référence hors de gamme
26	(806129)	6	• Rondelle verrouillage	Référence hors de gamme
27	907861	3	• Goupille fendue	
28		1	• Flexible	
29	(848128)	1	• • Raccord	Référence hors de gamme
30	(848129)	1	• • Raccord	Référence hors de gamme
31	(848127)	1	• • Flexible	Référence hors de gamme
32	(955953)	1	• Rondelle dentée	Référence hors de gamme
33	(805560)	1	• Écrou	Référence hors de gamme
34	(827627)	2	• Graisseur	Référence hors de gamme
35	(848120)	1	• Vis	Référence hors de gamme
36	(808733)	1	• Rondelle	Référence hors de gamme
37	(827642)	1	• Plaque verrouillage	Référence hors de gamme
38	(848106)	1	• Arbre	Référence hors de gamme
39	(805397)	1	• Graisseur	Référence hors de gamme
40	(804819)	1	• Clavette	Référence hors de gamme
41	(806593)	1	• Clavette	Référence hors de gamme
42	(848124)	1	• Retenue	Référence hors de gamme
43	848117	2	• Roulement	
44	(848121)	1	• Fourche	Référence hors de gamme
45	940162	2	• Vis à tête hexagonal	
46	955950	2	• Rondelle dentée	
47	(806119)	1	• Arbre	Référence hors de gamme
48		2	• Clavette	
49	(805732)	1	• Levier	Référence hors de gamme
50	955563	1	• Vis à tête hexagonal	
51		1	• Carter	
52	(806007)	1	• Trappe	Référence hors de gamme
53	(805558)	2	• Vis	Référence hors de gamme
54	914167	2	• Graisseur	
55	(961921)	1	• Vis butée	Référence hors de gamme

TAMD102A, TAMD102D

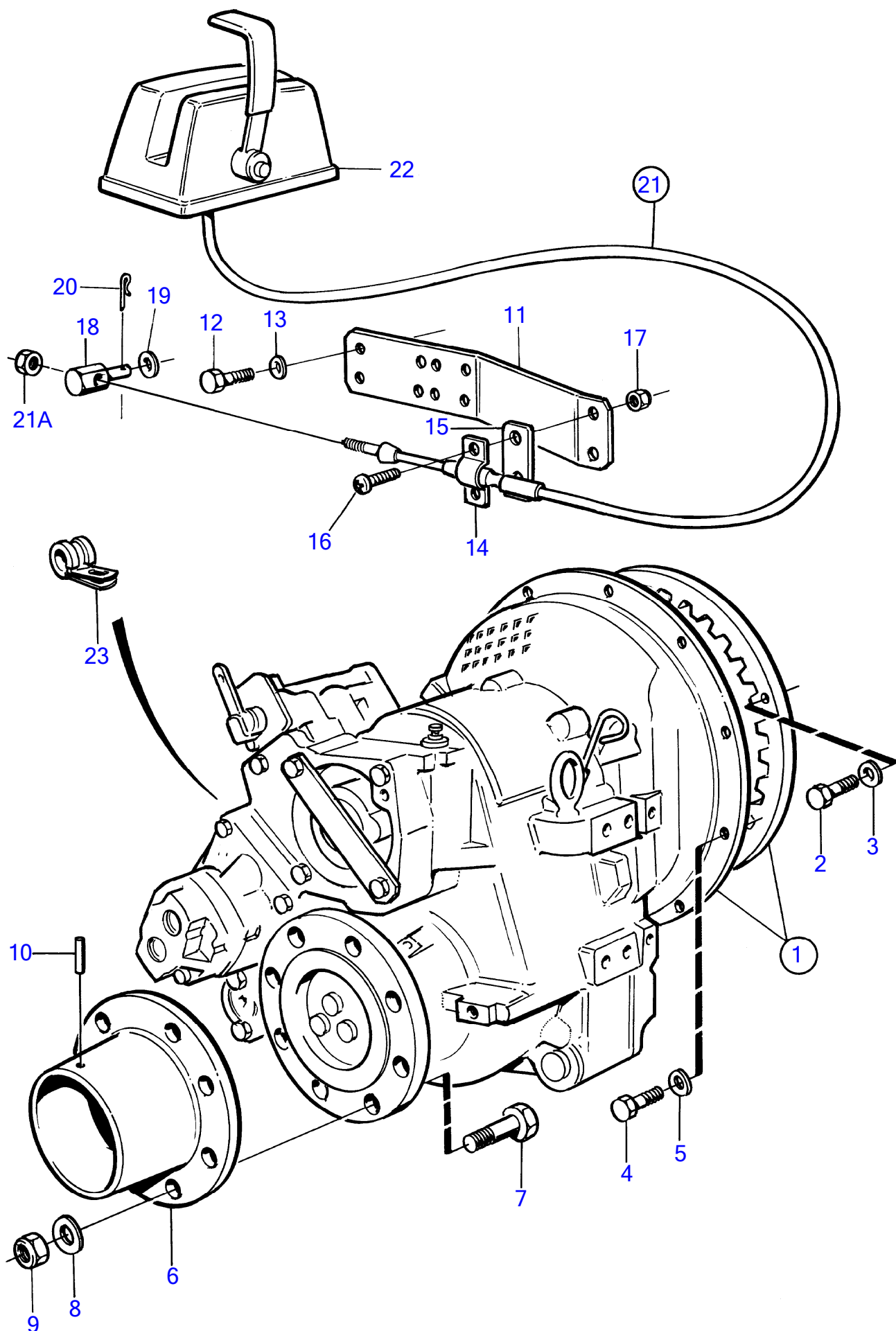

15495

TAMD102A, TAMD102D

RÉF	No Pièce	QTÉ	DÉSIGNATION	NOTES
1		1	Inverseur marche	Rapp 1.5:1, 1.9:1, 2.4:1
			• pièces non spécifiées	
2	955560	8	Vis à tête hexagonal	
3	940280	8	Rondelle élastique	
4	940134	12	Vis à tête hexagonal	
5	941909	12	Rondelle élastique	
6	844765	1	Bride accouplement	
7	955764	8	Vis à tête hexagonal	
8	(941915)	8	Rondelle élastique	Référence hors de gamme
9	950380	8	Contre-écrou	
10	(965011)	2	Goupille	Référence hors de gamme
11	863123	1	Console	
12	955524	2	Vis à tête hexagonal	
13	941907	2	Rondelle élastique	
14	21471054	1	Console	Pour cable de commande type 333.
	6853782	1	Collier	Pour cable de commande type 443.
15	819068	1	Rondelle	
16	956079	2	Vis empreinte crucif	
17	963104	2	Contre-écrou	
18	853217	1	Dé	
19	940191	1	Rondelle	
20	907824	1	Goupille fendue	
21		X	Cable de commande	Voir groupe 27
21A		1	• Ecrou	
22		X	Commande	Voir groupe 27
23	946834	1	Collier serrage	Pour cable, capteur de pression d'huile.

TAMD102D

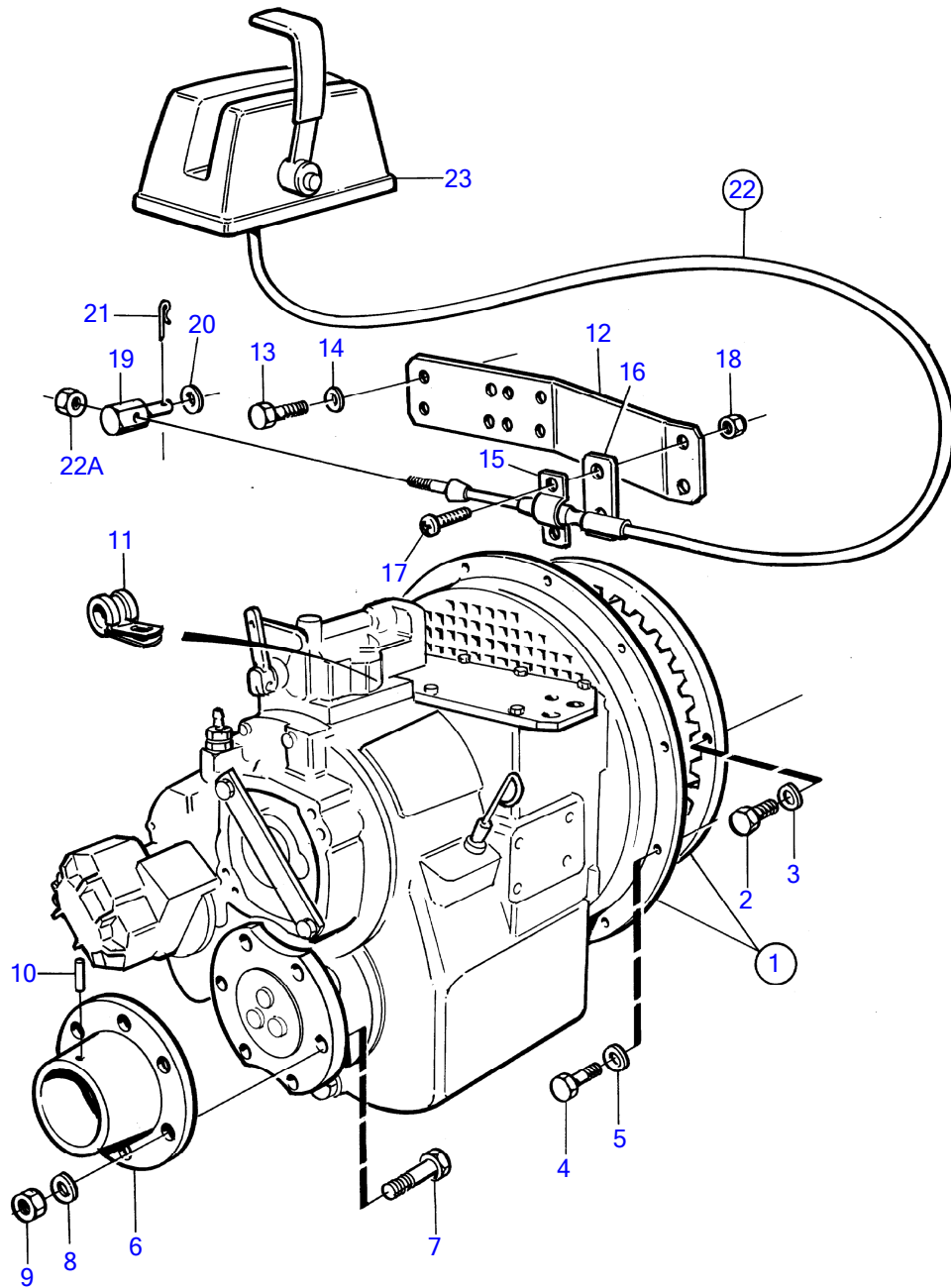

15497

TAMD102D

RÉF	No Pièce	QTÉ	DÉSIGNATION	NOTES
1		1	Inverseur marche	Rapport 2.04:1, 2.45:1 2.95:1
2	955561	8	Vis à tête hexagonal	
3	940280	8	Rondelle élastique	
4	940134	12	Vis à tête hexagonal	
5	941909	12	Rondelle élastique	
6	(865434)	1	Bride accouplement	Référence hors de gamme
7	955751	6	Vis à tête hexagonal	
8	941914	6	Rondelle élastique	Référence hors de gamme
9	950379	6	Contre-écrou	
10	(965011)	2	Goupille	Référence hors de gamme
11	946834	1	Collier serrage	Pour câble, capteur de pression d'huile.
12	863123	1	Console	
13	955524	2	Vis à tête hexagonal	
14	941907	2	Rondelle élastique	
15	21471054	1	Console	Pour câble de commande type 333.
	6853782	1	Collier	Pour câble de commande type 443.
16	819068	1	Rondelle	
17	956079	2	Vis empreinte crucif	
18	963104	2	Contre-écrou	
19	853217	1	Dé	
20	940191	1	Rondelle	
21	907824	1	Goupille fendue	
22		X	Cable de commande	Voir groupe 27
22A		1	• Ecrou	
23		X	Commande	Voir groupe 27

TMD102A, TAMD102A

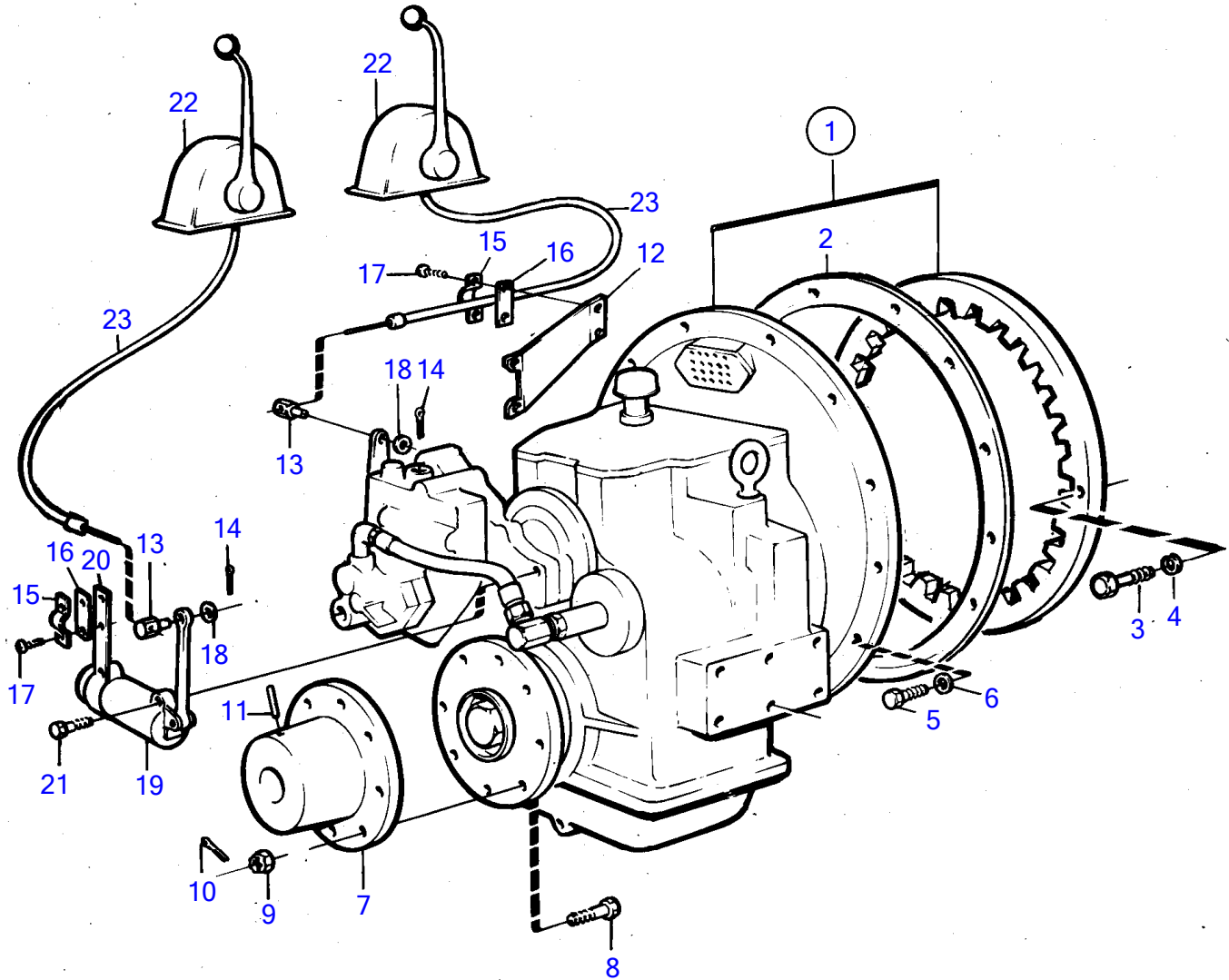

16412

TMD102A, TAMD102A

RÉF	No Pièce	QTÉ	DÉSIGNATION	NOTES
1		1	Inverseur marche	Rapport 1.45:1
		1	Inverseur marche	Rapport 2.00:1
		1	Inverseur marche	Rapport 3.00:1
		1	Inverseur marche	Rapport 3.83:1
		1	Inverseur marche	Rapport 4.50:1
			• pièces non spécifiées	
2	862661	1	Joint	
3	955561	8	Vis à tête hexagonal	
4	940280	8	Rondelle élastique	
5	940134	12	Vis à tête hexagonal	
6	941909	12	Rondelle élastique	
7	(837055)	1	Bride accouplement	D.l=30mm, Référence hors de gamme
	837093	1	Bride accouplement	D.l=60mm
8	(955750)	6	Vis à tête hexagonal	Pour 837055, Référence hors de gamme
	955774	8	Vis à tête hexagonal	Pour 837093
9	955887	6	Écrou crénelé	Pour 837055
	950381	8	Contre-écrou	Pour 837093
10	907861	6	Goupille fendue	Pour 837055
	907881	8	Goupille fendue	Pour 837093
11	17178	2	Goupille conique	Pour 837055
12	(836117)	1	Console	Référence hors de gamme
	(907661)	2	Goupille conique	Pour 837093, Référence hors de gamme
	(845508)	1	Fixation de commande	Anc. mod., Référence hors de gamme
13	853217	2	Dé	(813674)
	842782	2	Rotule	Anc. mod.
14	907824	2	Goupille fendue	
15	21471054	2	Console	Pour câble de commande type 333.
	6853782	2	Collier	Pour câble de commande type 443.
16	819068	2	Rondelle	
17	950021	4	Vis empreinte crucif	
18	940191	2	Rondelle	
19	(847184)	1	Valve de patinage	Référence hors de gamme
20	(846170)	1	Console	Référence hors de gamme
21	955523	2	Vis à tête hexagonal	
22		X	Commande	Voir groupe 27
23		X	Cable de commande	Voir groupe 27

TMD102A, TAMD102A

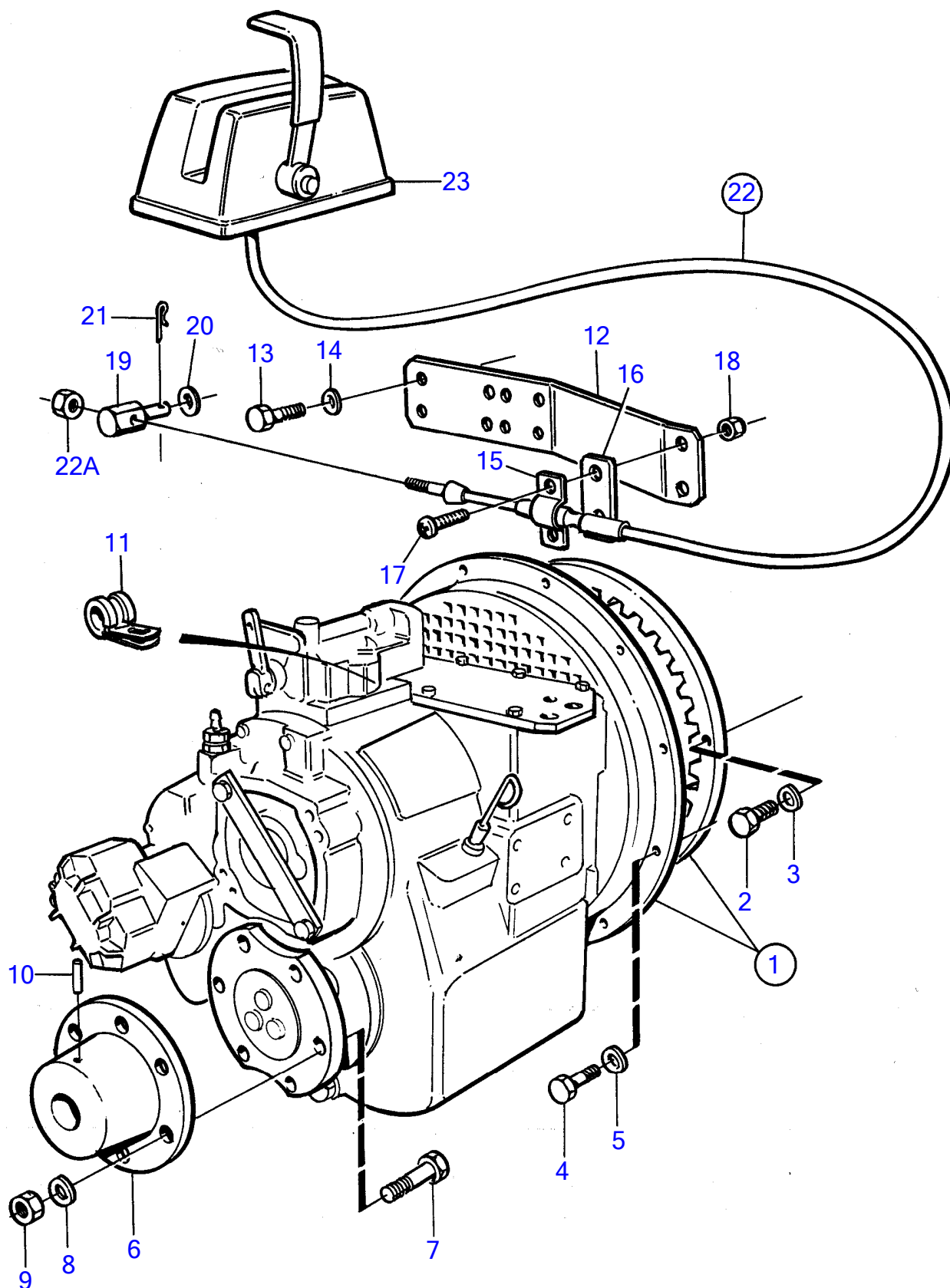

TMD102A, TAMD102A

RÉF	No Pièce	QTÉ	DÉSIGNATION	NOTES
1		1	Inverseur marche	Rapport 2.04:1
		1	Inverseur marche	Demultiplication 2.45:1
		1	Inverseur marche	Demultiplication 2.95:1
			• pièces non spécifiées	
2	955560	8	Vis à tête hexagonal	
3	940280	8	Rondelle élastique	
4	940134	12	Vis à tête hexagonal	
5	941909	12	Rondelle élastique	
6	(865434)	1	Bride accouplement	Référence hors de gamme
7	955751	6	Vis à tête hexagonal	
8	941914	6	Rondelle élastique	Référence hors de gamme
9	950379	6	Contre-écrou	
10	(965011)	2	Goupille	Référence hors de gamme
11	949746	1	Collier serrage	Pour câble, capteur de pression d'huile.
12	863123	1	Console	
13	955524	2	Vis à tête hexagonal	
14	941907	2	Rondelle élastique	
15	21471054	1	Console	Pour câble de commande type 333.
	6853782	1	Collier	Pour câble de commande type 443.
16	819068	1	Rondelle	
17	956079	2	Vis empreinte crucif	
18	963104	2	Contre-écrou	
19	853217	1	Dé	
20	940191	1	Rondelle	
21	907824	1	Goupille fendue	
22		X	Cable de commande	Voir groupe 27
22A		1	• Ecrou	
23		X	Commande	Voir groupe 27

TMD102A, TAMD102A

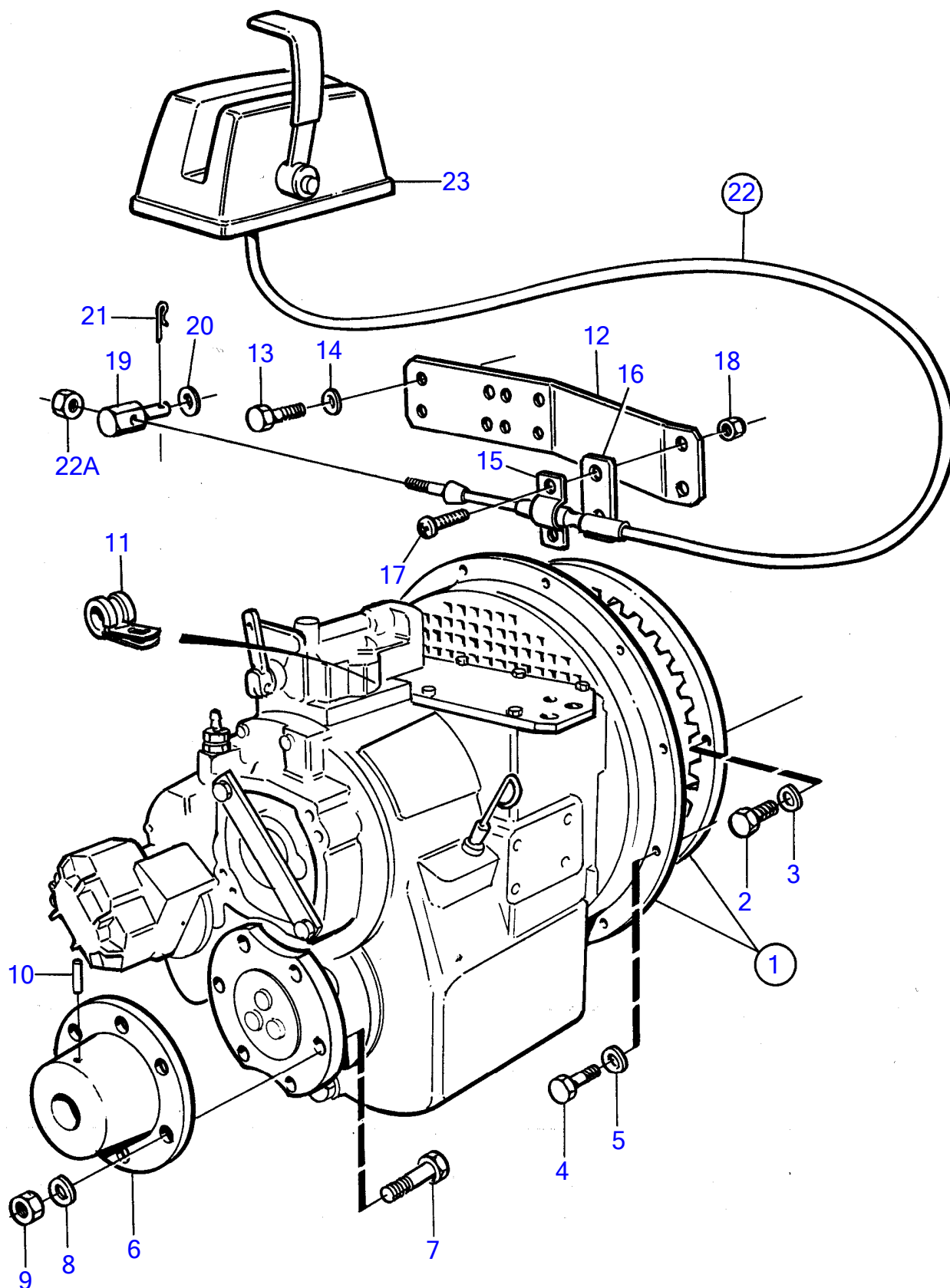

TMD102A, TAMD102A

RÉF	No Pièce	QTÉ	DÉSIGNATION	NOTES
1		1	Inverseur marche	Demultiplication 3.82:1
		1	Inverseur marche	Rapport 4.50:1
2	955560	8	Vis à tête hexagonal	
3	940280	8	Rondelle élastique	
4	940134	12	Vis à tête hexagonal	
5	941909	12	Rondelle élastique	
6	837093	1	Bride accouplement	
7	955774	8	Vis à tête hexagonal	
8	941917	8	Rondelle élastique	
9	950381	8	Contre-écrou	
10	(907661)	2	Goupille conique	Référence hors de gamme
11	949746	1	Collier serrage	Pour cable, capteur de pression d'huile.
12	863123	1	Console	
13	955524	2	Vis à tête hexagonal	
14	941907	2	Rondelle élastique	
15	21471054	1	Console	Pour cable de commande type 333.
	6853782	1	Collier	Pour cable de commande type 443.
16	819068	1	Rondelle	
17	956079	2	Vis empreinte crucif	
18	963104	2	Contre-écrou	
19	853217	1	Dé	
20	940191	1	Rondelle	
21	907824	1	Goupille fendue	
22		X	Cable de commande	Voir groupe 27
22A		1	• Ecrou	
23		X	Commande	Voir groupe 27

TAMD102A, TAMD102D

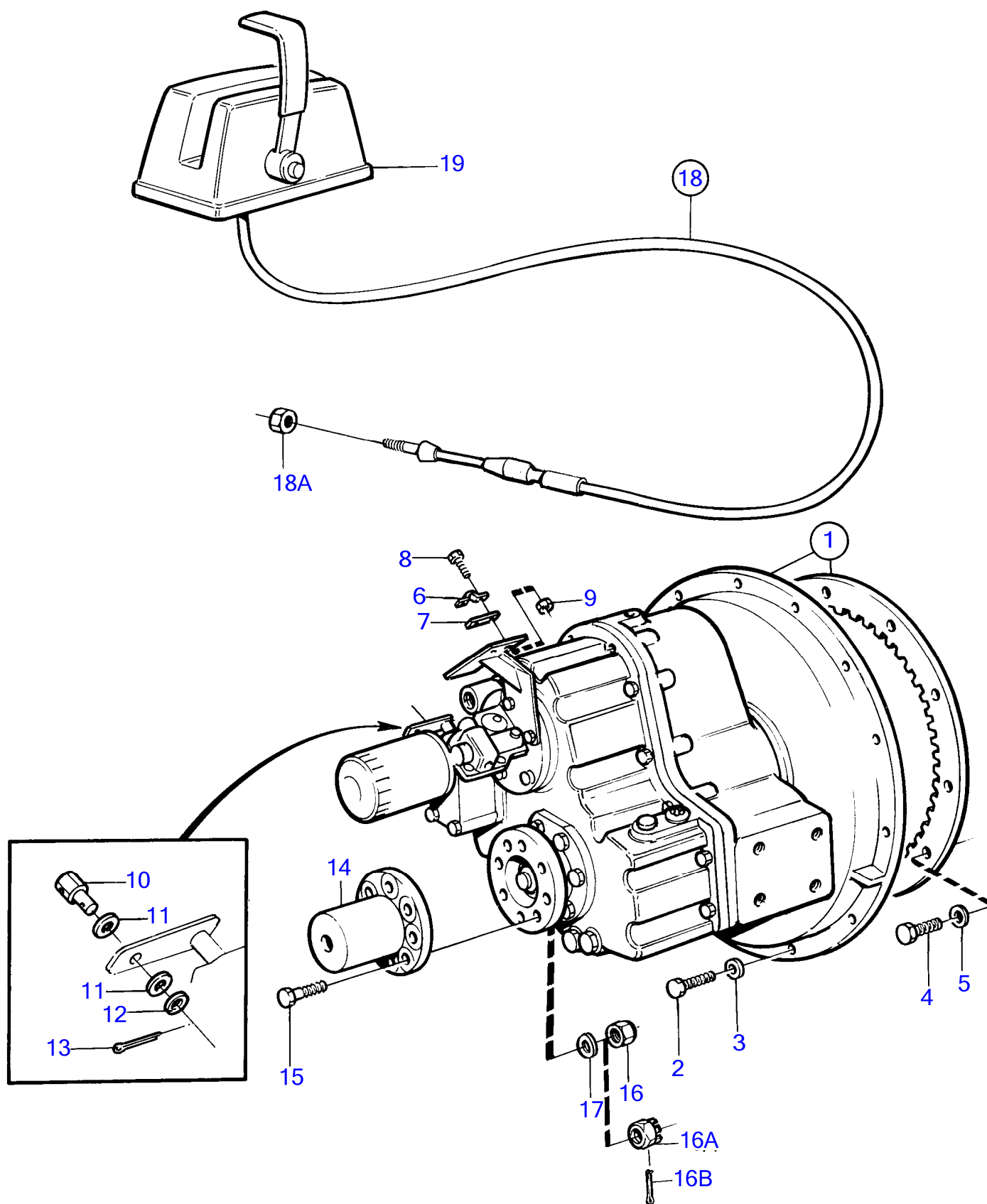

16795

TAMD102A, TAMD102D

RÉF	No Pièce	QTÉ	DÉSIGNATION	NOTES
1		1	Inverseur marche	Demultiplication 1.5:1
		1	Inverseur marche	Rapport 1.81:1
		1	Inverseur marche	Rapport 2.0:1
			• pièces non spécifiées	
2	940134	12	Vis à tête hexagonal	
3	941909	12	Rondelle élastique	
4	956619	8	Vis à six pans creux	L=57mm
	955562	8	Vis à tête hexagonal	L=38mm
5	940280	8	Rondelle élastique	
6	21471054	1	Console	Pour câble de commande type 333.
	6853782	1	Collier	Pour câble de commande type 443.
7	819068	1	Rondelle	
8	(950022)	2	Vis empreinte crucif	Référence hors de gamme
9	(951672)	2	Contre-écrou	Référence hors de gamme
10	853217	1	Dé	
11	940191	2	Rondelle	
12	949607	1	Rondelle élastique	
13	907824	1	Goupille fendue	
14	863994	1	Bride accouplement	
15	955738	8	Vis à tête hexagonal	L=57mm, pour 955886
	955739	8	Vis à tête hexagonal	L=64mm, pour 950378
16	950378	8	Contre-écrou	
16A	955886	8	Écrou crénelé	
16B	907861	8	Goupille fendue	
17	941912	8	Rondelle élastique	
18		X	Cable de commande	Voir groupe 27
18A		1	• Ecrou	
19		X	Commande	Voir groupe 27

TMD102A, TAMD102A, TAMD102D

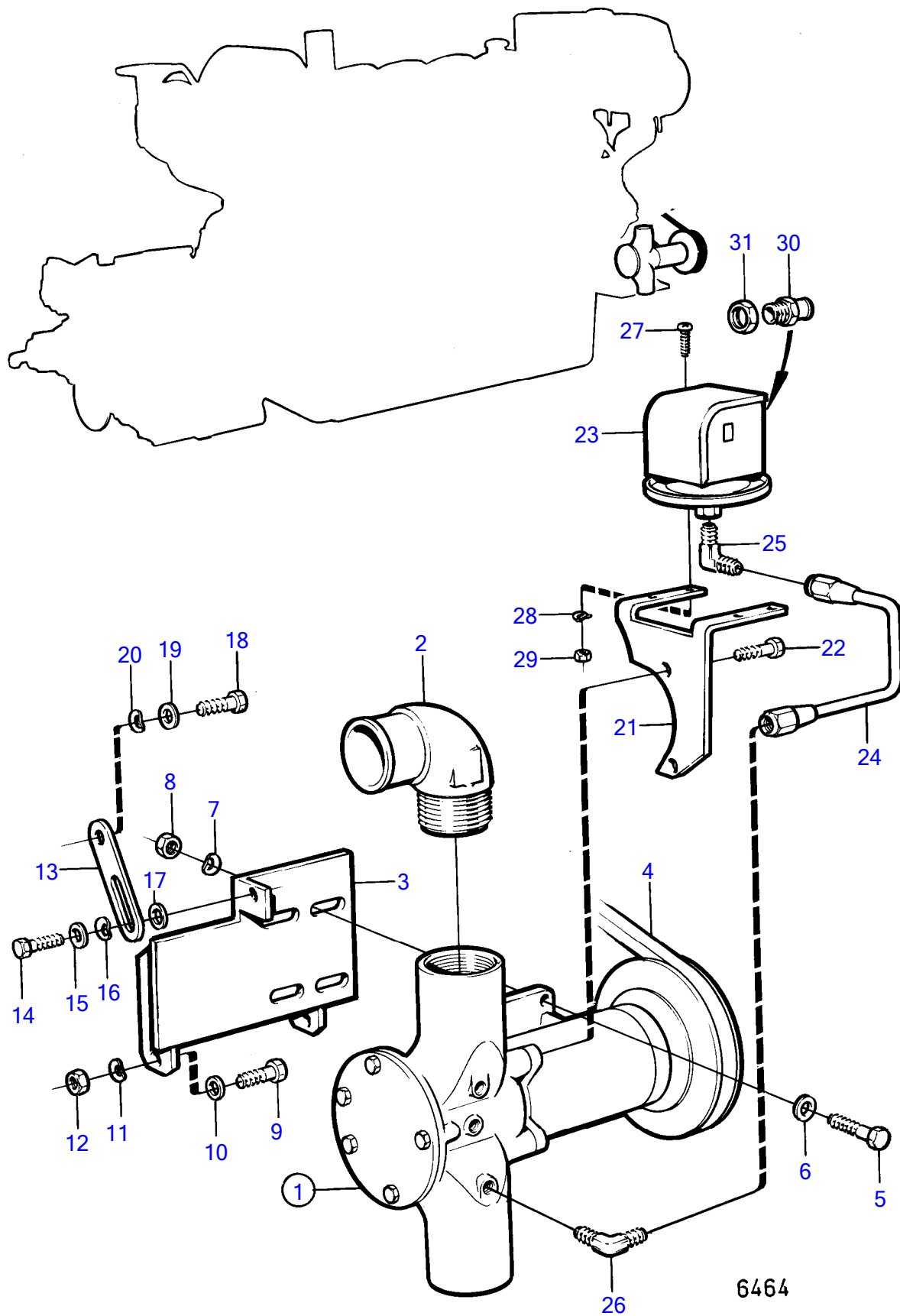

TMD102A, TAMD102A, TAMD102D

RÉF	No Pièce	QTÉ	DÉSIGNATION	Voir	NOTES
1	846105	1	Pompe drain		2
			• bulletin P-26-6-5	P-26-6-5-EN	Nouveaux kits pour pompes à eau de mer
1			•		
			•	1014	
2	813644	2	Fixe-flexible		
3	(846230)	1	Console		Référence hors de gamme
4	809176	1	Courroie trapézoïdal		
5	940162	4	Vis à tête hexagonal		
6	976945	4	Rondelle		(960148)
7	942336	4	Rondelle élastique		
8	955827	4	Écrou hexagonal		
9	955563	2	Vis à tête hexagonal		
10	955898	2	Rondelle		
11	940280	2	Rondelle élastique		
12	940176	2	Écrou hexagonal		
13	809307	1	Bride de serrage		
14	940135	1	Vis à tête hexagonal		
15	955894	1	Rondelle		
16	941907	1	Rondelle élastique		
17	976944	1	Rondelle		(966674)
18	940116	1	Vis à tête hexagonal		
19	955896	1	Rondelle		
20	941909	1	Rondelle élastique		
21	846218	1	Console		
22	955525	2	Vis à tête hexagonal		
23	1144047	1	Interrupteur à bascu		
24	846253	1	Tuyau cuivre		
25	944155	1	Raccord coudé		
26	(954343)	1	Raccord coudé		Référence hors de gamme
27	(950005)	4	Vis empreinte crucif		Référence hors de gamme
28	941904	4	Rondelle élastique		
29	940119	4	Écrou hexagonal		
30	822327	1	Passe fil		
	881192	1	Passe fil		
31	880243	2	Écrou		

TAMD102A, TAMD102D

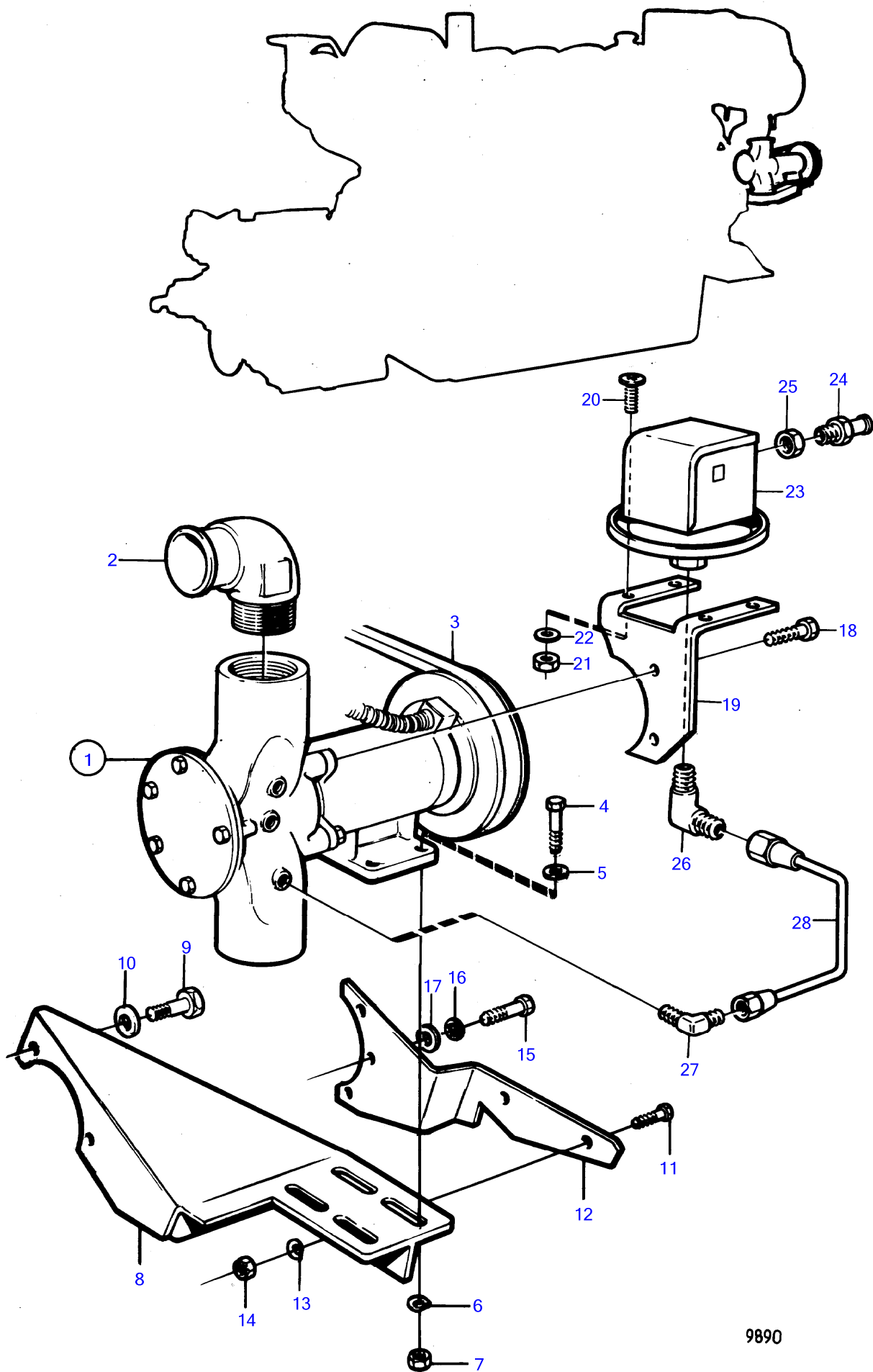

9890

TAMD102A, TAMD102D

RÉF	No Pièce	QTÉ	DÉSIGNATION	Voir	NOTES
1	846105	1	Pompe drain		
			• bulletin P-26-6-5	P-26-6-5-EN	Nouveaux kits pour pompes à eau de mer
1			•		
			•	1014	
2	813644	2	Fixe-flexible		
3	846361	1	Courroie trapézoïdal		
4	955535	4	Vis à tête hexagonal		
5	976945	4	Rondelle		(960148)
6	942336	4	Rondelle élastique		
7	955827	4	Écrou hexagonal		
8	(846231)	1	Console		Référence hors de gamme
9	955577	2	Vis à tête hexagonal		
10	941911	2	Rondelle élastique		
11	955535	2	Vis à tête hexagonal		
12	(846232)	1	Console		Référence hors de gamme
13	942336	2	Rondelle élastique		
14	955827	2	Écrou hexagonal		
15	955535	3	Vis à tête hexagonal		
16	940097	3	Rondelle		
17	942336	3	Rondelle élastique		
18	955525	2	Vis à tête hexagonal		
19	846218	1	Console		
20	(950005)	4	Vis empreinte crucif		Référence hors de gamme
21	940119	4	Écrou hexagonal		
22	941904	4	Rondelle élastique		
23	1144047	1	Interrupteur à bascu		
24	822327	1	Passe fil		
	881192	1	Passe fil		
25	880243	2	Écrou		
26	944155	1	Raccord coudé		
27	(954343)	1	Raccord coudé		Référence hors de gamme
28	846253	1	Tuyau cuivre		

TAMD102D

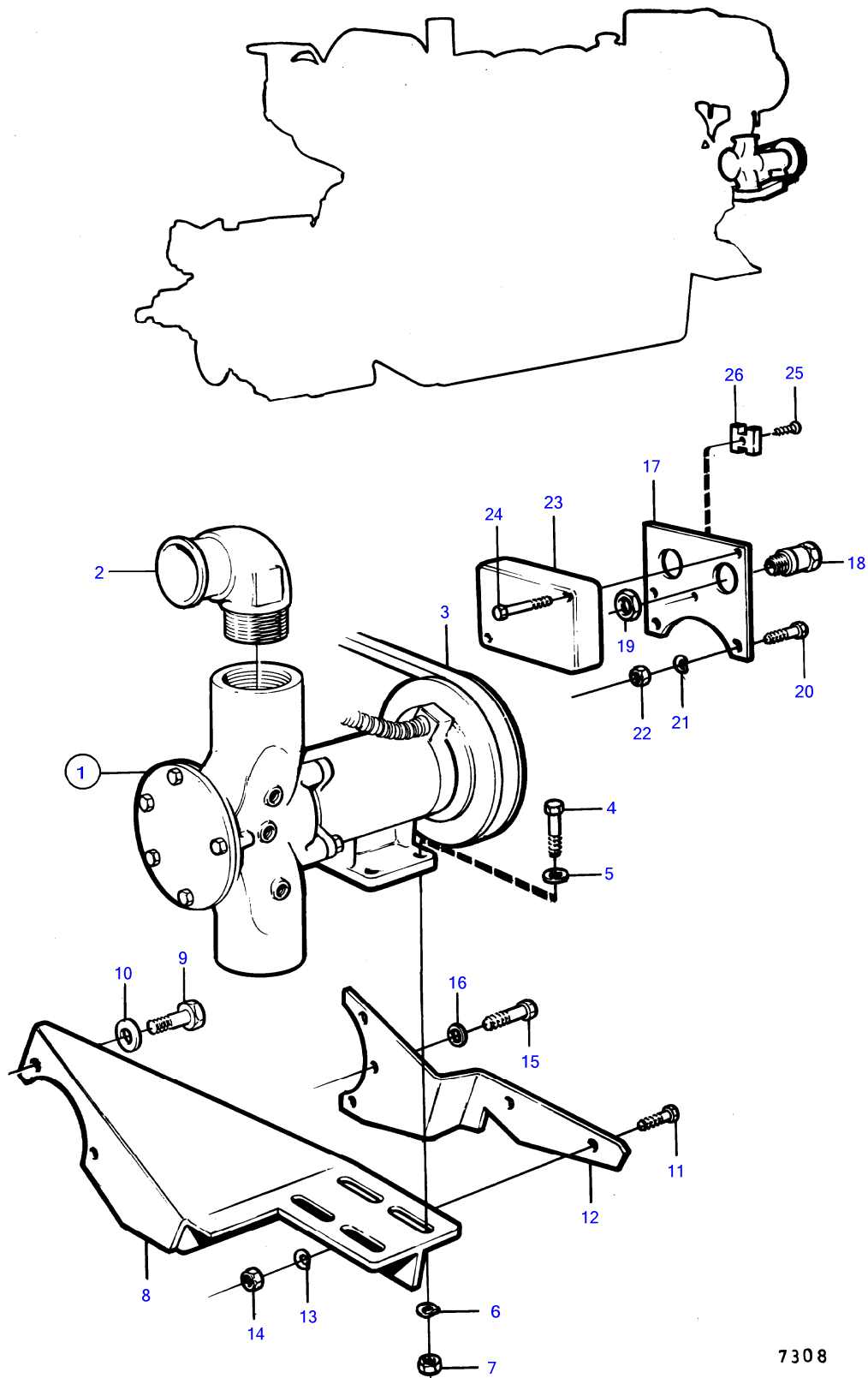

7308

TAMD102D

RÉF	No Pièce	QTÉ	DÉSIGNATION	Voir	NOTES
1	846105	1	Pompe drain		2
			• bulletin P-26-6-5	P-26-6-5-EN	Nouveaux kits pour pompes à eau de mer
1			•		
			•	1014	
2	813644	1	Fixe-flexible		
3	846361	1	Courroie trapézoïdal		
4	955535	4	Vis à tête hexagonal		
5	976945	4	Rondelle		(960148)
6	942336	4	Rondelle élastique		
7	955827	4	Écrou hexagonal		
8	(846231)	1	Console		Référence hors de gamme
9	955577	2	Vis à tête hexagonal		
10	941911	2	Rondelle élastique		
11	955535	3	Vis à tête hexagonal		
12	(846232)	1	Console		Référence hors de gamme
13	942336	3	Rondelle élastique		
14	955827	3	Écrou hexagonal		
15	955535	3	Vis à tête hexagonal		
16	940097	3	Rondelle		
17	(846233)	1	Console		Référence hors de gamme
18	881192	1	Passe fil		
	822327	1	Passe fil		
19	880243	2	Écrou		
20	955525	2	Vis à tête hexagonal		
21	941905	2	Rondelle élastique		
22	955780	2	Écrou hexagonal		
23	837392	1	Capot		
24	956301	2	Vis empreinte crucif		
25		1	Vis		M3x16mm
26	(926219)	1	Accouplement		Référence hors de gamme

TAMD102D

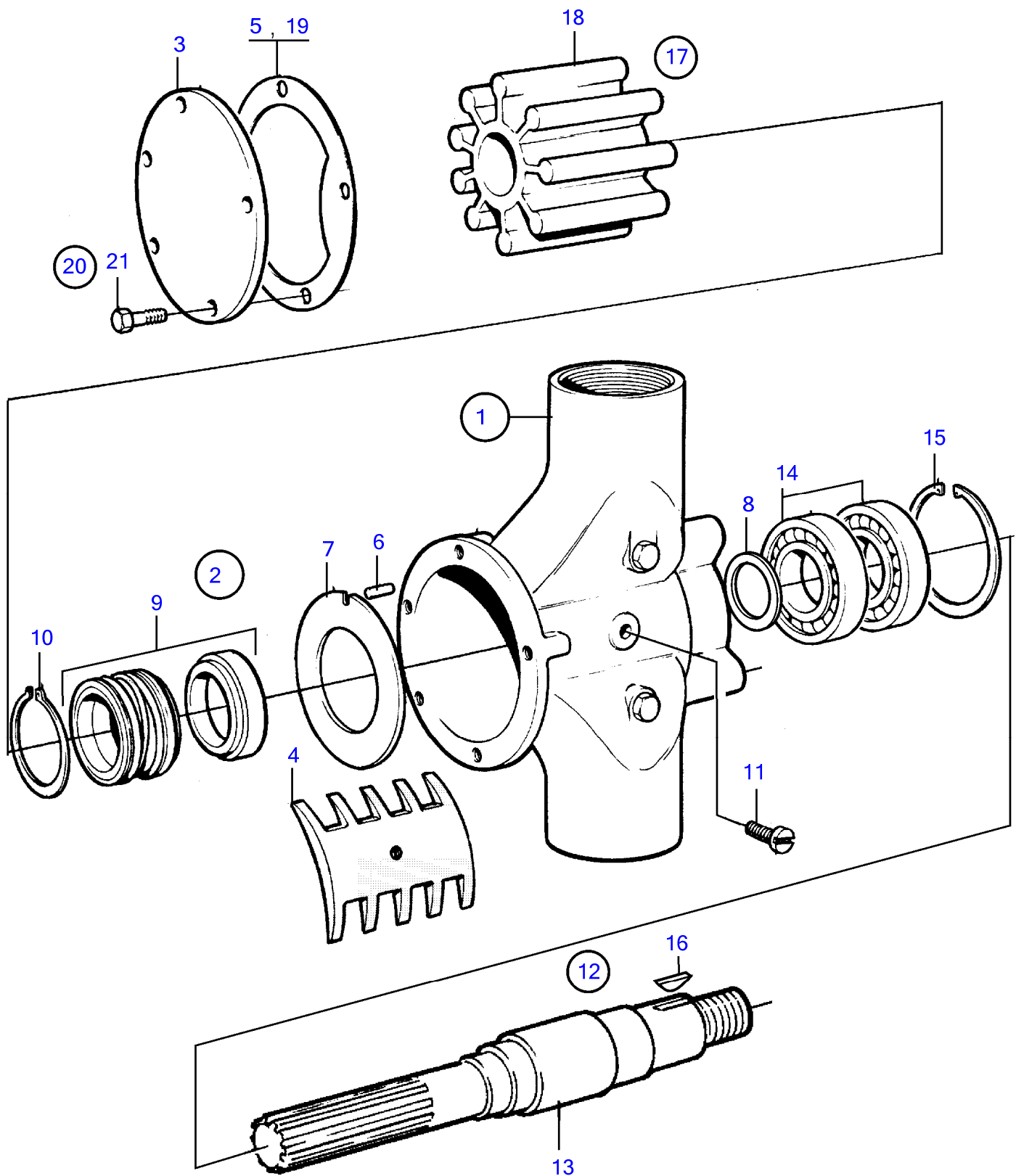

26656

TAMD102D

RÉF	No Pièce	QTÉ	DÉSIGNATION	Voir	NOTES
1	846105	1	Pompe drain		2"
			• bulletin P-26-6-5	P-26-6-5-EN	Nouveaux kits pour pompes à eau de mer
2	21951412	1	•		
3	(863497)	1	• • Capot		Référence hors de gamme
4	(849322)	1	• • Came		Référence hors de gamme
5	3829314	1	• • Joint		
6	826229	1	• • Goupille verrouillag		
7	826230	1	• • Rondelle d'usure		Référence hors de gamme
8		1	• • Étanchéité		
9	822767	1	• • Étanchéité		
10	943468	2	• • Circlip		
11	(825730)	1	• • Vis		Référence hors de gamme
12	21951469	1	•		
13		1	• • Arbre		
14	(21422639)	2	• • Roulement billes		Référence hors de gamme
15	(21422641)	1	• • Bague retenue		Référence hors de gamme
16		1	• • Clavette disque		
17	21951364	1	• Kit impulseur		
18	(844683)	1	• • Impulseur		Référence hors de gamme
19	3829314	1	• • Joint		
20	21951340	1	• Kit de vis		
21	(825730)	5	• • Vis		Référence hors de gamme

TMD102A, TAMD102A, TAMD102D

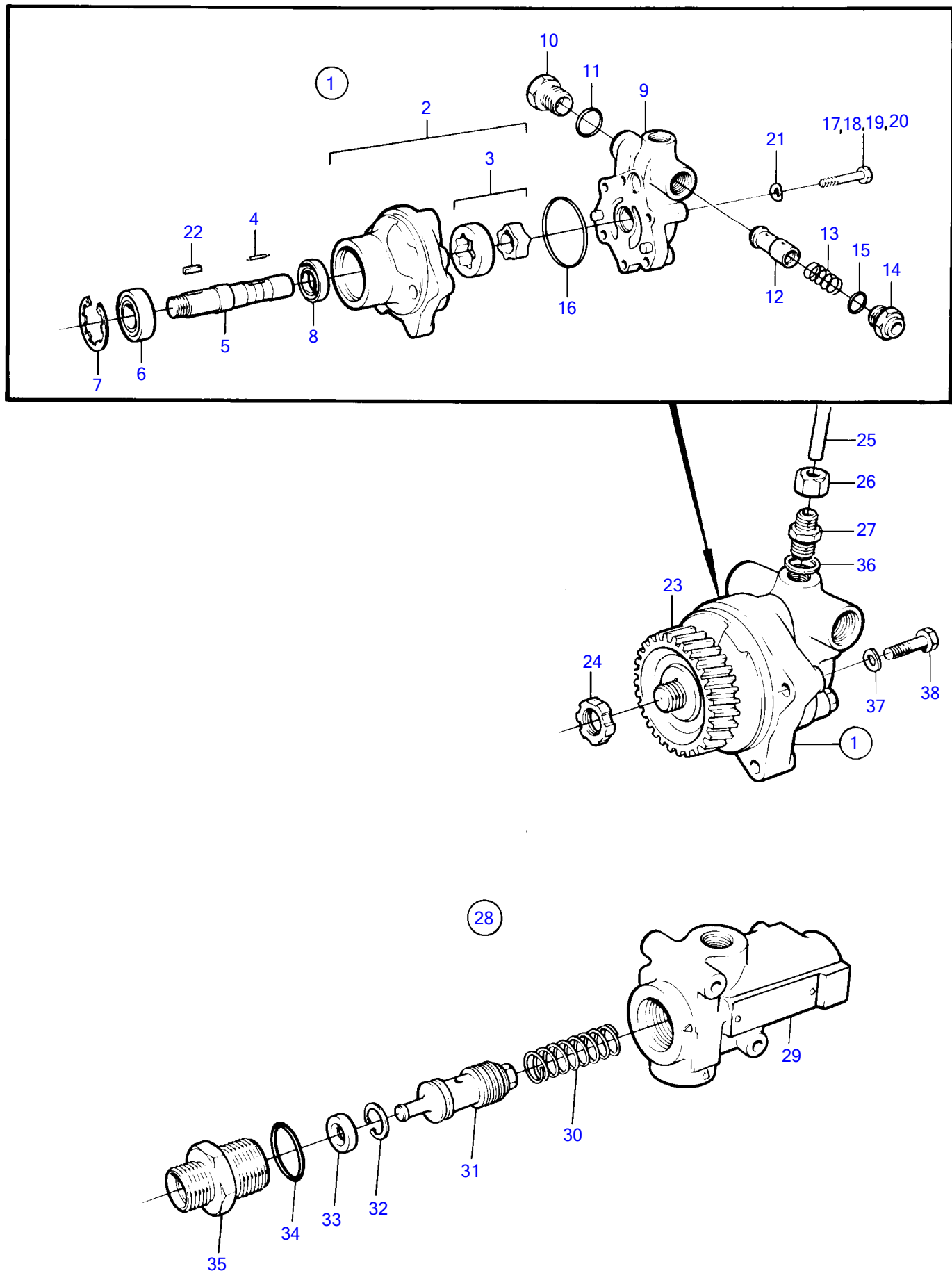

16632

TMD102A, TAMD102A, TAMD102D

RÉF	No Pièce	QTÉ	DÉSIGNATION	Voir	NOTES
1	(823797)	1	Pompe hydraulique		Référence hors de gamme
2	(6631726)	1	• Carter pompe huile		Référence hors de gamme
3		1	• • Kit rotor		
4	(338433)	1	• Goupille de verrouil		Référence hors de gamme
5	(6631728)	1	• Arbre		Référence hors de gamme
6	181786	1	• Roulement billes		
7	323472	1	• Circlip		
8	6631727	1	• Bague étanchéité		
9	(6631702)	1	• Couvercle		Référence hors de gamme
10	(6631703)	1	• • Bouchon		Référence hors de gamme
11	958229	1	• • Joint torique		
12	(6631679)	1	• Douille		Référence hors de gamme
13	(6631676)	1	• Ressort		Référence hors de gamme
14	(6631678)	1	• Raccord		Référence hors de gamme
15	958229	1	• Joint torique		
16	925256	1	• Joint torique		
17	970948	1	• Vis à tête hexagonal		L=30mm
18	858753	2	• Vis à tête hexagonal		L=60mm
19	965185	2	• Vis à embase		L=40mm
20	973246	1	• Vis à tête hexagonal		L=70mm
21	941908	6	• Rondelle élastique		
22	(6631944)	1	• Clé		Référence hors de gamme
23	422087	1	Pignon		
			• bulletin 45-01	45-01-EN	Pignons de distribution D61, 71, 100, 121
23	(864214)	1	Pignon, nitrocarbure		Uniquement pour TAMD102D, Alt, Référence hors de gamme
			• bulletin 45-01	45-01-EN	Pignons de distribution D61, 71, 100, 121
24	346918	1	Écrou crénelé		
25	(4910655)	1	Tubulure admission		Référence hors de gamme
26	4910594	1	Écrou		
27	(4910656)	1	Raccord		Référence hors de gamme
28	(844276)	1	Valve commande		Référence hors de gamme
29		1	• Carter		
30		1	• Ressort		
31		1	• Piston		
32		1	• Anneau verrouillage		
33		1	• Rondelle		
34		1	• Bague etancheite		
35		1	• Raccord		
36	947628	1	Joint		
37	942336	2	Rondelle élastique		
38	955535	2	Vis à tête hexagonal		

TMD102A, TAMD102A, TAMD102D

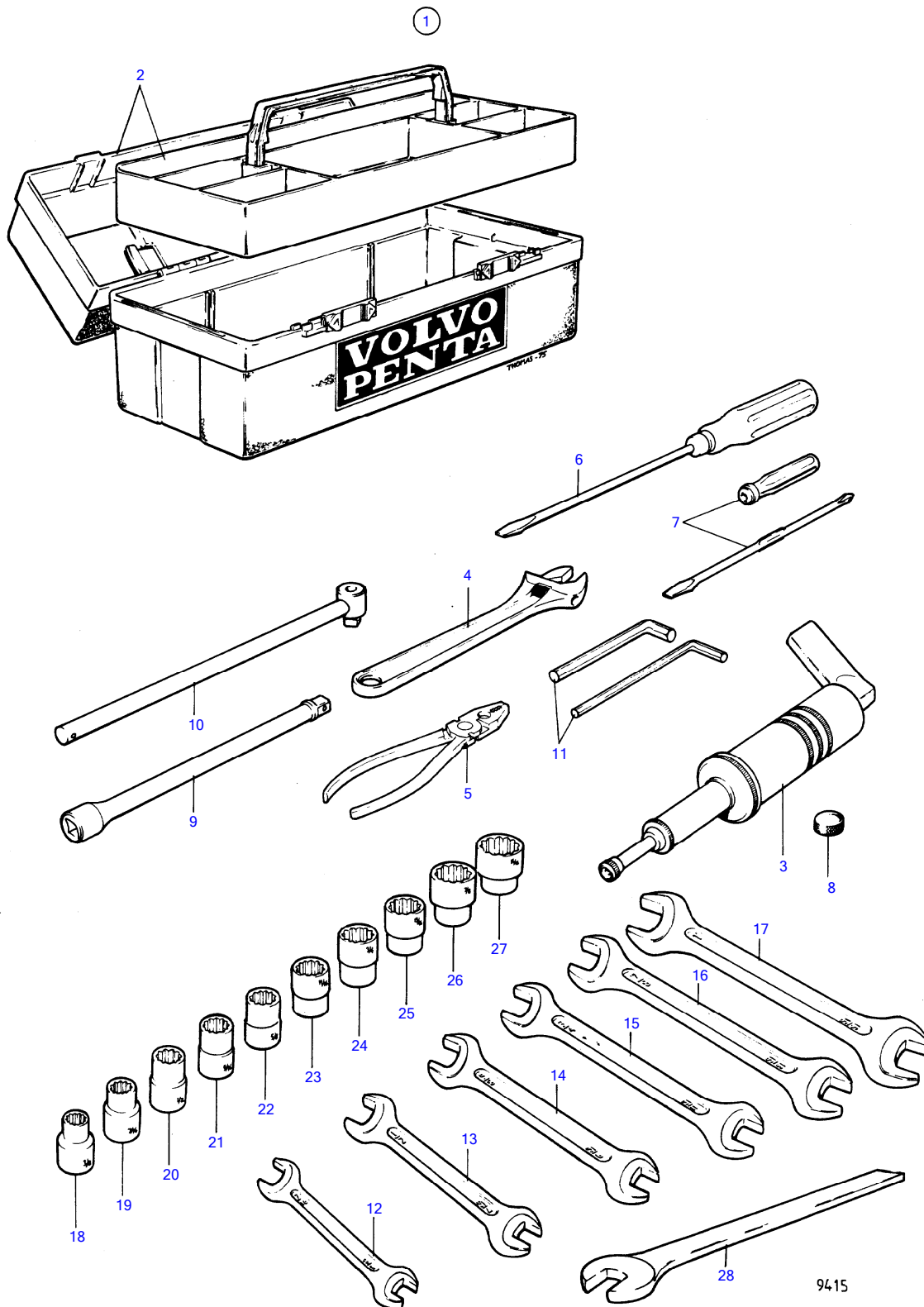

TMD102A, TAMD102A, TAMD102D

RÉF	No Pièce	QTÉ	DÉSIGNATION	NOTES
1	(844481)	1	Kit outils	Référence hors de gamme
2	3841091	1	• Caisse à outils	
3	(750)	1	• Pistolet à graisse	Référence hors de gamme
4	(755)	1	• Clé à molette	30mm, Référence hors de gamme
	(3803911)	1	• Alternateur, échange	30mm, Référence hors de gamme
	(962045)	1	• Clé à molette	19mm, Référence hors de gamme
5	(962032)	1	• Pince	Référence hors de gamme
6	804771	1	• Tournevis	L=300mm
7	(963929)	1	• Tournevis combiné	Référence hors de gamme
8	(811)	12	• Capot de protection	Référence hors de gamme
9	(880695)	1	• Rallonge	Référence hors de gamme
10	(880694)	1	• Poignée	Référence hors de gamme
11	(946804)	1	• Clé hexagonale mate	Référence hors de gamme, 5/16"
	914675	1	• Clé hexagonale mate	1/4"
12	(962066)	1	• Clé plate	Référence hors de gamme, 3/8"-7/16"
13	(210144)	1	• Clé plate	Référence hors de gamme, 7/16"-1/2"
14	(210145)	1	• Clé plate	Référence hors de gamme, 9/16"-5/8"
15	(962070)	1	• Clé plate	Référence hors de gamme, 13/16"-7/8"
16	(210146)	1	• Clé plate	Référence hors de gamme, 11/16"-3/4"
17	(210149)	1	• Cle	Référence hors de gamme, 15/16"-1"
18	(9820311)	1	• Douille	Référence hors de gamme, 3/8"
19	(9820314)	1	• Douille	Référence hors de gamme, 7/16"
20	(9820316)	1	• Douille	Référence hors de gamme, 1/2"
21	(9820318)	1	• Douille	Référence hors de gamme, 9/16"
22	(9820320)	1	• Douille	Référence hors de gamme, 5/8"
23	(9820321)	1	• Douille	Référence hors de gamme, 11/16"
24	(9820323)	1	• Douille	Référence hors de gamme, 3/4"
25	(9820324)	1	• Douille	Référence hors de gamme, 13/16"
26	(9820326)	1	• Douille	Référence hors de gamme, 7/8"
27	(9820327)	1	• Douille	Référence hors de gamme, 15/16"
28	(962075)	1	• Clé plate	Référence hors de gamme, 41mm

TMD102A

RÉF	No Pièce	QTÉ	DÉSIGNATION	Voir	NOTES
1	275627	6	Jeu chemises de cyli	773	
		6	• Chemise cylindre		
	271157	6	• Kit joints étanchéit		
		6	• • Bague etancheite		
		6	• • Bague etancheite		
		6	• • Bague etancheite		
		6	• Piston		
	275084	6	• Jeu segments piston		
		6	• • Segment compression		
		6	• • Segment compression		
		6	• • Racleur huile		
		6	• • Ressort		
	8194539	6	• Axe piston		
	417466	12	• Circlip		
	270124	7	Jeu coussinets biell	773	Std D
	270125	7	Jeu coussinets biell		0,25mm rep. inf.
	270126	7	Jeu coussinets biell		0,50mm rep. inf.
	(270127)	7	Jeu coussinets biell		Rep.inf. 0,75mm, Référence hors de gamme
	270128	7	Jeu coussinets biell		Rep.inf. 1,00mm
	(270129)	7	Jeu coussinets biell		Rep.inf. 1,25mm, Référence hors de gamme
	270438	6	Kit de palier vilebr	773	Std D
	270439	6	Kit de palier vilebr		0,25mm rep. inf.
	270440	6	Kit de palier vilebr		0,50mm rep. inf.
	(270441)	6	Kit de palier vilebr		Rep.inf. 0,75mm, Référence hors de gamme
	270442	6	Kit de palier vilebr		Rep.inf. 1,00mm
	(270443)	6	Kit de palier vilebr		Rep.inf. 1,25mm, Référence hors de gamme
	276758	1	Kit rondelles butée	773	Std D
	276759	1	Kit rondelles butée		Rep.sup.=0,10mm
	276760	1	Kit rondelles butée		O.S=0,20mm
	(276761)	1	Kit rondelles butée		Cote rép sup=0,30mm, Référence hors de gamme
	270789	6	Joint de culasse, culasse	756	
	422415	12	• Bague étanchéité		
	422414	12	• Bague étanchéité		
	422413	6	• Bague étanchéité		
	876643	1	Joint, collecteurs d'admission	2738	
	469829	6	• Bague etancheite		
	479107	6	• Joint		
	421324	1	• Joint		
	424619	1	• Joint		
	469508	1	• Joint torique		
	846923	2	• Bague étanchéité		
	864722	1	• Bague étanchéité		
	276155	1	Kit rénovation, oil pump	1864	
	424133	1	• Rondelle		
	941907	3	• Rondelle élastique		
	425183	1	• Pignon		
		1	• Pignon		
	910115	1	• Clavette disque		
	470234	2	• Bague		
	876434	1	Kit rénovation, pompe de circulation	2720	
	181538	1	• Roulement billes		
	421082	1	• Arbre		
	422171	1	• Joint		
	423127	1	• Joint		
	423138	1	• Joint		
	862596	1	• Joint		
	914462	1	• Circlip		
	951969	1	• Goupille tubulaire		
	1542870	1	• Roulement à rouleaux		
	1542871	1	• Douille entretoise		
	1660609	1	• Roulement billes		

TMD102A

RÉF	No Pièce	QTÉ	DÉSIGNATION	Voir	NOTES
	1676432	1	• Bague étanchéité		
	1698603	1	• Impulseur		
	875737	1	Kit rénovation, pompe a eau de mer	555	
	11013	2	• Roulement billes		
	812959	1	• Rondelle d'usure		
	812964	1	• Bague déflectrice		
	812968	1	• Bague étanchéité		
	825735	1	• Anneau verrouillage		
	845795	1	• Bague étanchéité		
	959931	5	• Vis à tête hexagonal		
	847230	2	• Anneau verrouillage		
	875736	1	Kit impulseur, pompe a eau de mer	555	
		1	• Impulseur		
	812966	1	• Étanchéité à cannelu		
	3829314	1	• Joint		
	846111	1	• Joint		
	875697	1	Kit impulseur, pompe cale/pom rinéage 2"	1014	
	(844683)	1	• Impulseur		Référence hors de gamme
	3829314	1	• Joint		
	883044	1	• Capsule		
	3808814	1	Kit joints, decalaminage		
	424693	6	• Joint		
	424694	6	• Joint		
	1275379	1	• Joint		
	478074	12	• Chapeau de soupape		
	479260	6	• Joint		
	864860	6	• Joint soupape		
	469455	6	• Bague étanchéité		
	947620	15	• Joint		
	3808464	1	Kit de joint pour ré, renovation		
	11992	40	• Joint		
	11994	2	• Joint		
	11996	4	• Joint		
	11998	2	• Joint		
	18666	2	• Joint		
	18818	2	• Joint		
	190418	1	• Joint torique		
	240572	4	• Joint		
	400797	4	• Joint torique		
	416033	3	• Bague étanchéité		
	420213	1	• Joint		
	421158	3	• Bague étanchéité		
	422130	1	• Joint		
	422171	1	• Joint		
	422626	1	• Joint		
	423123	1	• Bague étanchéité		
	423127	1	• Joint		
	424580	1	• Bague etancheite		
	424983	1	• Bague étanchéité		
	468463	1	• Joint		
	469327	2	• Joint		
	469328	14	• Joint		
	469455	6	• Bague étanchéité		
	469823	3	• Joint		
	469846	7	• Bague étanchéité		
	470263	1	• Bague étanchéité		
	470383	2	• Bague étanchéité		
	821349	1	• Joint		
	836169	4	• Joint		
	843584	2	• Joint		
	862583	2	• Joint		
	862591	1	• Joint		
	862592	2	• Joint		
	862594	2	• Joint		

RÉF	No Pièce	QTÉ	DÉSIGNATION	Voir	NOTES
	862596	2	• Joint		
	862597	3	• Joint		
	862602	1	• Joint		
	862661	1	• Joint		
	863715	1	• Joint		
	907132	3	• Joint		
	925027	2	• Joint torique		
	925057	4	• Joint torique		
	925092	6	• Joint torique		
	941666	1	• Bague étanchéité		
	942703	1	• Joint		
	943177	2	• Joint torique		
	946729	2	• Joint		
	947170	1	• Joint		
	947281	2	• Joint		
	947620	2	• Joint		
	947624	4	• Joint		
	947627	4	• Joint		
	949656	8	• Joint torique		
	949657	3	• Joint torique		
	949658	1	• Joint torique		
	949660	1	• Joint torique		
	949762	12	• Joint torique		
	957171	5	• Joint		
	957173	6	• Joint		
	957178	20	• Joint		
	957181	3	• Joint		
	957184	2	• Joint		
	967344	1	• Joint torique		
	969011	19	• Joint		
	975610	2	• Joint torique		
	976930	6	• Joint		
	1275379	1	• Joint		
	1545696	1	• Joint		
	3827401	2	• Joint		
	20441697	1	• Joint de vilebrequin		
	876990	1	Kit rénovation, de base		
	275627	6	• Jeu chemises de cyl		
	270438	7	• Kit de palier vilebr, std d		
	276758	1	• Kit rondelles butée, std d		
	270124	6	• Jeu coussinets biell, std d		
	876322	1	• Kit joints, raccord turbo		
	270789	6	• Joint de culasse, culasse		
	3808814	1	• Kit joints, decalaminage		
	876643	1	• Joint, collecteurs d'admission		
	3808464	1	• Kit de joint pour ré, renovation supplementaire		
	877540	1	Kit rénovation, culasse		
	270946	6	• Kit douilles, injecteur		
	479204	6	• Soupape admission		
	467855	6	• Soupape d'échappemen		
	468305	24	• Clavette soupape		
	422320	6	• Guide soupape		
	11129092	6	• Guide soupape		
	479863	12	• Poussoir		
	467474	6	• Siege soupape		
	1545886	6	• Siege soupape		

TAMD102A

RÉF	No Pièce	QTÉ	DÉSIGNATION	Voir	NOTES
1	876282	6	Jeu chemises de cyli	773	
		6	• Chemise cylindre		
	271158	6	• Kit joints étanchéit		
		6	• • Bague etancheite		
		6	• • Bague etancheite		
		6	• • Bague etancheite		
		6	• Piston		
	876712	6	• Jeu segments piston		(876296)
		6	• • Segment compression		
		6	• • Segment compression		
		6	• • Racleur huile		
		6	• • Ressort		
	8194539	6	• Axe piston		
	417466	12	• Circlip		
	270124	7	Jeu coussinets biell	773	Std D
	270125	7	Jeu coussinets biell		0,25mm rep. inf.
	270126	7	Jeu coussinets biell		0,50mm rep. inf.
	(270127)	7	Jeu coussinets biell		Rep.inf. 0,75mm, Référence hors de gamme
	270128	7	Jeu coussinets biell		Rep.inf. 1,00mm
	(270129)	7	Jeu coussinets biell		Rep.inf. 1,25mm, Référence hors de gamme
	270438	6	Kit de palier vilebr	773	Std D
	270439	6	Kit de palier vilebr		0,25mm rep. inf.
	270440	6	Kit de palier vilebr		0,50mm rep. inf.
	(270441)	6	Kit de palier vilebr		Rep.inf. 0,75mm, Référence hors de gamme
	270442	6	Kit de palier vilebr		Rep.inf. 1,00mm
	(270443)	6	Kit de palier vilebr		Rep.inf. 1,25mm, Référence hors de gamme
	276758	1	Kit rondelles butée	773	Std D
	276759	1	Kit rondelles butée		Rep.sup.=0,10mm
	276760	1	Kit rondelles butée		O.S=0,20mm
	(276761)	1	Kit rondelles butée		Cote rép sup=0,30mm, Référence hors de gamme
	270789	6	Joint de culasse, culasse	756	
	422415	12	• Bague étanchéité		
	422414	12	• Bague étanchéité		
	422413	6	• Bague étanchéité		
	876643	1	Joint, collecteurs d'admission	2740	
	469829	6	• Bague etancheite		
	479107	6	• Joint		
	421324	1	• Joint		
	424619	1	• Joint		
	469508	1	• Joint torique		
	846923	2	• Bague étanchéité		
	864722	1	• Bague étanchéité		
	876714	1	Kit joints, raccord turbo		
	11998	5	• Joint		
	418445	2	• Bague etancheite		
	420641	1	• Joint plan		
	420643	1	• Joint plan		
	421324	1	• Joint		
	469601	1	• Joint caoutchouc		
	831622	1	• Bague étanchéité		
	866086	1	• Joint		
	276152	1	Kit rénovation, oil pump	105	
		1	• Arbre, avec transmission		
		1	• Arbre, avec transmission		
	876434	1	Kit rénovation, pompe de circulation	2720	
	181538	1	• Roulement billes		
	421082	1	• Arbre		
	422171	1	• Joint		
	423127	1	• Joint		
	423138	1	• Joint		

TAMD102A

RÉF	No Pièce	QTÉ	DÉSIGNATION	Voir	NOTES
	862596	1	• Joint		
	914462	1	• Circlip		
	951969	1	• Goupille tubulaire		
	1542870	1	• Roulement à rouleaux		
	1542871	1	• Douille entretoise		
	1660609	1	• Roulement billes		
	1676432	1	• Bague étanchéité		
	1698603	1	• Impulseur		
	875737	1	Kit rénovation, pompe a eau de mer	2726	
	11013	2	• Roulement billes		
	826230	1	• Rondelle d'usure		
	812964	1	• Bague déflectrice		
	3829315	1	• Bague étanchéité		
	825735	1	• Anneau verrouillage		
	845795	1	• Bague étanchéité		
	959931	5	• Vis à tête hexagonal		
	847230	2	• Anneau verrouillage		
	875814	1	Kit impulseur, pompe a eau de mer	2726	
	812966	1	• Étanchéité à cannelu		
	3829314	1	• Joint		
		1	• Impulseur		
	875697	1	Kit impulseur, pompe cale/pom rinéage 2"	1014	
	(844683)	1	• Impulseur		Référence hors de gamme
	3829314	1	• Joint		
	876295	1	Kit joints, refroidisseur de suralimentation		
	862589	1	• Joint		
	864758	1	• Joint		
	3827399	2	• Joint		
	925092	5	• Joint torique		
	1664473	1	• Joint torique		
	3808814	1	Kit joints, decalaminage		
	424693	6	• Joint		
	424694	6	• Joint		
	478074	12	• Chapeau de soupape		
	479260	6	• Joint		
	864860	6	• Joint soupape		
	1275379	1	• Joint		
	469455	6	• Bague étanchéité		
	947620	15	• Joint		
	3808464	1	Kit de joint pour ré, renovation		
	11992	40	• Joint		
	11994	2	• Joint		
	11996	4	• Joint		
	11998	2	• Joint		
	18666	12	• Joint		
	18677	1	• Joint		
	18818	2	• Joint		
	190418	1	• Joint torique		
	240572	4	• Joint		
	400797	4	• Joint torique		
	416033	3	• Bague étanchéité		
	420213	1	• Joint		
	421158	3	• Bague étanchéité		
	422130	1	• Joint		
	422171	1	• Joint		
	422626	1	• Joint		
	423123	1	• Bague étanchéité		
	423127	1	• Joint		
	424580	1	• Bague etancheite		
	424983	1	• Bague étanchéité		
	468463	1	• Joint		
	469455	6	• Bague étanchéité		
	469327	3	• Joint		

TAMD102A

RÉF	No Pièce	QTÉ	DÉSIGNATION	Voir	NOTES
	469328	14	• Joint		
	469455	6	• Bague étanchéité		
	469823	3	• Joint		
	469846	7	• Bague étanchéité		
	470263	1	• Bague étanchéité		
	470383	1	• Bague étanchéité		
	821349	1	• Joint		
	836169	4	• Joint		
	842137	1	• Joint		
	843584	2	• Joint		
	862591	1	• Joint		
	862592	2	• Joint		
	862594	2	• Joint		
	862596	2	• Joint		
	862597	3	• Joint		
	862602	1	• Joint		
	862661	1	• Joint		
	863715	1	• Joint		
	907132	3	• Joint		
	925027	2	• Joint torique		
	925057	4	• Joint torique		
	925092	6	• Joint torique		
	941666	1	• Bague étanchéité		
	942703	1	• Joint		
	943177	2	• Joint torique		
	946729	2	• Joint		
	947170	1	• Joint		
	947281	2	• Joint		
	947620	2	• Joint		
	947624	4	• Joint		
	947627	4	• Joint		
	949656	8	• Joint torique		
	949657	3	• Joint torique		
	949658	1	• Joint torique		
	949660	1	• Joint torique		
	949762	12	• Joint torique		
	957171	5	• Joint		
	957173	6	• Joint		
	957178	20	• Joint		
	957181	3	• Joint		
	957184	2	• Joint		
	957187	2	• Joint		
	958856	1	• Bague étanchéité		
	969011	19	• Joint		
	975610	2	• Joint torique		
	976930	6	• Joint		
	1275379	1	• Joint		
	1545271	1	• Bague étanchéité		
	1545696	1	• Joint		
	1546221	1	• Bague étanchéité		
	3827401	2	• Joint		
	20441697	1	• Joint de vilebrequin		
	876991	1	Kit rénovation, de base		
	876282	6	• Jeu chemises de cyli		
	270438	7	• Kit de palier vilebr, std d		
	276758	1	• Kit rondelles butée, std d		
	270124	6	• Jeu coussinets biell, std d		
	876322	1	• Kit joints, raccord, turbo		
	270789	6	• Joint de culasse, culasse		
	3808814	1	• Kit joints, decalaminage		
	876643	1	• Joint, collecteurs d'admission		
	3808464	1	• Kit de joint pour ré, renovation supplémentaire		
	876295	1	• Kit joints, refroidis. suraliment.		
	877603	1	Kit rénovation, culasse		
	270946	6	• Kit douilles, injecteur		
	865877	6	• Soupape admission		
	467855	6	• Soupape d'échappemen		

TAMD102A

[illegible]

TAMD102D

RÉF	No Pièce	QTÉ	DÉSIGNATION	Voir	NOTES
1	(876713)	6	Jeu chemises de cyli	773	Référence hors de gamme
		6	• Chemise cylindre		
	271157	6	• Kit joints étanchéit		
		6	• • Bague etancheite		
		6	• • Bague etancheite		
		6	• • Bague etancheite		
		6	• Piston		
	876712	6	• Jeu segments piston		
		6	• • Segment compression		
		6	• • Segment compression		
		6	• • Racleur huile		
		6	• • Ressort		
	8194539	6	• Axe piston		
	417466	12	• Circlip		
	270124	7	Jeu coussinets biell	773	Std D
	270125	7	Jeu coussinets biell		0,25mm rep. inf.
	270126	7	Jeu coussinets biell		0,50mm rep. inf.
	(270127)	7	Jeu coussinets biell		Rep.inf. 0,75mm, Référence hors de gamme
	270128	7	Jeu coussinets biell		Rep.inf. 1,00mm
	(270129)	7	Jeu coussinets biell		Rep.inf. 1,25mm, Référence hors de gamme
	270438	6	Kit de palier vilebr	773	Std D
	270439	6	Kit de palier vilebr		0,25mm rep. inf.
	270440	6	Kit de palier vilebr		0,50mm rep. inf.
	(270441)	6	Kit de palier vilebr		Rep.inf. 0,75mm, Référence hors de gamme
	270442	6	Kit de palier vilebr		Rep.inf. 1,00mm
	(270443)	6	Kit de palier vilebr		Rep.inf. 1,25mm, Référence hors de gamme
	276758	1	Kit rondelles butée	773	Std D
	276759	1	Kit rondelles butée		Rep.sup.=0,10mm
	276760	1	Kit rondelles butée		O.S=0,20mm
	(276761)	1	Kit rondelles butée		Cote rép sup=0,30mm, Référence hors de gamme
	270789	6	Joint de culasse, culasse	756	
	422415	12	• Bague étanchéité		
	422414	12	• Bague étanchéité		
	422413	6	• Bague étanchéité		
	876649	1	Joint, collecteurs d'admission		
	469829	6	• Bague etancheite		
	479107	6	• Joint		
	876714	1	Kit joints, raccord turbo		
	11998	5	• Joint		
	418445	2	• Bague etancheite		
	420641	1	• Joint plan		
	420643	1	• Joint plan		
	420618	1	• Joint		
	469601	1	• Joint caoutchouc		
	831622	1	• Bague étanchéité		
	866086	1	• Joint		
	276152	1	Kit rénovation, oil pump	105	
		1	• Arbre, avec transmission		
		1	• Arbre, avec transmission		
	876434	1	Kit rénovation, pompe de circulation	950	
	181538	1	• Roulement billes		
	421082	1	• Arbre		
	422171	1	• Joint		
	423127	1	• Joint		
	423138	1	• Joint		
	862596	1	• Joint		
	914462	1	• Circlip		
	951969	1	• Goupille tubulaire		
	1542870	1	• Roulement à rouleaux		
	1542871	1	• Douille entretoise		

TAMD102D

RÉF	No Pièce	QTÉ	DÉSIGNATION	Voir	NOTES
	1660609	1	• Roulement billes		
	1676432	1	• Bague étanchéité		
	1698603	1	• Impulseur		
	875737	1	Kit rénovation, pompe a eau de mer	962	
	11013	2	• Roulement billes		
	826230	1	• Rondelle d'usure		
	812964	1	• Bague déflectrice		
	3829315	1	• Bague étanchéité		
	825735	1	• Anneau verrouillage		
	845795	1	• Bague étanchéité		
	959931	5	• Vis à tête hexagonal		
	847230	2	• Anneau verrouillage		
	875814	1	Kit impulseur, pompe a eau de mer	962	
	(827020)	1	• Rondelle		Référence hors de gamme
	3829314	1	• Joint		
		1	• Impulseur		
	875697	1	Kit impulseur, pompe cale/pom rinéage 2"	1014	
	(844683)	1	• Impulseur		Référence hors de gamme
	3829314	1	• Joint		
	876295	1	Kit joints, refroidisseur de suralimentation		
	862589	1	• Joint		
	864758	1	• Joint		
	3827399	2	• Joint		
	925092	5	• Joint torique		
	1664473	1	• Joint torique		
	3808814	1	Kit joints, decalaminage		
	424693	6	• Joint		
	424694	6	• Joint		
	478074	12	• Chapeau de soupape		
	479260	6	• Joint		
	864860	6	• Joint soupape		
	946729	14	• Joint		
	947620	15	• Joint		
	1275379	1	• Joint		
	3808464	1	Kit de joint pour ré, renovation		
	11992	40	• Joint		
	11994	2	• Joint		
	11996	4	• Joint		
	11998	2	• Joint		
	18666	12	• Joint		
	18677	1	• Joint		
	18818	2	• Joint		
	190418	1	• Joint torique		
	240572	4	• Joint		
	400797	4	• Joint torique		
	416033	3	• Bague étanchéité		
	420213	1	• Joint		
	421158	3	• Bague étanchéité		
	422130	1	• Joint		
	422171	1	• Joint		
	422626	1	• Joint		
	423123	1	• Bague étanchéité		
	423127	1	• Joint		
	424580	1	• Bague etancheite		
	424983	1	• Bague étanchéité		
	468463	1	• Joint		
	469327	2	• Joint		
	469328	14	• Joint		
	469455	6	• Bague étanchéité		
	469823	3	• Joint		
	469846	7	• Bague étanchéité		
	470263	1	• Bague étanchéité		
	470383	2	• Bague étanchéité		

TAMD102D

RÉF	No Pièce	QTÉ	DÉSIGNATION	Voir	NOTES
	821349	1	• Joint		
	836169	4	• Joint		
	842137	1	• Joint		
	843584	2	• Joint		
	862583	2	• Joint		
	862591	1	• Joint		
	862592	2	• Joint		
	862594	2	• Joint		
	862596	2	• Joint		
	862597	3	• Joint		
	862602	1	• Joint		
	862661	1	• Joint		
	863715	1	• Joint		
	907132	3	• Joint		
	925027	2	• Joint torique		
	925057	4	• Joint torique		
	925092	6	• Joint torique		
	941666	1	• Bague étanchéité		
	942703	1	• Joint		
	943177	2	• Joint torique		
	946729	2	• Joint		
	947170	1	• Joint		
	947281	2	• Joint		
	947620	2	• Joint		
	947624	4	• Joint		
	947627	4	• Joint		
	949656	8	• Joint torique		
	949657	3	• Joint torique		
	949658	1	• Joint torique		
	949660	1	• Joint torique		
	949762	12	• Joint torique		
	957171	5	• Joint		
	957173	6	• Joint		
	957181	3	• Joint		
	957184	2	• Joint		
	957187	2	• Joint		
	958856	1	• Bague étanchéité		
	969011	19	• Joint		
	975610	2	• Joint torique		
	976930	6	• Joint		
	1275379	1	• Joint		
	1545696	1	• Joint		
	1546221	1	• Bague étanchéité		
	3827401	2	• Joint		
	20441697	1	• Joint de vilebrequin		
	876992	1	Kit rénovation, de base		
	(876713)	6	• Jeu chemises de cyli		Référence hors de gamme
	270438	7	• Kit de palier vilebr, std d		
	276758	1	• Kit rondelles butée, std d		
	270124	6	• Jeu coussinets biell, std d		
	876714	1	• Kit joints, raccord turbo		
	270789	6	• Joint de culasse, culasse		
	3808814	1	• Kit joints, decalaminage		
	876649	1	• Joint, collecteurs d'admission		
	3808464	1	• Kit de joint pour ré, renovation supplementaire		
	876295	1	• Kit joints, refroidis. suraliment.		
	877605	1	Kit rénovation, culasse		
	270946	6	• Kit douilles, injecteur		
	3825958	6	• Soupape admission		
	467855	6	• Soupape d'échappemen		
	468305	24	• Clavette soupape		
	422762	6	• Guide soupape, admission		
	11129092	6	• Guide soupape, echappement		
	479863	12	• Poussoir		
	467474	6	• Siege soupape, admission		
	1545886	6	• Siege soupape, echappement		

TMD102A, TAMD102A, TAMD102D

RÉF	No Pièce	QTÉ	DÉSIGNATION	NOTES
1	876990	1	Kit rénovation, de base	TD100CHC, TD100CRC TMD100C, TMD102A
	275627	6	• Jeu chemises de cyli	
	270438	7	• Kit de palier vilebr, std d	
	276758	1	• Kit rondelles butée, std d	
	270124	6	• Jeu coussinets biell, std d	
	876322	1	• Kit joints, raccord turbo	
	270789	6	• Joint de culasse, culasse	
	876316	1	• Kit joints, decalaminage	
	876643	1	• Joint, collecteurs d'admission	
	876401	1	• Kit joints, renovation supplementaire	
	876991	1	Kit rénovation, de base	TAMD102A
	876282	6	• Jeu chemises de cyli	
	270438	7	• Kit de palier vilebr, std d	
	276758	1	• Kit rondelles butée, std d	
	270124	6	• Jeu coussinets biell, std d	
	876322	1	• Kit joints, raccord turbo	
	270789	6	• Joint de culasse, culasse	
	876316	1	• Kit joints, decalaminage	
	876643	1	• Joint, collecteurs d'admission	
	876401	1	• Kit joints, renovation supplementaire	
	876295	1	• Kit joints, refroidisseur de suralimentation	
	876992	1	Kit rénovation, de base	TAMD102D
	(876713)	6	• Jeu chemises de cyli	Référence hors de gamme
	270438	7	• Kit de palier vilebr, std d	
	276758	1	• Kit rondelles butée, std d	
	270124	6	• Jeu coussinets biell, std d	
	876714	1	• Kit joints, raccord turbo	
	270789	6	• Joint de culasse, culasse	
	876316	1	• Kit joints, decalaminage	
	876649	1	• Joint, collecteurs d'admission	
	876401	1	• Kit joints, renovation supplementaire	
	876295	1	• Kit joints, refroidisseur de suralimentation	
	877540	1	Kit rénovation, culasse	TMD102A
	270946	6	• Kit douilles, injecteur	
	479204	6	• Soupape admission	
	467855	6	• Soupape d'échappemen	
	468305	24	• Clavette soupape	
	422320	6	• Guide soupape, admission	
	1545135	6	• Guide soupape, echappement	
	479863	12	• Poussoir	
	467474	6	• Siege soupape, admission	
	1545886	6	• Siege soupape, echappement	
	877603	1	Kit rénovation, culasse	TAMD102A
	270946	6	• Kit douilles, injecteur	
	865877	6	• Soupape admission	
	467855	6	• Soupape d'échappemen	
	468305	24	• Clavette soupape	
	422762	6	• Guide soupape, admission	
	1545135	6	• Guide soupape, echappement	
	479863	12	• Poussoir	
	467474	6	• Siege soupape, admission	
	1545886	6	• Siege soupape, echappement	
	877605	1	Kit rénovation, culasse	TAMD102D
	270946	6	• Kit douilles, injecteur	
	3825958	6	• Soupape admission	
	467855	6	• Soupape d'échappemen	
	468305	24	• Clavette soupape	
	422762	6	• Guide soupape, admission	
	1545135	6	• Guide soupape, echappement	
	479863	12	• Poussoir	
	467474	6	• Siege soupape, admission	
	1545886	6	• Siege soupape, echappement	

RÉF	No Pièce	QTÉ	DÉSIGNATION	NOTES
	(877600)	1	Kit rénovation, sous-ensemble	TD100CHC, TD100CRC, Référence hors de gamme
				TMD100C, TMD102A
	479319	1	• Pompe à huile, complet	
	866584	1	• Pompe de refroidisse, complet	
	3803214	1	• Pompe de refroidisse, complet	
	846807	1	• Turbocompresseur, complet	
	3802021	1	• Turbocompresseur, éc, complet	
	470933	6	• Injecteur	
	3803247	6	• Injecteur	
	(877602)	1	Kit rénovation, sous-ensemble	TAMD102A, Référence hors de gamme
	479317	1	• Pompe à huile, complet	
	866584	1	• Pompe de refroidisse, complet	
	3803214	1	• Pompe de refroidisse, complet	
	(3827092)	1	• Turbocompresseur, complet	Référence hors de gamme
	(3802083)	1	• Turbocompresseur, complet	Référence hors de gamme
	470933	6	• Injecteur	
	3803247	6	• Injecteur	
	(877604)	1	Kit rénovation, sous-ensemble	TAMD102D, Référence hors de gamme
	479317	1	• Pompe à huile, complet	
	866584	1	• Pompe de refroidisse, complet	
	3803214	1	• Pompe de refroidisse, complet	
	866076	1	• Turbocompresseur, complet	
	3802100	1	• Turbocompresseur, complet	
	470933	6	• Injecteur	
	3803247	6	• Injecteur	

DÉSIGNATION	Voir	NOTES
Culasse: A	756	TMD102A, TAMD102A, TAMD102D
Culasse: B	756B	TMD102A, TAMD102A, TAMD102D
Bloc-cylindres	2697	TMD102A
Bloc-cylindres	2702	TAMD102A
Bloc-cylindres	753	TAMD102D
Carter de volant moteur	730	TMD102A, TAMD102A, TAMD102D
Carter de distribution	1995	TMD102A, TAMD102A
Carter de distribution	272	TAMD102D
Arbre a cames	2550	TMD102A, TAMD102A
Arbre a cames	770	TAMD102D
Embiellage: A	773	TMD102A, TAMD102A, TAMD102D
Embiellage: B	773B	TMD102A, TAMD102A, TAMD102D
Embiellage: C	773C	TMD102A, TAMD102A, TAMD102D
Suspension de moteur, standard	786	TMD102A, TAMD102A, TAMD102D
Suspension de moteur, haut	767	TAMD102A, TAMD102D
Suspension de moteur pour inverseur: Twin Disc MG 5091SC	1310	TAMD102D
Suspension de moteur pour inverseur: Twin Disc MG 5111A	1310B	TAMD102D
Suspension de moteur pour inverseur: IRM 310A	1310C	TAMD102D
Suspension inverseur de marche Twin Disc MG509: Ratio 1, 45:1, 2:1, 3:1	1269	TMD102A, TAMD102A
Suspension inverseur de marche Twin Disc MG509: Ratio 3, 83:1, 4, 5:1	1269B	TMD102A, TAMD102A
Suspension elastique de moteur	789	TAMD102A, TAMD102D
Suspension fixe de moteur auxiliaire.	2704	TMD102A

7746400	-22-22	Upd:1/14/2020
---------	--------	---------------

DÉSIGNATION	Voir	NOTES
Pompe d'injection et filtre a carburant. système d'alimentation	2835	TMD102A
Pompe d'injection et filtre á carburant. système d'alimentation classifiable	2841	TMD102A
Pompe d'injection, filtre a carburant et vanne de coupure, standard	2844	TMD102A
Pompe d'injection, filtre á carburant et soupape d'arrêt de carburant. système d'alimentation classi	2846	TMD102A
Pompe d'injection et filtre a carburant. système d'alimentation: A	872	TAMD102A, TAMD102D
Pompe d'injection et filtre a carburant. système d'alimentation: B	872B	TAMD102A, TAMD102D
Pompe d'injection, filtre a carburant et vanne de coupure, standard	2843	TAMD102A, TAMD102D
Pompe d'injection, filtre á carburant et vanne d'arrêt d'urgence. système carburant classifiable	10062	TAMD102A
Pompe d'injection et filtre á carburant. moteur auxiliaire	2842	TMD102A
Pompe d'alimentation, pièces: 244391	2173	TMD102A, TAMD102A, TAMD102D
Pompe d'alimentation, pièces: 1699140	2173B	TMD102A, TAMD102A, TAMD102D
Pompe d'alimentation, pièces: 244825	600	TMD102A, TAMD102A, TAMD102D
Filtre a carburant	9835	TAMD102A, TAMD102D
Filtre á carburant, système d'alimentation classifiable	2064	TMD102A, TAMD102A, TAMD102D
Filtre á carburant, système d'alimentation classifiable, pièces	2093	TMD102A, TAMD102A, TAMD102D
Epurateur de carburant/séparateur d'eau, simple. système carburant classifié	712	TMD102A, TAMD102A, TAMD102D
Epurateur de carburant/séparateur d'eau, simple. système carburant classifié	1184	TMD102A, TAMD102A, TAMD102D
Epurateur de carburant/séparateur d'eau, simple. système carburant classifié	4487	TMD102A, TAMD102A, TAMD102D
Fuel Cleaner / Water Separator, Twin. Classifiable Fuel System	713	TMD102A, TAMD102A, TAMD102D
Fuel Cleaner / Water Separator, Twin. Classifiable Fuel System: TAMD122P-C D12C-A MP	2103	TMD102A, TAMD102A, TAMD102D
Fuel Cleaner / Water Separator, Twin. Classifiable Fuel System	9853	TMD102A, TAMD102A, TAMD102D
Pompe d'injection, pièces	2830	TMD102A
Pompe d'injection, pièces	2834	TAMD102A
Pompe d'injection, pièces: 847768	2848	TAMD102D
Pompe d'injection, pièces: 866205	2848B	TAMD102D
Régulateur centrifuge, pièces	2832	TMD102A
Accouplement pour pompe d'injection avec couvercle	2883	TAMD102A
Accouplement pour pompe d'injection avec couvercle	868	TAMD102D
Accouplement pour pompe d'injection avec couvercle	2882	TMD102A
Injecteur, pièces: 1545102	2840	TMD102A, TAMD102A
Injecteur, pièces: 424530	2840B	TMD102A, TAMD102A
Injecteur, pièces	873	TMD102A, TAMD102A, TAMD102D
Injecteurs, tuyaux de refoulement et de fuite gaines, système d'alimentation classifiable	2839	TMD102A, TAMD102A
Injecteurs, tuyaux de refoulement et de fuite. standard	877	TMD102A, TAMD102A, TAMD102D

DÉSIGNATION	Voir	NOTES
Collecteurs d'admission et d'échappement	2738	TMD102A
Tubulure d'admission	2740	TAMD102A
Tubulure d'admission	933	TAMD102D
Collecteur d'échappement	2741	TMD102A, TAMD102A, TAMD102D
Turbocompresseur	2742	TMD102A
Turbocompresseur	2750	TAMD102A
Turbocompresseur	891	TAMD102D
Turbocompresseur, pièces	2744	TMD102A
Aération de carter moteur et filtre á air: A	757	TAMD102A, TAMD102D
Aération de carter moteur et filtre á air: B	757B	TAMD102A, TAMD102D
Aération de carter moteur, filtre á aire et arrêt d'urgence	2838	TMD102A
Tuyau d'échappement sec 4"(102mm)	945	TMD102A
Tuyau d'échappement sec 5"(127mm)	2716	TAMD102A
Tuyau d'échappement sec: 5" (127 mm)	1599	TAMD102D
Tuyau d'échappement sec: 6" (150 mm)	1599B	TAMD102D
Coude d'échappement humide 6" 7"	987	TAMD102A, TAMD102D
Elément de démarrage	2743	TMD102A

DÉSIGNATION	Voir	NOTES
Échangeur de température, Classifiable. Production ancienne	2727	TMD102A, TAMD102A
Échangeur de température, Classifiable. Production récente	38276	TMD102A, TAMD102A
Echangeur de température	964	TAMD102D
Radiateur, SN-1101022847	2862	TMD102A
Radiateur et vase d'expansion	2867	TMD102A
Garde-courroie	1040	TMD102A, TAMD102A, TAMD102D
Ventilateur, ventilateur et protection courroie pour moteur avec refroidissement par radiateur	2866	TMD102A
Refroidisseur d'huile pour IRM 310A	1467	TAMD102A, TAMD102D
Refroidisseur d'huile pour Twin Disc MG509	2710	TMD102A, TAMD102A
Refroidisseur d'huile pour Twin Disc MG5091SC, MG5111A.: MG5091SC	1462	TAMD102A, TAMD102D
Refroidisseur d'huile pour Twin Disc MG5091SC, MG5111A.: MG5111A	1462B	TAMD102A, TAMD102D
Refroidisseur d'huile pour inverseur, pièces	1318	TMD102A, TAMD102A, TAMD102D
Refroidisseur d'huile pour inverseur, pièces: 3825937	1369	TMD102A, TAMD102A, TAMD102D
Filtre à eau de refroidissement	991	TMD102A, TAMD102A, TAMD102D
Pompe de circulation et entraînement, SN-XXXXXXXXXX/257762	2719	TMD102A, TAMD102A
Pompe de circulation et entraînement, SNXXXXXXXXXX/257763-	2720	TMD102A, TAMD102A
Pompe de circulation et dispositif d'entraînement: TAMD103A-A AUX	950	TAMD102D
Pompe de circulation et boîtier de thermostat, refroidissement par radiateur	2859	TMD102A
Refroidisseur de suralimentation	2877	TAMD102A
Refroidisseur de suralimentation	902	TAMD102D
Pompe à eau de mer	2722	TMD102A
Pompe à eau de mer: A	958	TAMD102A, TAMD102D
Pompe à eau de mer: B	958B	TAMD102A, TAMD102D
Pompe à eau de mer, pièces	2248	TMD102A
Pompe à eau de mer, pièces	555	TAMD102A, TAMD102D
Pompe à eau de mer, pièces	962	TAMD102A, TAMD102D
Pompe à eau de mer, pièces	2726	TAMD102A
Pompe à eau de mer, pièces	4422	TAMD102A, TAMD102D
Filtre à eau de mer	650	TMD102A, TAMD102A, TAMD102D
Refroidissement de quille	2732	TMD102A
Refroidissement de quille	1588	TAMD102A, TAMD102D
Refroidisseur d'huile pour moteur avec refroidissement de quille	2731	TMD102A

DÉSIGNATION	Voir	NOTES
Commande de regime moteur	1055	TMD102A, TAMD102A, TAMD102D
Commande électronique de régime	2175	TMD102A, TAMD102A, TAMD102D
Moteur de commande de régime pour régulateur RSV ancien modèle	2275	TMD102A
Electro-aimant d'arrêt	1054	TMD102A, TAMD102A, TAMD102D
Electro-aimant d'arrêt pour commande électronique de régime type Ambac AGB 250	2857	TMD102A
Commande manuelle de régime pour régulateur rsv. SN-1101042675/XXXXXX	2269	TMD102A, TAMD102A
Commande manuelle de régime pour régulateur RSV. SN1101042676/XXXXXX-	2270	TMD102A, TAMD102A
Connexion câble pour arrêt d'urgence	1156	TMD102A, TAMD102A, TAMD102D
Commande manuelle d'arrêt d'urgence, pièces	1197	TMD102A
Moteur de commande de régime pour régulateur RSV, nouveau modèle	2276	TMD102A, TAMD102A
Commande pour montage en tête, PC740: SINGLE	264	TMD102A, TAMD102A, TAMD102D
Commande pour montage en tête, PC740: TWIN	264B	TMD102A, TAMD102A, TAMD102D
Commande pour montage en tête, PC840, single	9950	TMD102A, TAMD102A, TAMD102D
Commande pour montage en tête, PC840, Twin	9951	TMD102A, TAMD102A, TAMD102D
Commande pour montage de tête, modèle morse s	1207	TMD102A, TAMD102A, TAMD102D
Levier de commande	266	TMD102A, TAMD102A, TAMD102D
Commande	6538	TMD102A, TAMD102A, TAMD102D
Cables de commande	36542	TMD102A, TAMD102A, TAMD102D
Cables de commande, type 233, 333, 443: Type 233	231	TMD102A, TAMD102A, TAMD102D
Cables de commande, type 233, 333, 443: Type 333	231B	TMD102A, TAMD102A, TAMD102D
Cables de commande, type 233, 333, 443: Type 443	231C	TMD102A, TAMD102A, TAMD102D
Unité DS	277	TMD102A, TAMD102A, TAMD102D
Kit de montage doubles cables de commande: 843945	714	TMD102A, TAMD102A, TAMD102D
Kit de montage doubles cables de commande: 865011	714B	TMD102A, TAMD102A, TAMD102D
Kit de montage doubles cables de commande: 853218	714C	TMD102A, TAMD102A, TAMD102D

DÉSIGNATION	Voir	NOTES
Alternateur, moteur classé	3062	TMD102A, TAMD102A
Alternateur, montage haut	1136	TAMD102A, TAMD102D
Alternateur, montage haut	4400	TAMD102A, TAMD102D
Alternateur	9898	TMD102A, TAMD102A, TAMD102D
Alternateur	2278	TMD102A, TAMD102A
Alternateur supplémentaire	1137	TMD102A, TAMD102A, TAMD102D
Alternateur 28V 55A, pièces: 849563	1465	TMD102A, TAMD102A, TAMD102D
Alternateur 28V 60A, pièces: 872021	127	TMD102A, TAMD102A, TAMD102D
Alternateur 28V 60A, pièces: 873771	127B	TMD102A, TAMD102A, TAMD102D
Alternateur 28V 60A, pièces: 863955	1383	TMD102A, TAMD102A
Alternateur 28V 60A, pièces	4169	TMD102A, TAMD102A, TAMD102D
Régulateur de charge	2488	TMD102A
Régulateur de charge et éléments de montage, 24V 60A	2899	TMD102A
Repartiteur de charge	258	TMD102A, TAMD102A, TAMD102D
Démarrreur	1063	TMD102A, TAMD102A, TAMD102D
Démarrreur, pièces: 847330	121	TMD102A, TAMD102A, TAMD102D
Carter de démarrage, classifiable	2302	TMD102A, TAMD102A
Centrale électrique	1068	TMD102A, TAMD102A, TAMD102D
Centrale électrique, moteur classé: TMD102A (AUX)	9986	TMD102A, TAMD102A, TAMD102D
Centrale électrique, moteur classé	2903	TMD102A, TAMD102A
Centrale électrique pour système monopolaire: 838419	1164	TMD102A, TAMD102A, TAMD102D
Centrale électrique pour système monopolaire: 846904	1164B	TMD102A, TAMD102A, TAMD102D
Équipement de surveillance avec pièces de montage, classé	2901	TMD102A, TAMD102A
Surveillance d'huile et de carburant avec pièces de montage. classé. auxiliaire	2905	TMD102A, TAMD102A, TAMD102D
Tableau d'instruments principal 24V	1660	TAMD102D
Tableau d'instruments pour doubles postes de commande, 24V	1661	TMD102A, TAMD102A
Tableau d'instruments, classifiable	2295	TMD102A, TAMD102A
Tableau d'instruments pour poste de commande alternatif, classifiable	2298	TMD102A, TAMD102A
Tableau d'instruments pour double installation de moteur. inverse	366	TMD102A, TAMD102A, TAMD102D
Tableau d'instruments supplémentaire, classifiable	2297	TMD102A, TAMD102A
Tableau alarmes 24V et carte relais pour indication parallèle. homolog	2300	TMD102A, TAMD102A
Instruments pour montage séparé, 24V	1123	TAMD102D
Tableau supplémentaire 24V, pression turbo, pression d'huile et inverseur	2813	TMD102A
Tableau supplémentaire 24V, pression turbo, pression d'huile et inverseur	4492	TMD102A, TAMD102A, TAMD102D
Kit de jauge de réservoir pour carburant et eau potable, 12V: FUEL	1128	TMD102A, TAMD102A, TAMD102D
Kit de jauge de réservoir pour carburant et eau potable, 12V: FRESH WATER	1128B	TMD102A, TAMD102A, TAMD102D
Kit de jauge de réservoir pour carburant et eau potable, 24V: FUEL	1175	TMD102A, TAMD102A, TAMD102D
Kit de jauge de réservoir pour carburant et eau potable, 24V: FRESH WATER	1175B	TMD102A, TAMD102A, TAMD102D
Surveillance de refroidissement avec pièces de montage. classé. auxiliaire: TMD102A (AUX)	2314	TMD102A, TAMD102A
Surveillance d'huile, inverseur, classifiable: Twin Disc 514	2331	TMD102A, TAMD102A
Surveillance d'huile, inverseur, classifiable: Twin Disc 5091	2331B	TMD102A, TAMD102A
Surveillance d'huile, inverseur, classifiable: Twin Disc 5111	2331C	TMD102A, TAMD102A
Interrupteur principal	260	TMD102A, TAMD102A, TAMD102D
Équipement électrique	1963	TMD102A, TAMD102A, TAMD102D
Équipement électrique	1965	TMD102A, TAMD102A, TAMD102D

DÉSIGNATION	Voir	NOTES
Equipement électrique	1964	TMD102A, TAMD102A, TAMD102D
Equipement électrique	2818	TMD102A
Equipement électrique	1104	TAMD102A, TAMD102D

DÉSIGNATION	Voir	NOTES
Prise de force: TMD102A(AUX)	2706	TMD102A, TAMD102A, TAMD102D
Prise de force	768	TAMD102D
Prise de force supplémentaire, refroidissement de quille. avant droit.	2342	TMD102A, TAMD102A, TAMD102D
Prise de force supplémentaire, avant gauche, tournée vers l'arrière	2343	TMD102A, TAMD102A, TAMD102D
Embrayage Rockford Borg Warner 10": A	1062	TMD102A, TAMD102A, TAMD102D
Embrayage Rockford Borg Warner 10": B	1062B	TMD102A, TAMD102A, TAMD102D
Embrayage Rockford Borg Warner 10", pièces	1058	TAMD102D
Embrayage Twin Disc 11,5"	2705	TMD102A, TAMD102A
Embrayage Twin Disc 11, 5", pièces	2446	TMD102A, TAMD102A

7746400	-44-44	Upd:1/14/2020
---------	--------	---------------

DÉSIGNATION	Voir	NOTES
Pompe de cale 2"	1000	TMD102A, TAMD102A, TAMD102D
Pompe de cale 2", montage haut	1596	TAMD102A, TAMD102D
Pompe de rinéage 2"	1003	TAMD102D
Pompe de cale /pompe de rinéage 2", pièces	1014	TAMD102D
Pompe hydraulique	2707	TMD102A, TAMD102A, TAMD102D
Kit d'outils	113	TMD102A, TAMD102A, TAMD102D

DÉSIGNATION	Voir	NOTES
Kits de réparation	2908	TMD102A
Kits de réparation	2907	TAMD102A
Kits de réparation	1605	TAMD102D
Kits de rénovation	44074	TMD102A, TAMD102A, TAMD102D

