

6980

AQ190A

| RÉF | No Pièce | QTÉ | DÉSIGNATION | Voir | NOTES |
|-----|----------|-----|----------------------------------|-------|-----------------------------------------|
| 1 | | 1 | bloc-cylindres | 15224 | |
| 2 | | 1 | vilebrequin et pieces afferentes | | |
| | | | | 15226 | |
| 3 | | 1 | systeme de lubrification | 15228 | |
| 4 | | 2 | culasse | 15230 | |
| 5 | (835716) | 1 | Gaine extérieure | | Référence hors de gamme |
| 6 | (835863) | 1 | Tampon expansion | | Référence hors de gamme |
| 7 | 955526 | 2 | Vis à tête hexagonal | | |
| 7A | 941907 | 2 | Rondelle élastique | | |
| 8 | | X | screw | | Voir groupe 2B |
| 8A | | X | rondelle fixe | | Voir groupe 2B |
| 9 | (835715) | 1 | Joint | | Référence hors de gamme |
| 10 | (835717) | 1 | Indicateur | | Référence hors de gamme |
| 11 | 835777 | 1 | Joint | | |
| 12 | (835903) | 1 | Joint | | Référence hors de gamme, Voir groupe 2B |
| 13 | (835793) | 1 | Tôle | | Référence hors de gamme |
| 14 | (835588) | 1 | Carter volant | | Référence hors de gamme |
| 15 | 940160 | 4 | Vis à tête hexagonal | | L=38mm |
| | 955556 | 2 | Vis à tête hexagonal | | L=89mm, voir groupe 3 |
| 16 | 941909 | 6 | Rondelle élastique | | |
| 17 | (953518) | 6 | Goujon | | Référence hors de gamme |
| 18 | (835925) | 2 | Goupille cylindrique | 15224 | Référence hors de gamme |
| 19 | 940113 | 3 | Vis à tête hexagonal | | |
| 20 | 941907 | 3 | Rondelle élastique | | |
| 21 | (834510) | 2 | Console | | Référence hors de gamme |
| 22 | 955552 | 4 | Vis à tête hexagonal | | |
| 23 | 955896 | 4 | Rondelle | | |
| 24 | 835449 | 2 | Coussin caoutchouc | | |
| 25 | 944236 | 4 | Contre-écrou | | |
| 26 | 955900 | 2 | Rondelle | | |
| 27 | | 2 | oeillet de levage | | |
| 28 | 940116 | 2 | Vis à tête hexagonal | | |
| 29 | 941909 | 2 | Rondelle élastique | | |

7742260-21-15222

6980
www.dbmoteurs.fr

Upd:2013-11-08

AQ190A, AQ240A

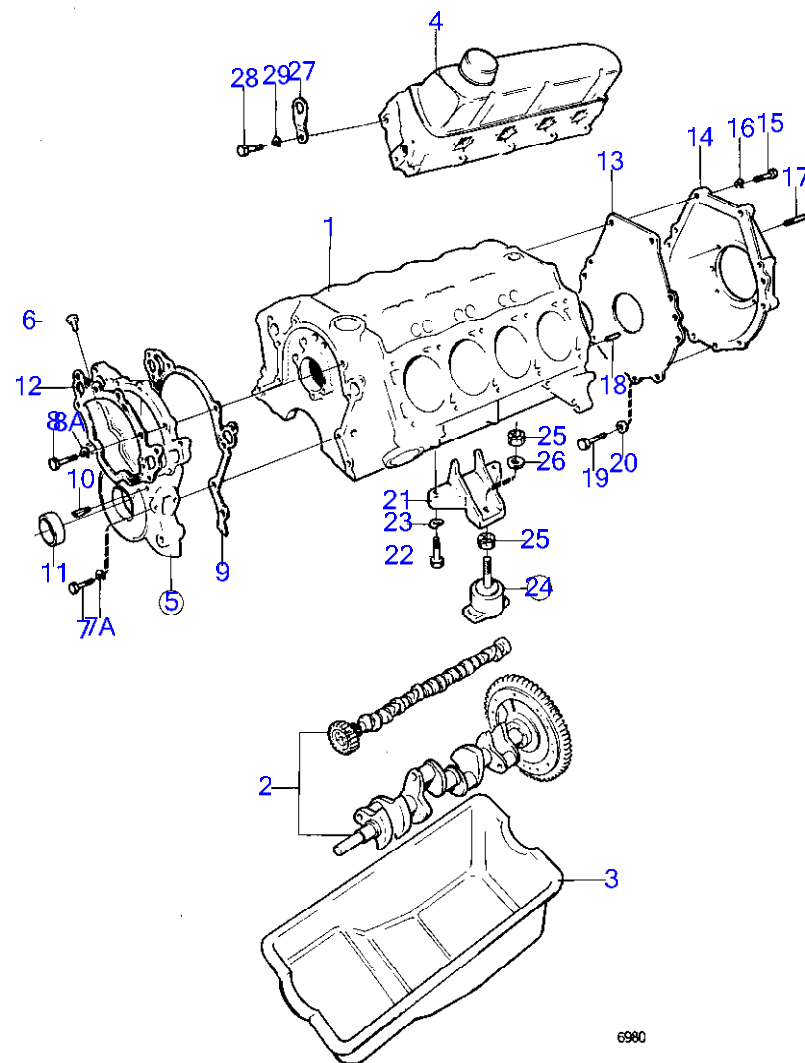

6980

AQ190A

| RÉF | No Pièce | QTÉ | DÉSIGNATION | Voir | NOTES |
|-----|----------|-----|----------------------------------|-------|-----------------------------------------|
| 1 | | 1 | bloc-cylindres | 15224 | |
| 2 | | 1 | vilebrequin et pieces afferentes | | |
| 3 | | 1 | systeme de lubrification | 15228 | |
| 4 | | 2 | culasse | 15230 | |
| 5 | (835716) | 1 | Gaine extérieure | | Référence hors de gamme |
| 6 | (835863) | 1 | Tampon expansion | | Référence hors de gamme |
| 7 | 955526 | 2 | Vis à tête hexagonal | | |
| 7A | 941907 | 2 | Rondelle élastique | | |
| 8 | | X | screw | | Voir groupe 2B |
| 8A | | X | rondelle fixe | | Voir groupe 2B |
| 9 | (835715) | 1 | Joint | | Référence hors de gamme |
| 10 | (835717) | 1 | Indicateur | | Référence hors de gamme |
| 11 | 835777 | 1 | Joint | | |
| 12 | (835903) | 1 | Joint | | Référence hors de gamme, Voir groupe 2B |
| 13 | (835793) | 1 | Tôle | | Référence hors de gamme |
| 14 | (835588) | 1 | Carter volant | | Référence hors de gamme |
| 15 | 940160 | 4 | Vis à tête hexagonal | | L=38mm |
| | 955556 | 2 | Vis à tête hexagonal | | L=89mm,voir groupe 3 |
| 16 | 941909 | 6 | Rondelle élastique | | |
| 17 | (953518) | 6 | Goujon | | Référence hors de gamme |
| 18 | (835925) | 2 | Goupille cylindrique | 15224 | Référence hors de gamme |
| 19 | 940113 | 3 | Vis à tête hexagonal | | |
| 20 | 941907 | 3 | Rondelle élastique | | |
| 21 | (834510) | 2 | Console | | Référence hors de gamme |
| 22 | 955552 | 4 | Vis à tête hexagonal | | |
| 23 | 955896 | 4 | Rondelle | | |
| 24 | 835449 | 2 | Coussin caoutchouc | | |
| 25 | 944236 | 4 | Contre-écrou | | |
| 26 | 955900 | 2 | Rondelle | | |
| 27 | | 2 | oeillet de levage | | |
| 28 | 940116 | 2 | Vis à tête hexagonal | | |
| 29 | 941909 | 2 | Rondelle élastique | | |

7742260-21-15222B

6980
www.dbmoteurs.fr

Upd:2013-11-08

AQ190A, AQ240A

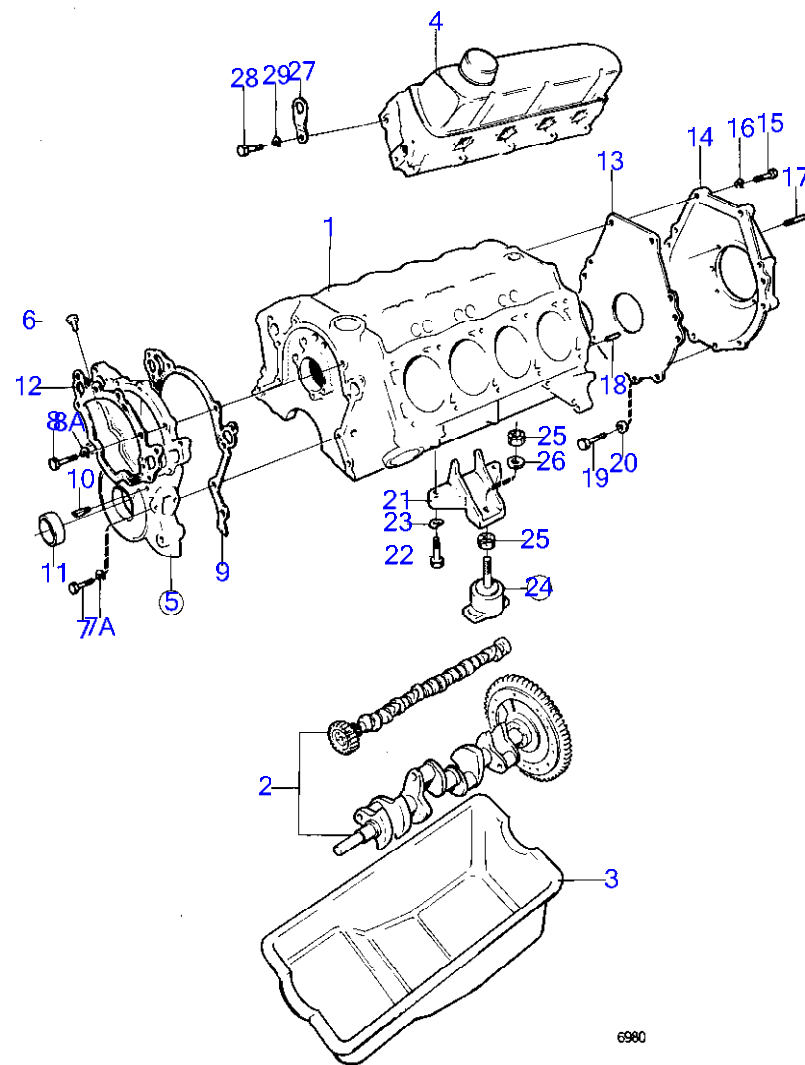

6980

| AQ240A | | | | | |
|--------|----------|-----|----------------------------------|-------|-----------------------------------------|
| RÉF | No Pièce | QTÉ | DÉSIGNATION | Voir | NOTES |
| 1 | | 1 | bloc-cylindres | 15225 | |
| 2 | | 1 | vilebrequin et pieces afferentes | | |
| | | | | 15227 | |
| 3 | | 1 | systeme de lubrification | 15229 | |
| 4 | | 2 | culasse | 15231 | |
| 5 | (835716) | 1 | Gaine extérieure | | Référence hors de gamme |
| 6 | (835863) | 1 | Tampon expansion | | Référence hors de gamme |
| 7 | 955526 | 2 | Vis à tête hexagonal | | |
| 7A | 941907 | 2 | Rondelle élastique | | |
| 8 | | X | screw | | Voir groupe 2B |
| 8A | | X | rondelle fixe | | Voir groupe 2B |
| 9 | (835715) | 1 | Joint | | Référence hors de gamme |
| 10 | (835717) | 1 | Indicateur | | Référence hors de gamme |
| 11 | 835777 | 1 | Joint | | |
| 12 | (835903) | 1 | Joint | | Référence hors de gamme, Voir groupe 2B |
| 13 | (835793) | 1 | Tôle | | Référence hors de gamme |
| 14 | (835588) | 1 | Carter volant | | Référence hors de gamme |
| 15 | 940160 | 4 | Vis à tête hexagonal | | L=38mm |
| | 955556 | 2 | Vis à tête hexagonal | | L=89mm,voir groupe 3 |
| 16 | 941909 | 6 | Rondelle élastique | | |
| 17 | (953518) | 6 | Goujon | | Référence hors de gamme |
| 18 | (835925) | 2 | Goupille cylindrique | 15225 | Référence hors de gamme |
| 19 | 940113 | 3 | Vis à tête hexagonal | | |
| 20 | 941907 | 3 | Rondelle élastique | | |
| 21 | (834510) | 2 | Console | | Référence hors de gamme |
| 22 | 955552 | 4 | Vis à tête hexagonal | | |
| 23 | 955896 | 4 | Rondelle | | |
| 24 | 835449 | 2 | Coussin caoutchouc | | |
| 25 | 944236 | 4 | Contre-écrou | | |
| 26 | 955900 | 2 | Rondelle | | |
| 27 | | 2 | oeillet de levage | | |
| 28 | 940116 | 2 | Vis à tête hexagonal | | |
| 29 | 941909 | 2 | Rondelle élastique | | |
| | | | | | |

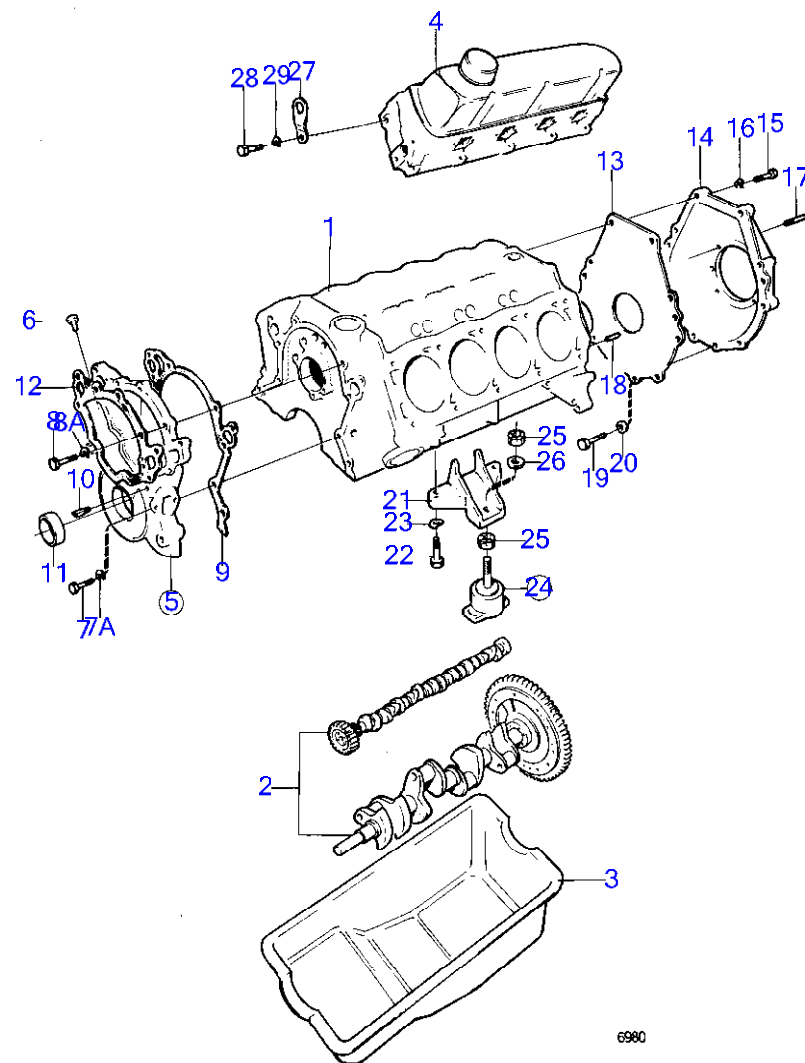

6980

AQ240A

| RÉF | No Pièce | QTÉ | DÉSIGNATION | Voir | NOTES |
|-----|----------|-----|----------------------------------|-------|-----------------------------------------|
| 1 | | 1 | bloc-cylindres | 15225 | |
| 2 | | 1 | vilebrequin et pieces afferentes | | |
| 3 | | 1 | systeme de lubrification | 15229 | |
| 4 | | 2 | culasse | 15231 | |
| 5 | (835716) | 1 | Gaine extérieure | | Référence hors de gamme |
| 6 | (835863) | 1 | Tampon expansion | | Référence hors de gamme |
| 7 | 955526 | 2 | Vis à tête hexagonal | | |
| 7A | 941907 | 2 | Rondelle élastique | | |
| 8 | | X | screw | | Voir groupe 2B |
| 8A | | X | rondelle fixe | | Voir groupe 2B |
| 9 | (835715) | 1 | Joint | | Référence hors de gamme |
| 10 | (835717) | 1 | Indicateur | | Référence hors de gamme |
| 11 | 835777 | 1 | Joint | | |
| 12 | (835903) | 1 | Joint | | Référence hors de gamme, Voir groupe 2B |
| 13 | (835793) | 1 | Tôle | | Référence hors de gamme |
| 14 | (835588) | 1 | Carter volant | | Référence hors de gamme |
| 15 | 940160 | 4 | Vis à tête hexagonal | | L=38mm |
| | 955556 | 2 | Vis à tête hexagonal | | L=89mm,voir groupe 3 |
| 16 | 941909 | 6 | Rondelle élastique | | |
| 17 | (953518) | 6 | Goujon | | Référence hors de gamme |
| 18 | (835925) | 2 | Goupille cylindrique | 15225 | Référence hors de gamme |
| 19 | 940113 | 3 | Vis à tête hexagonal | | |
| 20 | 941907 | 3 | Rondelle élastique | | |
| 21 | (834510) | 2 | Console | | Référence hors de gamme |
| 22 | 955552 | 4 | Vis à tête hexagonal | | |
| 23 | 955896 | 4 | Rondelle | | |
| 24 | 835449 | 2 | Coussin caoutchouc | | |
| 25 | 944236 | 4 | Contre-écrou | | |
| 26 | 955900 | 2 | Rondelle | | |
| 27 | | 2 | oeillet de levage | | |
| 28 | 940116 | 2 | Vis à tête hexagonal | | |
| 29 | 941909 | 2 | Rondelle élastique | | |
| | | | | | |

7742260-21-15223B

6980
www.dbmoteurs.fr

Upd:2013-11-08

AQ190A, AQ240A

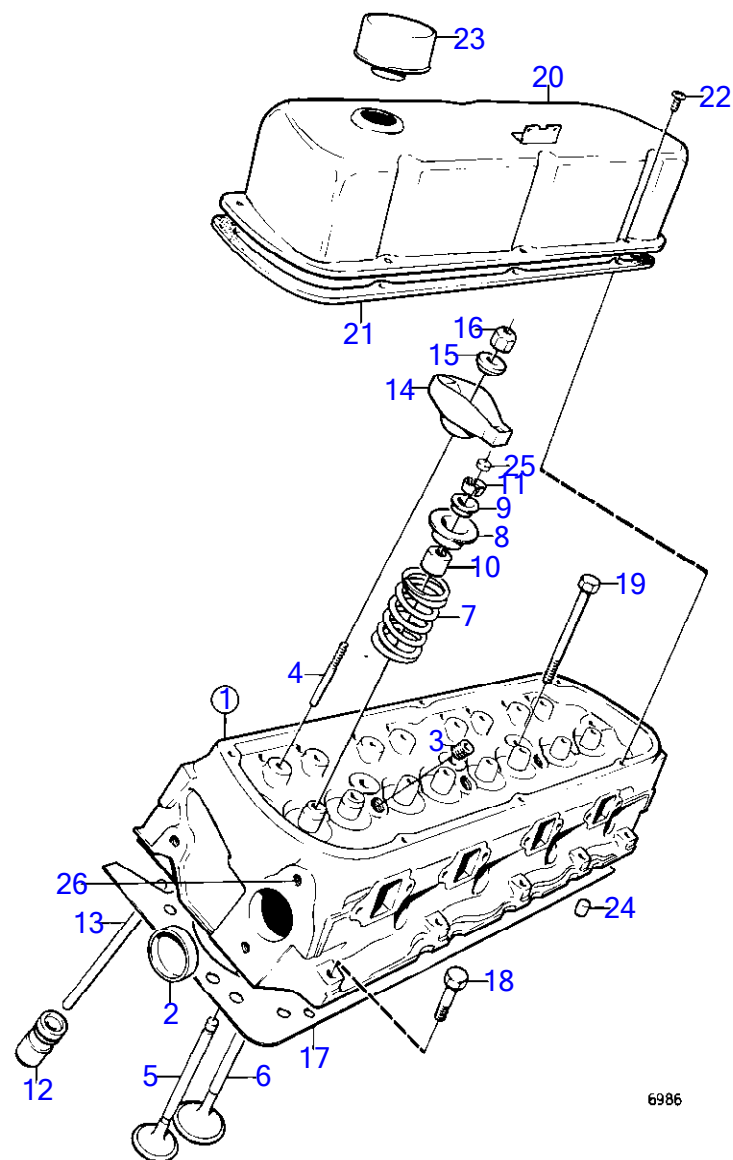

6986

7742260-21-15230

AQ190A, AQ240A

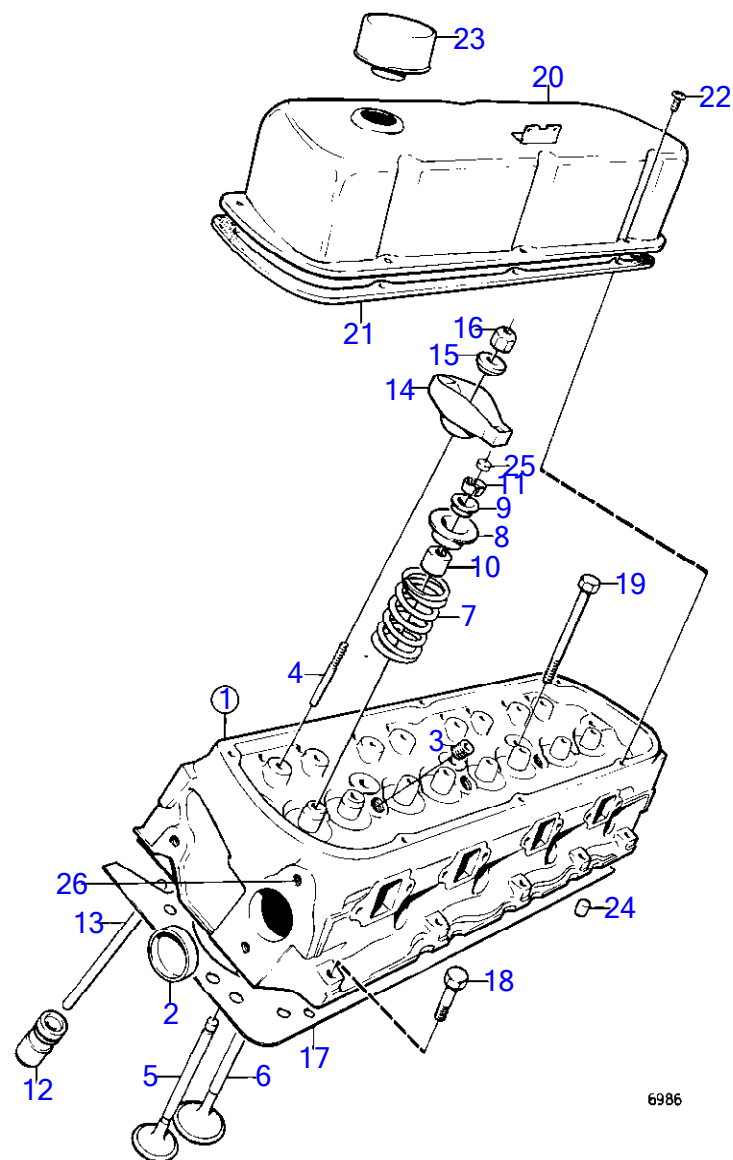

6986

AQ190A

| RÉF | No Pièce | QTÉ | DÉSIGNATION | Voir | NOTES |
|-----|----------|-----|----------------------|-------|------------------------------------------------|
| 1 | (834930) | 2 | Culasse | | MO1054-, Référence hors de gamme |
| 2 | (835862) | 4 | Tampon expansion | | Référence hors de gamme |
| 3 | (835919) | 6 | Tampon | | Référence hors de gamme |
| 4 | (835756) | 16 | Goujon | | Référence hors de gamme |
| 5 | 834940 | 8 | Soupape echappement | | Std |
| | | 8 | | | Rep. sup.0,30" |
| 6 | (835750) | 8 | Valve | | Std, Référence hors de gamme |
| | (835751) | 8 | Valve | | Rep. sup.0,030", Référence hors de gamme |
| 7 | (835752) | 8 | Valve | | Entrée, Référence hors de gamme |
| | 841716 | 8 | Ressort soupape | | Echappement |
| 8 | 834944 | 8 | Ressort soupape | | Entrée |
| | (834943) | 8 | Ressort soupape | | Echappement, Référence hors de gamme |
| 9 | (835754) | 8 | Manchon | | Référence hors de gamme |
| 10 | (834945) | 16 | Bague étanchéité | | Référence hors de gamme |
| | (835762) | 16 | Joint | | Pour rep. sup. 0,030", Référence hors de gamme |
| 11 | (835755) | 32 | Serrure | | Référence hors de gamme |
| 12 | (835794) | 16 | Poussoir soupape | | Référence hors de gamme |
| 13 | (841718) | 16 | Tige-poussoir | | Std 6,88", Référence hors de gamme |
| | (841855) | 16 | Tige-poussoir | | Rep. sup.0,080", Référence hors de gamme |
| | (841854) | 16 | Tige-poussoir | | Rep. inf. 0,040", Référence hors de gamme |
| 14 | (835759) | 16 | Culbuteur | | Référence hors de gamme |
| 15 | (835758) | 16 | Rondelle | | Référence hors de gamme |
| 16 | (835757) | 16 | Écrou | | Référence hors de gamme |
| 17 | (826366) | 2 | Joint | | Référence hors de gamme |
| 18 | (826364) | 10 | Vis | | Référence hors de gamme |
| 19 | (826365) | 10 | Vis | | Référence hors de gamme |
| 20 | (835764) | 1 | Gaine extérieure | | TB, Référence hors de gamme |
| | (835763) | 1 | Gaine extérieure | | BB, Référence hors de gamme |
| 21 | 835765 | 2 | Joint | | |
| 22 | (835926) | 12 | Vis | | Référence hors de gamme |
| 23 | (835618) | 1 | Gaine extérieure | | Référence hors de gamme |
| 24 | (835914) | 4 | Goupille cylindrique | 15224 | Référence hors de gamme |
| 25 | (841717) | 8 | Gaine | | Référence hors de gamme |
| 26 | 835864 | 4 | Fiche filetage | | |

7742260-21-15230B

6986
www.dbmoteurs.fr

Upd:2013-11-08

AQ190A, AQ240A

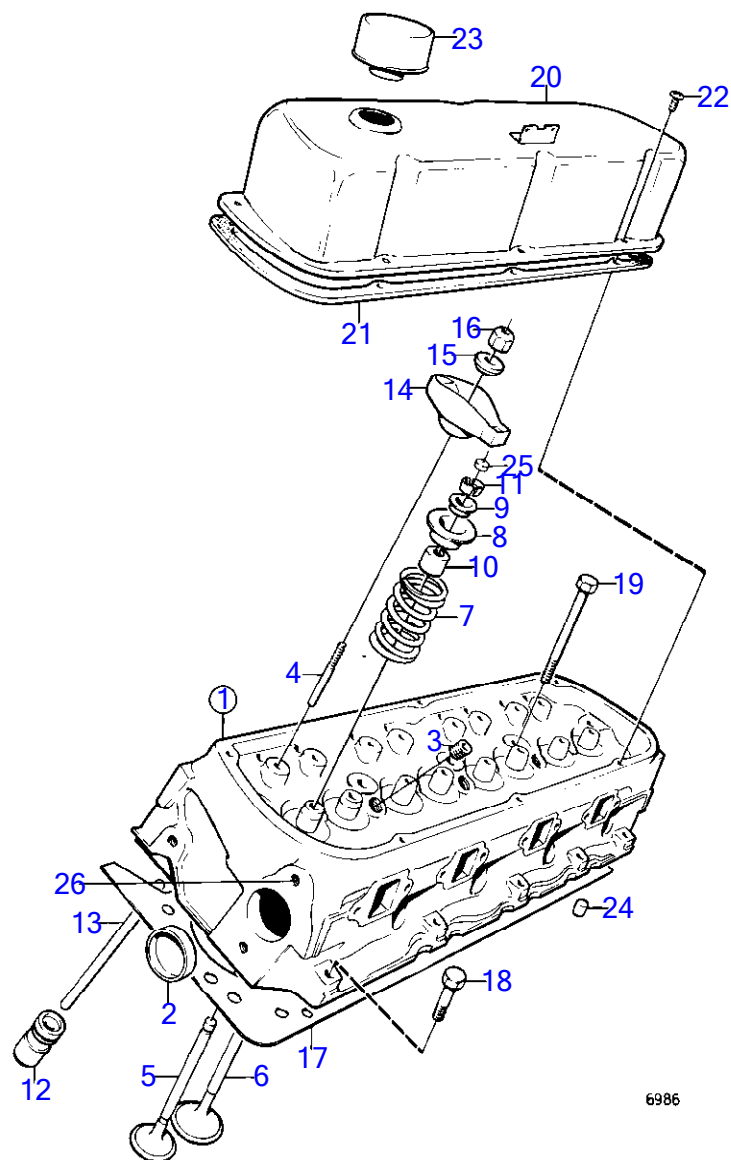

6986

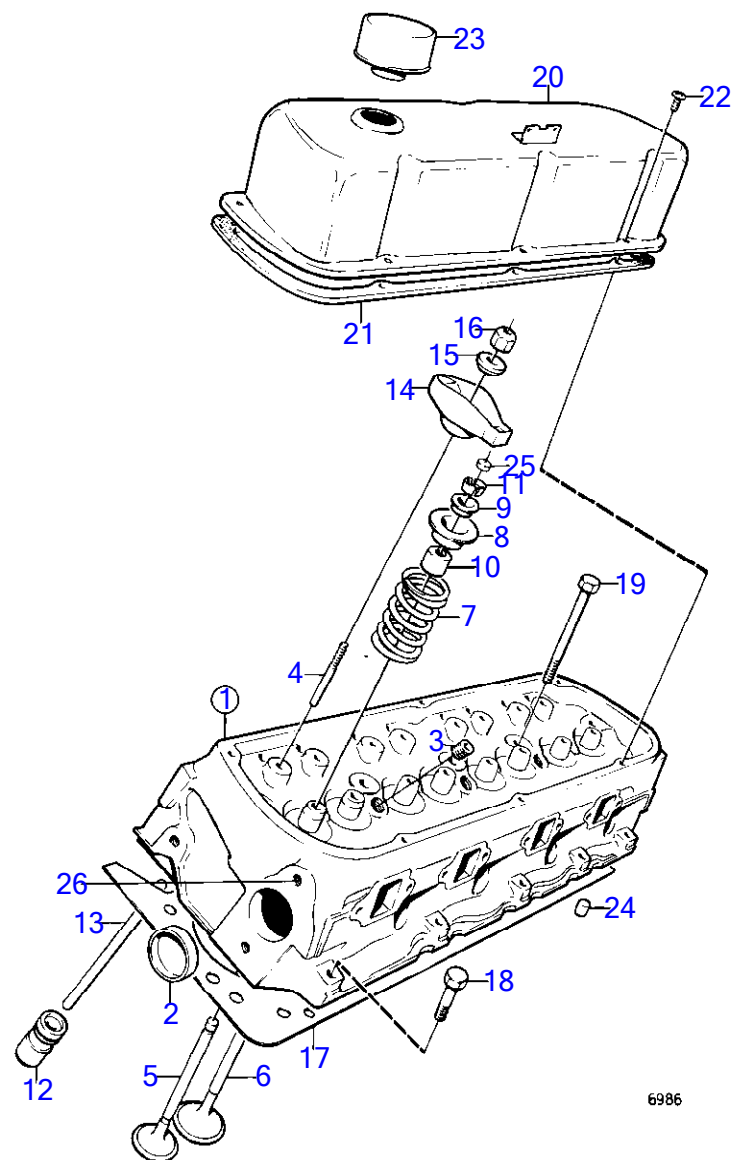

6986

AQ240A

| RÉF | No Pièce | QTÉ | DÉSIGNATION | Voir | NOTES |
|-----|----------|-----|----------------------|-------|------------------------------------------------|
| 1 | (834931) | 2 | Culasse | | MO1539-, Référence hors de gamme |
| 2 | (835862) | 4 | Tampon expansion | | Référence hors de gamme |
| 3 | (835919) | 6 | Tampon | | Référence hors de gamme |
| 4 | (835756) | 16 | Goujon | | Référence hors de gamme |
| 5 | 834940 | 8 | Soupape echappement | | Std |
| | | 8 | | | Rep. sup.0,030" |
| 6 | (835750) | 8 | Valve | | Std, Référence hors de gamme |
| | (835751) | 8 | Valve | | Rep. sup.0,030", Référence hors de gamme |
| 7 | (835752) | 8 | Valve | | Entrée, Référence hors de gamme |
| | 841716 | 8 | Ressort soupape | | Echappement |
| 8 | 834944 | 8 | Ressort soupape | | Entrée |
| | (834943) | 8 | Ressort soupape | | Echappement, Référence hors de gamme |
| 9 | (835754) | 8 | Manchon | | Référence hors de gamme |
| 10 | (834945) | 16 | Bague étanchéité | | Référence hors de gamme |
| | (835762) | 16 | Joint | | Pour rep. sup. 0,030", Référence hors de gamme |
| 11 | (835755) | 32 | Serrure | | Référence hors de gamme |
| 12 | (835794) | 16 | Poussoir soupape | | Référence hors de gamme |
| 13 | (834946) | 16 | Tige-poussoir | | Std, Référence hors de gamme |
| | (841859) | 16 | Tige-poussoir | | Rep. sup.0,040", Référence hors de gamme |
| | (841858) | 16 | Tige-poussoir | | Rep. inf. 0,020", Référence hors de gamme |
| 14 | (835759) | 16 | Culbuteur | | Référence hors de gamme |
| 15 | (835758) | 16 | Rondelle | | Référence hors de gamme |
| 16 | (835757) | 16 | Écrou | | Référence hors de gamme |
| 17 | (835719) | 2 | Joint | | Référence hors de gamme |
| 18 | (835720) | 10 | Boulon | | Référence hors de gamme |
| 19 | (835721) | 10 | Boulon | | Référence hors de gamme |
| 20 | (835764) | 1 | Gaine extérieure | | TB, Référence hors de gamme |
| | (835763) | 1 | Gaine extérieure | | BB, Référence hors de gamme |
| 21 | 835765 | 2 | Joint | | |
| 22 | (835926) | 12 | Vis | | Référence hors de gamme |
| 23 | (835618) | 1 | Gaine extérieure | | Référence hors de gamme |
| 24 | (835914) | 4 | Goupille cylindrique | 15225 | Référence hors de gamme |
| 25 | (841717) | 8 | Gaine | | Référence hors de gamme |
| 26 | 835864 | 4 | Fiche filetage | | |

7742260-21-15231B

6986
www.dbmoteurs.fr

Upd:2013-11-08

AQ190A, AQ240A

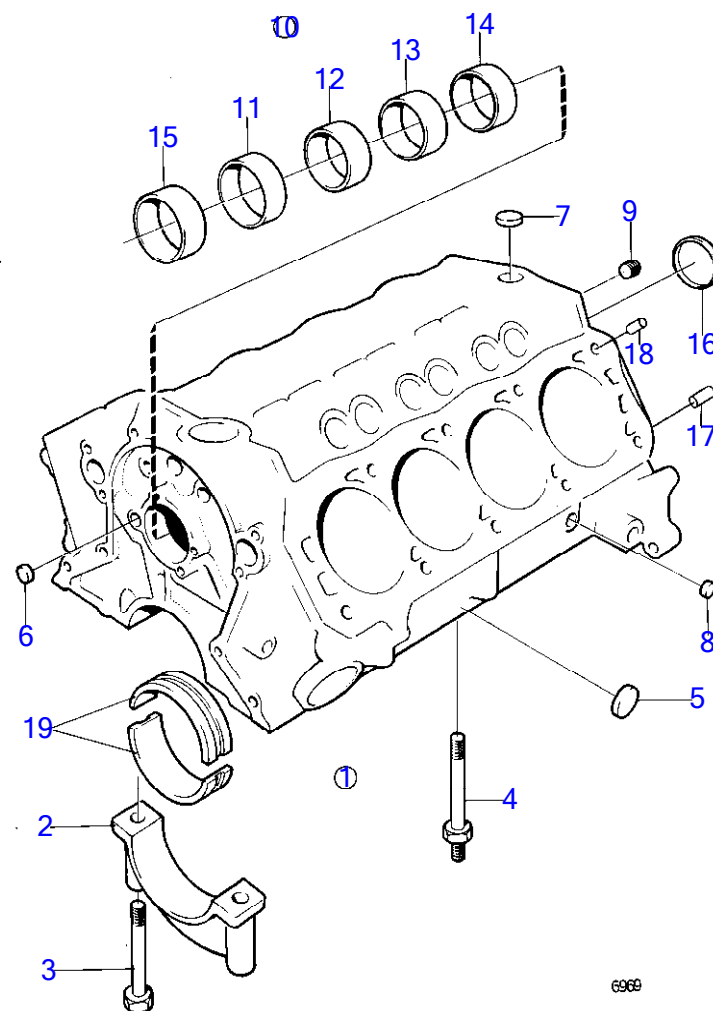

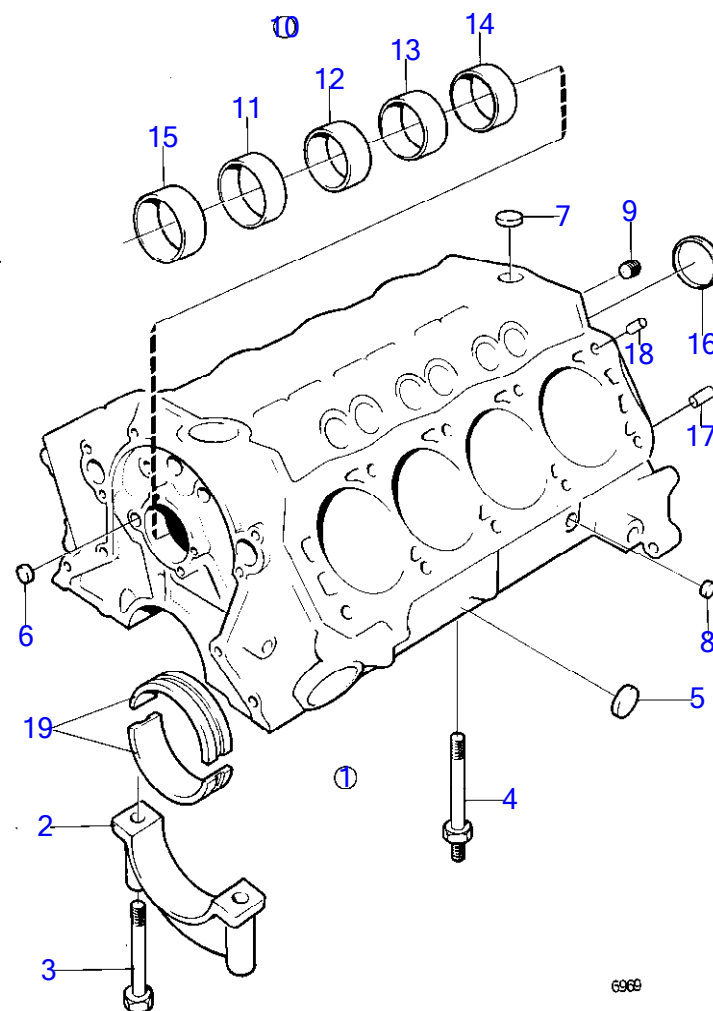

7742260-21-15224B

AQ190A, AQ240A

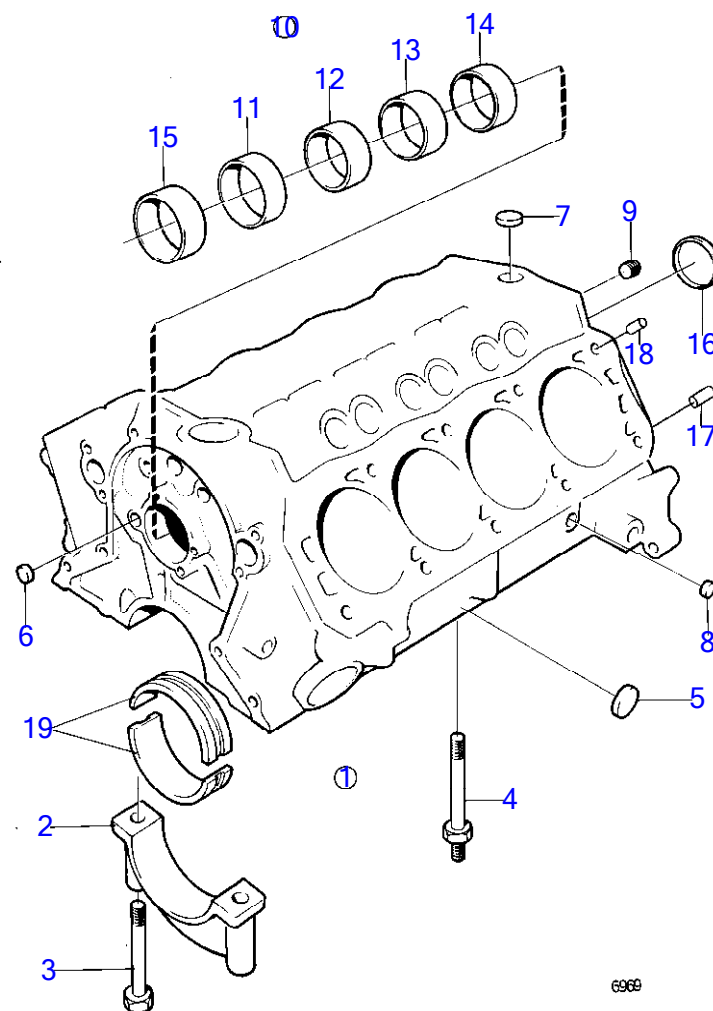

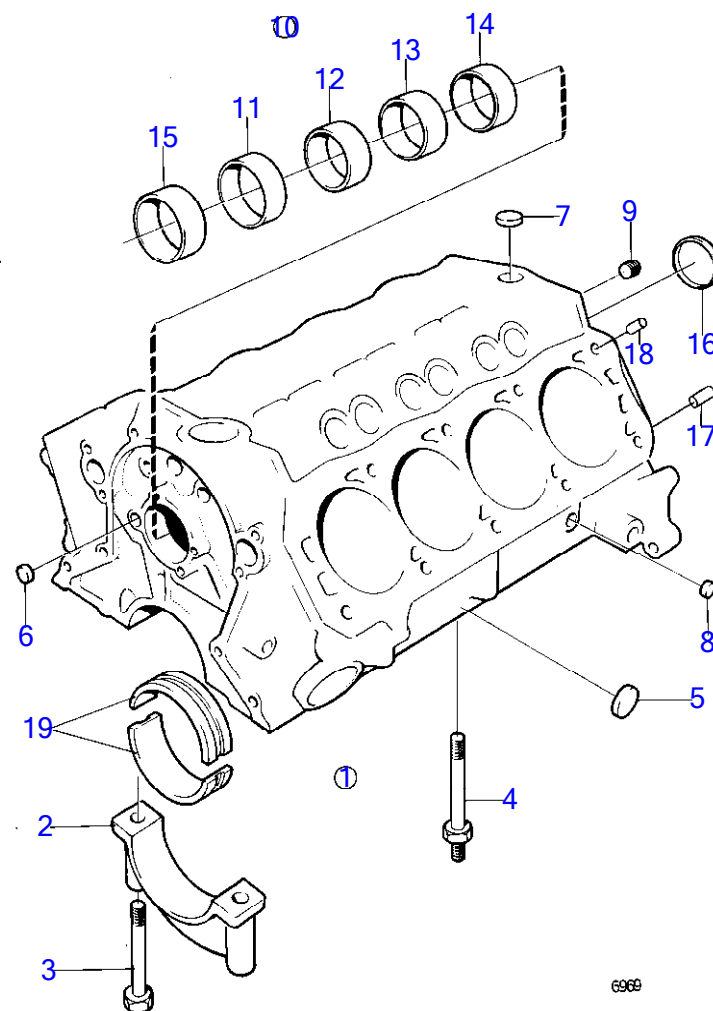

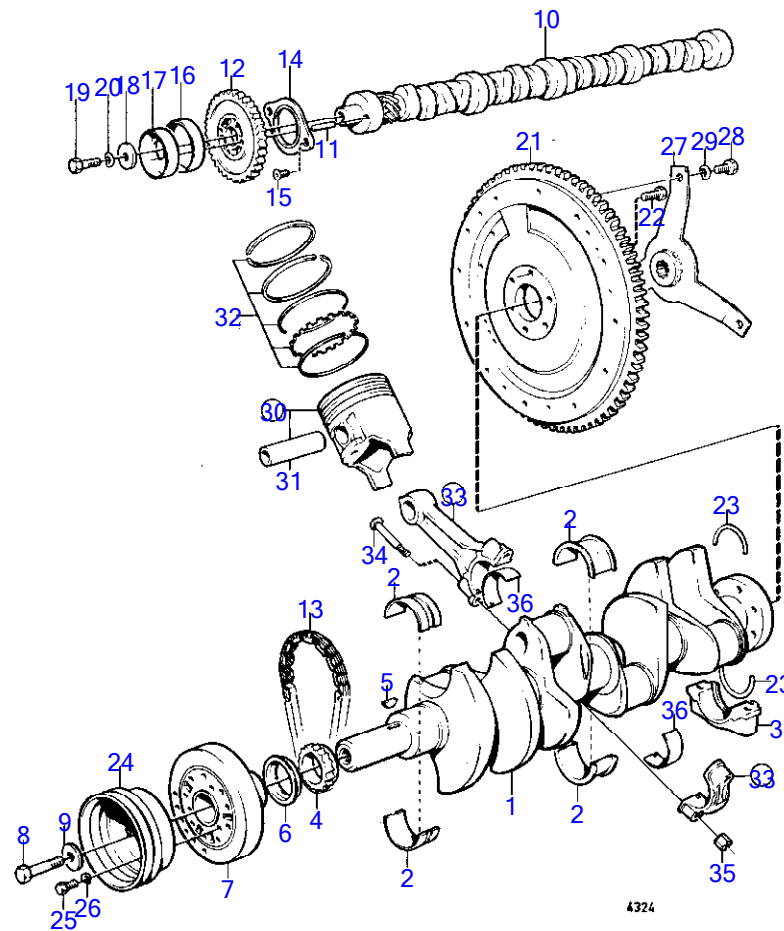

AQ190A

| RÉF | No Pièce | QTÉ | DÉSIGNATION | Voir | NOTES |
|-----|----------|-----|----------------------|-------|-------------------------------------------|
| 1 | (826376) | 1 | Vilebrequin | | Référence hors de gamme |
| 2 | (875618) | 1 | Kit palier vilebrequ | | Std, Référence hors de gamme |
| | (875619) | 1 | Kit palier vilebrequ | | Rep. inf. 0,020", Référence hors de gamme |
| | (875620) | 1 | Kit palier vilebrequ | | Rep. inf. 0,030", Référence hors de gamme |
| 3 | | 5 | chapeau de palier | 15224 | |
| 4 | (835741) | 1 | Vilebrequin | | Référence hors de gamme |
| 5 | (835922) | 1 | Clé | | Référence hors de gamme |
| 6 | (835742) | 1 | Huile | | Référence hors de gamme |
| 7 | (826377) | 1 | Amortisseur | | Référence hors de gamme |
| 8 | (835924) | 1 | Vis | | Référence hors de gamme |
| 9 | (835744) | 1 | Rondelle | | Référence hors de gamme |
| 10 | (826375) | 1 | Arbre cames | | Référence hors de gamme |
| 11 | (835921) | 1 | Goupille cylindrique | | Référence hors de gamme |
| 12 | (835735) | 1 | Arbre cames | | Référence hors de gamme |
| 13 | (835944) | 1 | Chaîne | | Référence hors de gamme |
| 14 | (835736) | 1 | Rondelle | | Référence hors de gamme |
| 15 | 940100 | 2 | Vis à tête hexagonal | | |
| 16 | (835737) | 1 | Bague | | Externe, Référence hors de gamme |
| 17 | (835738) | 1 | Bague | | Interieur, Référence hors de gamme |
| 18 | (835739) | 1 | Rondelle | | Référence hors de gamme |
| 19 | 940162 | 1 | Vis à tête hexagonal | | |
| 20 | 942336 | 1 | Rondelle élastique | | |
| 21 | (835683) | 1 | Volant moteur | | Référence hors de gamme |
| 22 | (835747) | 6 | Boulon | | Référence hors de gamme |
| 23 | 826389 | 2 | Joint | | |
| 24 | (835595) | 1 | Vilebrequin | | Voir groupe 2B, Référence hors de gamme |
| 25 | 940115 | 3 | Vis à tête hexagonal | | |
| 26 | 942336 | 3 | Rondelle élastique | | |
| 27 | 835550 | 1 | Amortisseur | | |
| 28 | (835870) | 6 | Boulon | | Référence hors de gamme |
| 29 | (835871) | 6 | Rondelle | | Référence hors de gamme |
| 30 | (826367) | 8 | Piston | | Std D, Référence hors de gamme |
| | (826368) | 8 | Piston | | Rep. sup.0,030", Référence hors de gamme |
| 31 | 835722 | 8 | · Piston | | Std D |
| | (835723) | 8 | · Piston | | Rep. sup.0,002", Référence hors de gamme |
| 32 | (835724) | 4 | Piston | | Std D, Référence hors de gamme |
| | (835725) | 4 | Piston | | Rep. sup.0,030", Référence hors de gamme |
| 33 | (826369) | 8 | Bielle assemble | | Référence hors de gamme |
| 34 | (826371) | 16 | · Vis | | Référence hors de gamme |
| 35 | (826370) | 16 | · Écrou | | Référence hors de gamme |
| 36 | (875615) | 1 | Kit palier vilebrequ | | Std D, Référence hors de gamme |
| | (875616) | 1 | Jeu coussinets biell | | Rep. inf. 0,020", Référence hors de gamme |
| | (875617) | 1 | Kit palier vilebrequ | | Rep. inf. 0,030", Référence hors de gamme |
| | | | | | |

7742260-21-15226

4324
www.dbmoteurs.fr

Upd:2013-11-08

AQ190A, AQ240A

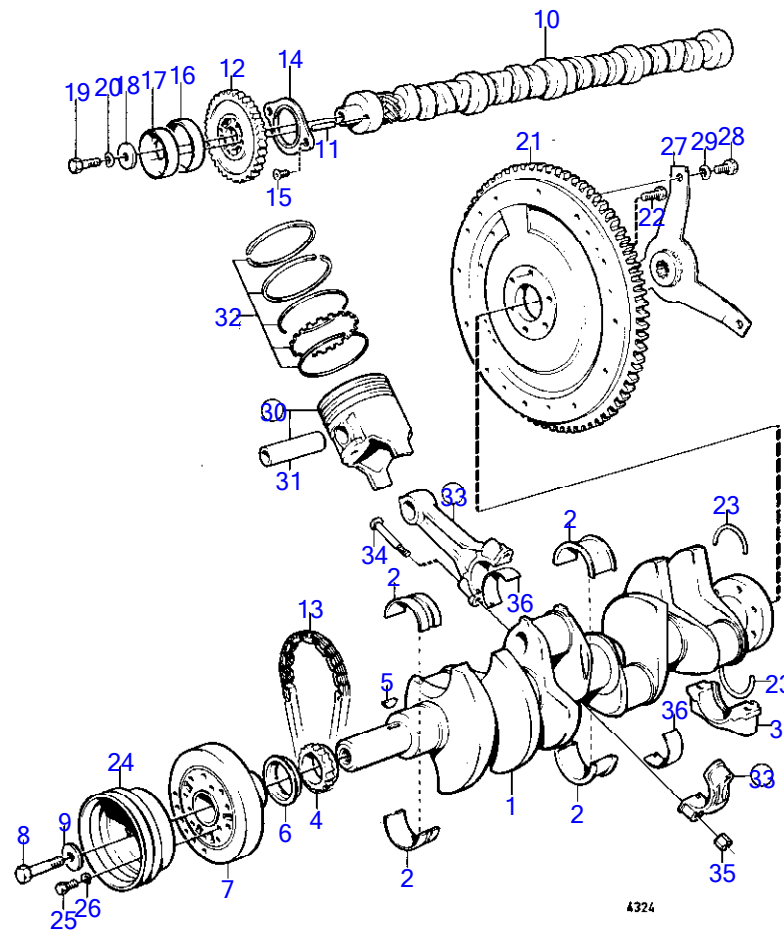

AQ190A

| RÉF | No Pièce | QTÉ | DÉSIGNATION | Voir | NOTES |
|-----|----------|-----|----------------------|-------|-------------------------------------------|
| 1 | (826376) | 1 | Vilebrequin | | Référence hors de gamme |
| 2 | (875618) | 1 | Kit palier vilebrequ | | Std, Référence hors de gamme |
| | (875619) | 1 | Kit palier vilebrequ | | Rep. inf. 0,020", Référence hors de gamme |
| | (875620) | 1 | Kit palier vilebrequ | | Rep. inf. 0,030", Référence hors de gamme |
| 3 | | 5 | chapeau de palier | 15224 | |
| 4 | (835741) | 1 | Vilebrequin | | Référence hors de gamme |
| 5 | (835922) | 1 | Clé | | Référence hors de gamme |
| 6 | (835742) | 1 | Huile | | Référence hors de gamme |
| 7 | (826377) | 1 | Amortisseur | | Référence hors de gamme |
| 8 | (835924) | 1 | Vis | | Référence hors de gamme |
| 9 | (835744) | 1 | Rondelle | | Référence hors de gamme |
| 10 | (826375) | 1 | Arbre cames | | Référence hors de gamme |
| 11 | (835921) | 1 | Goupille cylindrique | | Référence hors de gamme |
| 12 | (835735) | 1 | Arbre cames | | Référence hors de gamme |
| 13 | (835944) | 1 | Chaîne | | Référence hors de gamme |
| 14 | (835736) | 1 | Rondelle | | Référence hors de gamme |
| 15 | 940100 | 2 | Vis à tête hexagonal | | |
| 16 | (835737) | 1 | Bague | | Externe, Référence hors de gamme |
| 17 | (835738) | 1 | Bague | | Interieur, Référence hors de gamme |
| 18 | (835739) | 1 | Rondelle | | Référence hors de gamme |
| 19 | 940162 | 1 | Vis à tête hexagonal | | |
| 20 | 942336 | 1 | Rondelle élastique | | |
| 21 | (835683) | 1 | Volant moteur | | Référence hors de gamme |
| 22 | (835747) | 6 | Boulon | | Référence hors de gamme |
| 23 | 826389 | 2 | Joint | | |
| 24 | (835595) | 1 | Vilebrequin | | Voir groupe 2B, Référence hors de gamme |
| 25 | 940115 | 3 | Vis à tête hexagonal | | |
| 26 | 942336 | 3 | Rondelle élastique | | |
| 27 | 835550 | 1 | Amortisseur | | |
| 28 | (835870) | 6 | Boulon | | Référence hors de gamme |
| 29 | (835871) | 6 | Rondelle | | Référence hors de gamme |
| 30 | | 8 | | | Std D |
| | | 8 | | | Rep. sup.0,030" |
| 31 | 835722 | 8 | · Piston | | Std D |
| | (835723) | 8 | · Piston | | Rep. sup.0,002", Référence hors de gamme |
| 32 | (835724) | 4 | Piston | | Std D, Référence hors de gamme |
| | (835725) | 4 | Piston | | Rep. sup.0,030", Référence hors de gamme |
| 33 | (826369) | 8 | Bielle assemble | | Référence hors de gamme |
| 34 | (826371) | 16 | · Vis | | Référence hors de gamme |
| 35 | (826370) | 16 | · Écrou | | Référence hors de gamme |
| 36 | (875615) | 1 | Kit palier vilebrequ | | Std D, Référence hors de gamme |
| | (875616) | 1 | Jeu coussinets biell | | Rep. inf. 0,020", Référence hors de gamme |
| | (875617) | 1 | Kit palier vilebrequ | | Rep. inf. 0,030", Référence hors de gamme |
| | | | | | |

7742260-21-15226B

4324
www.dbmoteurs.fr

Upd:2013-11-08

AQ190A, AQ240A

AQ240A

| RÉF | No Pièce | QTÉ | DÉSIGNATION | Voir | NOTES |
|-----|----------|-----|----------------------|-------|-------------------------------------------|
| 1 | (835740) | 1 | Vilebrequin | | Référence hors de gamme |
| 2 | (875683) | 1 | Kit palier vilebrequ | | Std, Référence hors de gamme |
| | (875684) | 1 | Kit palier vilebrequ | | Rep. inf. 0,020", Référence hors de gamme |
| | (875685) | 1 | Kit palier vilebrequ | | Rep. inf. 0,030", Référence hors de gamme |
| 3 | | 5 | chapeau de palier | 15225 | |
| 4 | (835741) | 1 | Vilebrequin | | Référence hors de gamme |
| 5 | (835923) | 1 | Clé | | Référence hors de gamme |
| 6 | (835742) | 1 | Huile | | Référence hors de gamme |
| 7 | (835743) | 1 | Amortisseur | | Référence hors de gamme |
| 8 | (835924) | 1 | Vis | | Référence hors de gamme |
| 9 | (835744) | 1 | Rondelle | | Référence hors de gamme |
| 10 | (835729) | 1 | Arbre cames | | Référence hors de gamme |
| 11 | (835921) | 1 | Goupille cylindrique | | Référence hors de gamme |
| 12 | (835735) | 1 | Arbre cames | | Référence hors de gamme |
| 13 | (835944) | 1 | Chaîne | | Référence hors de gamme |
| 14 | (835736) | 1 | Rondelle | | Référence hors de gamme |
| 15 | 940100 | 2 | Vis à tête hexagonal | | |
| 16 | (835737) | 1 | Bague | | Référence hors de gamme |
| 17 | (835738) | 1 | Bague | | Référence hors de gamme |
| 18 | (835739) | 1 | Rondelle | | Référence hors de gamme |
| 19 | 940162 | 1 | Vis à tête hexagonal | | |
| 20 | 942336 | 1 | Rondelle élastique | | |
| 21 | (835683) | 1 | Volant moteur | | Référence hors de gamme |
| 22 | (835747) | 6 | Boulon | | Référence hors de gamme |
| 23 | (835778) | 2 | Joint | | Référence hors de gamme |
| 24 | (835595) | 1 | Vilebrequin | | Voir groupe 2B, Référence hors de gamme |
| 25 | 940115 | 3 | Vis à tête hexagonal | | |
| 26 | 942336 | 3 | Rondelle élastique | | |
| 27 | 835550 | 1 | Amortisseur | | |
| 28 | (835870) | 6 | Boulon | | Référence hors de gamme |
| 29 | (835871) | 6 | Rondelle | | Référence hors de gamme |
| 30 | 835959 | 8 | Piston | | Std D |
| | (834938) | 8 | Piston | | Rep. sup.0,030", Référence hors de gamme |
| 31 | 835722 | 8 | · Piston | | Std D |
| | (835723) | 8 | · Piston | | Rep. sup.0,002", Référence hors de gamme |
| 32 | (835724) | 4 | Piston | | Std D, Référence hors de gamme |
| | (835725) | 4 | Piston | | Rep. sup.0,030", Référence hors de gamme |
| 33 | (835726) | 8 | Bielle assemble | | Référence hors de gamme |
| 34 | (834939) | 16 | · Vis | | Référence hors de gamme |
| 35 | 835727 | 16 | · Écrou | | |
| 36 | (875599) | 1 | Palier de vilebrequi | | Std D, Référence hors de gamme |
| | (875600) | 1 | Palier vilebrequin | | Rep. inf. 0,020", Référence hors de gamme |
| | (875601) | 1 | Palier de vilebrequi | | Rep. inf. 0,030", Référence hors de gamme |

7742260-21-15227

4324
www.dbmoteurs.fr

Upd:2013-11-08

AQ190A, AQ240A

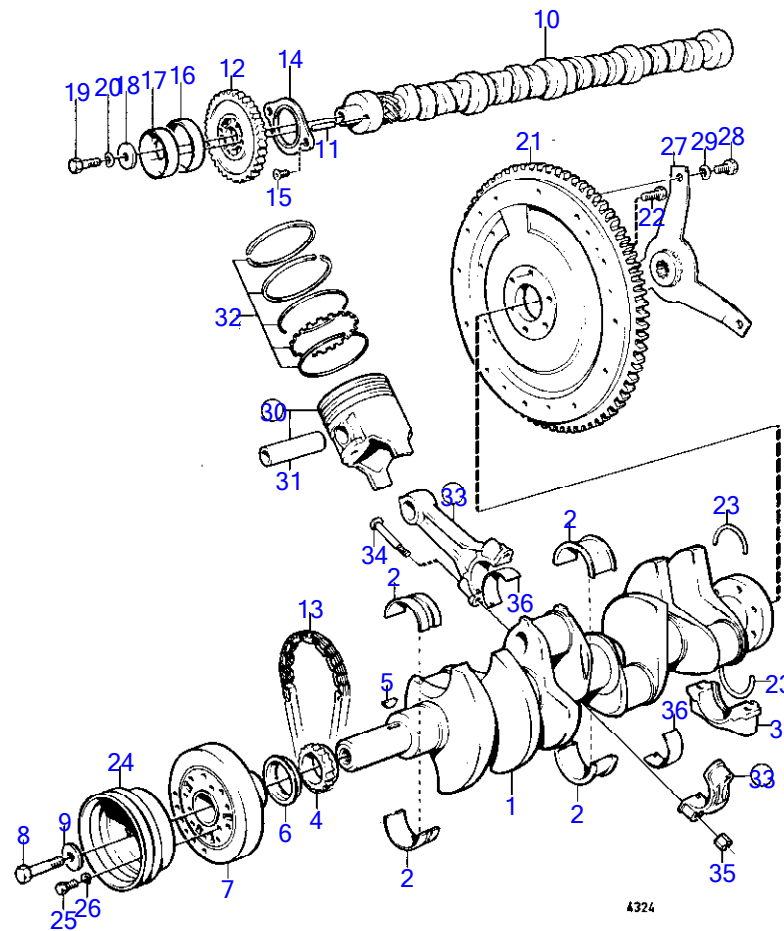

4324

AQ240A

| RÉF | No Pièce | QTÉ | DÉSIGNATION | Voir | NOTES |
|-----|----------|-----|----------------------|-------|-------------------------------------------|
| 1 | (835740) | 1 | Vilebrequin | | Référence hors de gamme |
| 2 | (875683) | 1 | Kit palier vilebrequ | | Std, Référence hors de gamme |
| | (875684) | 1 | Kit palier vilebrequ | | Rep. inf. 0,020", Référence hors de gamme |
| | (875685) | 1 | Kit palier vilebrequ | | Rep. inf. 0,030", Référence hors de gamme |
| 3 | | 5 | chapeau de palier | 15225 | |
| 4 | (835741) | 1 | Vilebrequin | | Référence hors de gamme |
| 5 | (835923) | 1 | Clé | | Référence hors de gamme |
| 6 | (835742) | 1 | Huile | | Référence hors de gamme |
| 7 | (835743) | 1 | Amortisseur | | Référence hors de gamme |
| 8 | (835924) | 1 | Vis | | Référence hors de gamme |
| 9 | (835744) | 1 | Rondelle | | Référence hors de gamme |
| 10 | (835729) | 1 | Arbre cames | | Référence hors de gamme |
| 11 | (835921) | 1 | Goupille cylindrique | | Référence hors de gamme |
| 12 | (835735) | 1 | Arbre cames | | Référence hors de gamme |
| 13 | (835944) | 1 | Chaîne | | Référence hors de gamme |
| 14 | (835736) | 1 | Rondelle | | Référence hors de gamme |
| 15 | 940100 | 2 | Vis à tête hexagonal | | |
| 16 | (835737) | 1 | Bague | | Référence hors de gamme |
| 17 | (835738) | 1 | Bague | | Référence hors de gamme |
| 18 | (835739) | 1 | Rondelle | | Référence hors de gamme |
| 19 | 940162 | 1 | Vis à tête hexagonal | | |
| 20 | 942336 | 1 | Rondelle élastique | | |
| 21 | (835683) | 1 | Volant moteur | | Référence hors de gamme |
| 22 | (835747) | 6 | Boulon | | Référence hors de gamme |
| 23 | (835778) | 2 | Joint | | Référence hors de gamme |
| 24 | (835595) | 1 | Vilebrequin | | Voir groupe 2B, Référence hors de gamme |
| 25 | 940115 | 3 | Vis à tête hexagonal | | |
| 26 | 942336 | 3 | Rondelle élastique | | |
| 27 | 835550 | 1 | Amortisseur | | |
| 28 | (835870) | 6 | Boulon | | Référence hors de gamme |
| 29 | (835871) | 6 | Rondelle | | Référence hors de gamme |
| 30 | (834937) | 8 | Piston | | Std D, Référence hors de gamme |
| | (834938) | 8 | Piston | | Rep. sup.0,030", Référence hors de gamme |
| 31 | 835722 | 8 | · Piston | | Std D |
| | (835723) | 8 | · Piston | | Rep. sup.0,002", Référence hors de gamme |
| 32 | (835724) | 4 | Piston | | Std D, Référence hors de gamme |
| | (835725) | 4 | Piston | | Rep. sup.0,030", Référence hors de gamme |
| 33 | (835726) | 8 | Bielle assemble | | Référence hors de gamme |
| 34 | (834939) | 16 | · Vis | | Référence hors de gamme |
| 35 | 835727 | 16 | · Écrou | | |
| 36 | (875599) | 1 | Palier de vilebrequi | | Std D, Référence hors de gamme |
| | (875600) | 1 | Palier vilebrequin | | Rep. inf. 0,020", Référence hors de gamme |
| | (875601) | 1 | Palier de vilebrequi | | Rep. inf. 0,030", Référence hors de gamme |

7742260-21-15227B

4324
www.dbmoteurs.fr

Upd:2013-11-08

AQ190A, AQ240A

| AQ190A | | | | |
|--------|----------|-----|------------------------|-------------------------|
| RÉF | No Pièce | QTÉ | DÉSIGNATION | NOTES |
| 1 | (826381) | 1 | Pompe huile | Référence hors de gamme |
| 2 | | 1 | · | |
| 3 | (835767) | 1 | · Tôle | Référence hors de gamme |
| 3A | | 1 | · | |
| 4 | 940100 | 4 | · Vis à tête hexagonal | |
| 5 | | 1 | · | |
| 6 | | 1 | · | |
| 7 | | 1 | · | |
| 8 | (835771) | 1 | · Joint | Référence hors de gamme |
| 9 | 955535 | 2 | Vis à tête hexagonal | |
| 10 | 942336 | 2 | Rondelle élastique | |
| 11 | 944012 | 2 | Vis à embase | |
| 12 | 941907 | 2 | Rondelle élastique | |
| 13 | (826384) | 1 | Crépine d'huile | Référence hors de gamme |
| 14 | 955827 | 1 | Écrou hexagonal | |
| 15 | 942336 | 1 | Rondelle élastique | |
| 16 | (826383) | 1 | Arbre | Référence hors de gamme |
| 17 | (826388) | 1 | Carter huile | Référence hors de gamme |
| 18 | 944012 | 4 | Vis à embase | |
| 19 | (835926) | 18 | Vis | Référence hors de gamme |
| 20 | (826390) | 1 | Kit joints | Référence hors de gamme |
| 21 | (961891) | 1 | Tampon | Référence hors de gamme |
| 22 | 957178 | 1 | Joint | |
| 23 | 835779 | 1 | Filtre huile | |
| 24 | (835780) | 1 | Vis | Référence hors de gamme |
| 25 | 834920 | 1 | Manocontact huile | Voir groupe 3 |
| 26 | (835620) | 1 | Jauge d'huile | Référence hors de gamme |
| 27 | (835621) | 1 | Jauge | Référence hors de gamme |
| 28 | (835679) | 1 | Collier serrage | Référence hors de gamme |
| 29 | 955534 | 1 | Vis à tête hexagonal | |
| 30 | | 1 | bague | |
| | | | | |

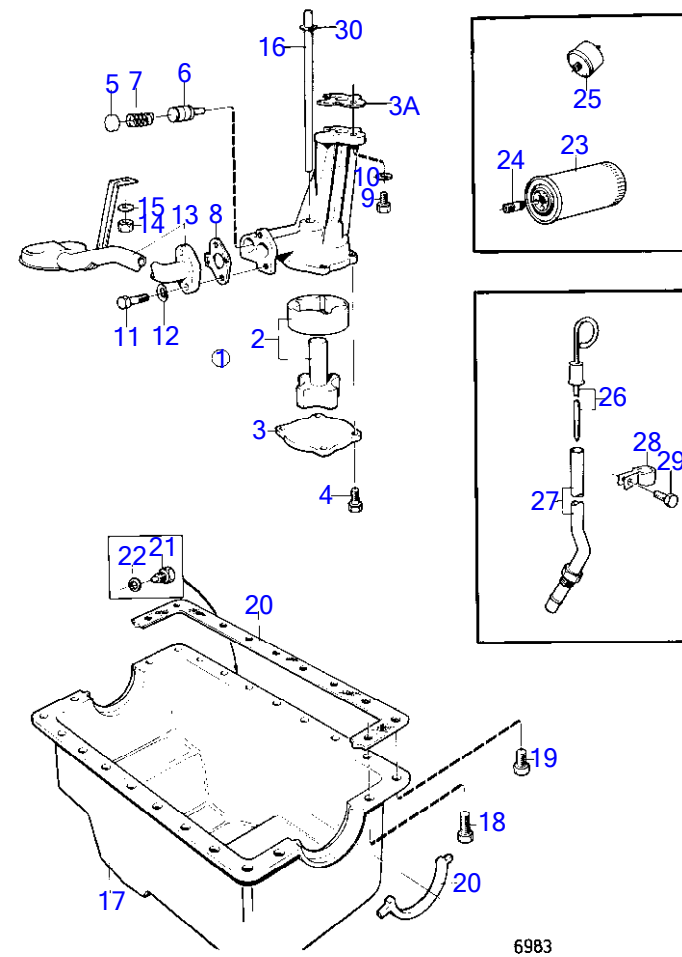

| AQ190A | | | | |
|--------|----------|-----|------------------------|-------------------------|
| RÉF | No Pièce | QTÉ | DÉSIGNATION | NOTES |
| 1 | (826381) | 1 | Pompe huile | Référence hors de gamme |
| 2 | | 1 | · | |
| 3 | (835767) | 1 | · Tôle | Référence hors de gamme |
| 3A | | 1 | · | |
| 4 | 940100 | 4 | · Vis à tête hexagonal | |
| 5 | | 1 | · | |
| 6 | | 1 | · | |
| 7 | | 1 | · | |
| 8 | (835771) | 1 | · Joint | Référence hors de gamme |
| 9 | 955535 | 2 | Vis à tête hexagonal | |
| 10 | 942336 | 2 | Rondelle élastique | |
| 11 | 944012 | 2 | Vis à embase | |
| 12 | 941907 | 2 | Rondelle élastique | |
| 13 | (826384) | 1 | Crépine d'huile | Référence hors de gamme |
| 14 | 955827 | 1 | Écrou hexagonal | |
| 15 | 942336 | 1 | Rondelle élastique | |
| 16 | (826383) | 1 | Arbre | Référence hors de gamme |
| 17 | (826388) | 1 | Carter huile | Référence hors de gamme |
| 18 | 944012 | 4 | Vis à embase | |
| 19 | (835926) | 18 | Vis | Référence hors de gamme |
| 20 | (826390) | 1 | Kit joints | Référence hors de gamme |
| 21 | (961891) | 1 | Tampon | Référence hors de gamme |
| 22 | 957178 | 1 | Joint | |
| 23 | 835779 | 1 | Filtre huile | |
| 24 | (835780) | 1 | Vis | Référence hors de gamme |
| 25 | 834920 | 1 | Manocontact huile | Voir groupe 3 |
| 26 | (835620) | 1 | Jauge d'huile | Référence hors de gamme |
| 27 | (835621) | 1 | Jauge | Référence hors de gamme |
| 28 | (835679) | 1 | Collier serrage | Référence hors de gamme |
| 29 | 955534 | 1 | Vis à tête hexagonal | |
| 30 | | 1 | bague | |
| | | | | |

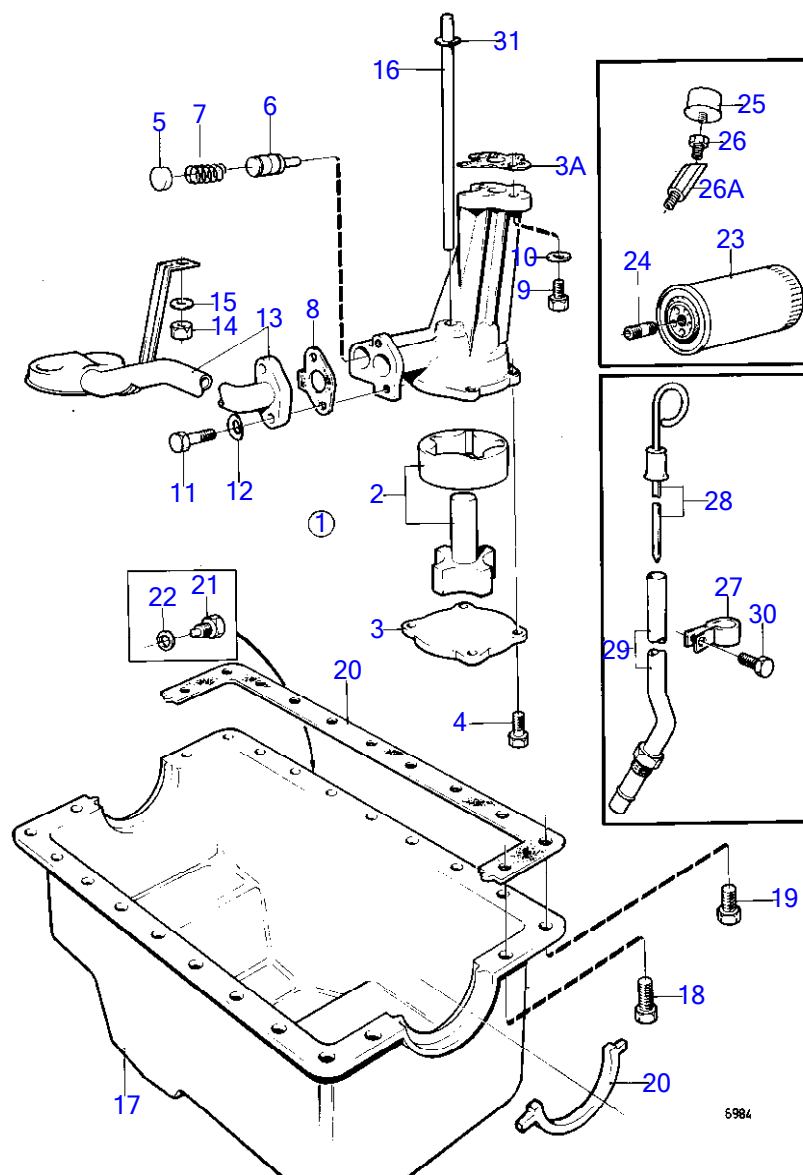

| AQ240A | | | | |
|--------|----------|-----|------------------------|----------------------------------------|
| RÉF | No Pièce | QTÉ | DÉSIGNATION | NOTES |
| 1 | (835766) | 1 | Pompe huile | Référence hors de gamme |
| 2 | | 1 | · | |
| 3 | (835767) | 1 | · Tôle | Référence hors de gamme |
| 3A | | 1 | · | |
| 4 | 940100 | 4 | · Vis à tête hexagonal | |
| 5 | | 1 | · | |
| 6 | | 1 | · | |
| 7 | | 1 | · | |
| 8 | (835771) | 1 | · Joint | Référence hors de gamme |
| 9 | 955535 | 2 | Vis à tête hexagonal | |
| 10 | 942336 | 2 | Rondelle élastique | |
| 11 | 944012 | 2 | Vis à embase | |
| 12 | 941907 | 2 | Rondelle élastique | |
| 13 | (835770) | 1 | Gaine extérieure | Référence hors de gamme |
| 14 | 955827 | 1 | Écrou hexagonal | |
| 15 | 942336 | 1 | Rondelle élastique | |
| 16 | (835769) | 1 | Arbre | Référence hors de gamme |
| 17 | (835776) | 1 | Carter d'huile | Référence hors de gamme |
| 18 | 944012 | 4 | Vis à embase | |
| 19 | (835926) | 18 | Vis | Référence hors de gamme |
| 20 | (835782) | 1 | Joint | Référence hors de gamme |
| 21 | (961891) | 1 | Tampon | Référence hors de gamme |
| 22 | 957178 | 1 | Joint | |
| 23 | 835779 | 1 | Filtre huile | |
| 24 | (835780) | 1 | Vis | Référence hors de gamme |
| 25 | 834920 | 1 | Manocontact huile | Voir groupe 3 |
| 26 | (835642) | 1 | Raccord | Voir groupe 3, Référence hors de gamme |
| 26A | (835644) | 1 | Console | Référence hors de gamme |
| 27 | (835679) | 1 | Collier serrage | Référence hors de gamme |
| 28 | (835620) | 1 | Jauge d'huile | Référence hors de gamme |
| 29 | (835584) | 1 | Tuyau | Référence hors de gamme |
| 30 | 940116 | 1 | Vis à tête hexagonal | |
| 31 | | 1 | bague | |
| | | | | |

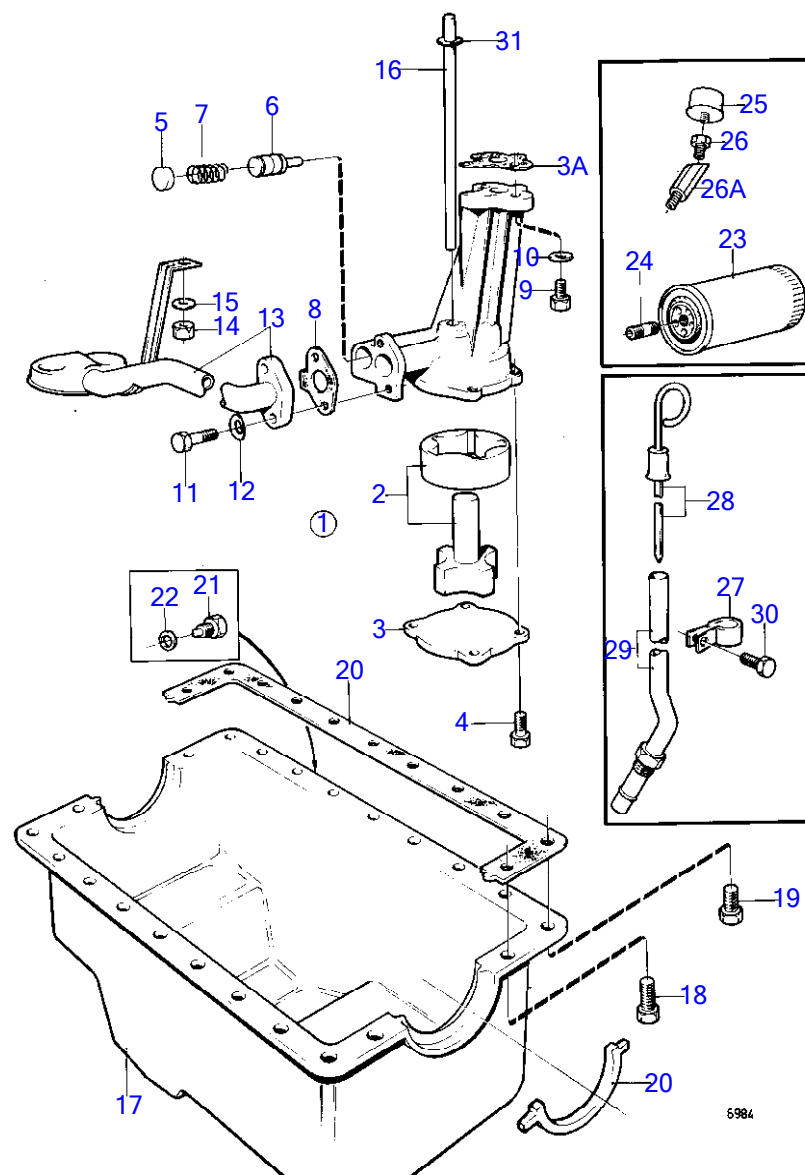

| AQ240A | | | | |
|--------|----------|-----|------------------------|----------------------------------------|
| RÉF | No Pièce | QTÉ | DÉSIGNATION | NOTES |
| 1 | (835766) | 1 | Pompe huile | Référence hors de gamme |
| 2 | | 1 | · | |
| 3 | (835767) | 1 | · Tôle | Référence hors de gamme |
| 3A | | 1 | · | |
| 4 | 940100 | 4 | · Vis à tête hexagonal | |
| 5 | | 1 | · | |
| 6 | | 1 | · | |
| 7 | | 1 | · | |
| 8 | (835771) | 1 | · Joint | Référence hors de gamme |
| 9 | 955535 | 2 | Vis à tête hexagonal | |
| 10 | 942336 | 2 | Rondelle élastique | |
| 11 | 944012 | 2 | Vis à embase | |
| 12 | 941907 | 2 | Rondelle élastique | |
| 13 | (835770) | 1 | Gaine extérieure | Référence hors de gamme |
| 14 | 955827 | 1 | Écrou hexagonal | |
| 15 | 942336 | 1 | Rondelle élastique | |
| 16 | (835769) | 1 | Arbre | Référence hors de gamme |
| 17 | (835776) | 1 | Carter d'huile | Référence hors de gamme |
| 18 | 944012 | 4 | Vis à embase | |
| 19 | (835926) | 18 | Vis | Référence hors de gamme |
| 20 | (835782) | 1 | Joint | Référence hors de gamme |
| 21 | (961891) | 1 | Tampon | Référence hors de gamme |
| 22 | 957178 | 1 | Joint | |
| 23 | 835779 | 1 | Filtre huile | |
| 24 | (835780) | 1 | Vis | Référence hors de gamme |
| 25 | 834920 | 1 | Manocontact huile | Voir groupe 3 |
| 26 | (835642) | 1 | Raccord | Voir groupe 3, Référence hors de gamme |
| 26A | (835644) | 1 | Console | Référence hors de gamme |
| 27 | (835679) | 1 | Collier serrage | Référence hors de gamme |
| 28 | (835620) | 1 | Jauge d'huile | Référence hors de gamme |
| 29 | (835584) | 1 | Tuyau | Référence hors de gamme |
| 30 | 940116 | 1 | Vis à tête hexagonal | |
| 31 | | 1 | bague | |
| | | | | |



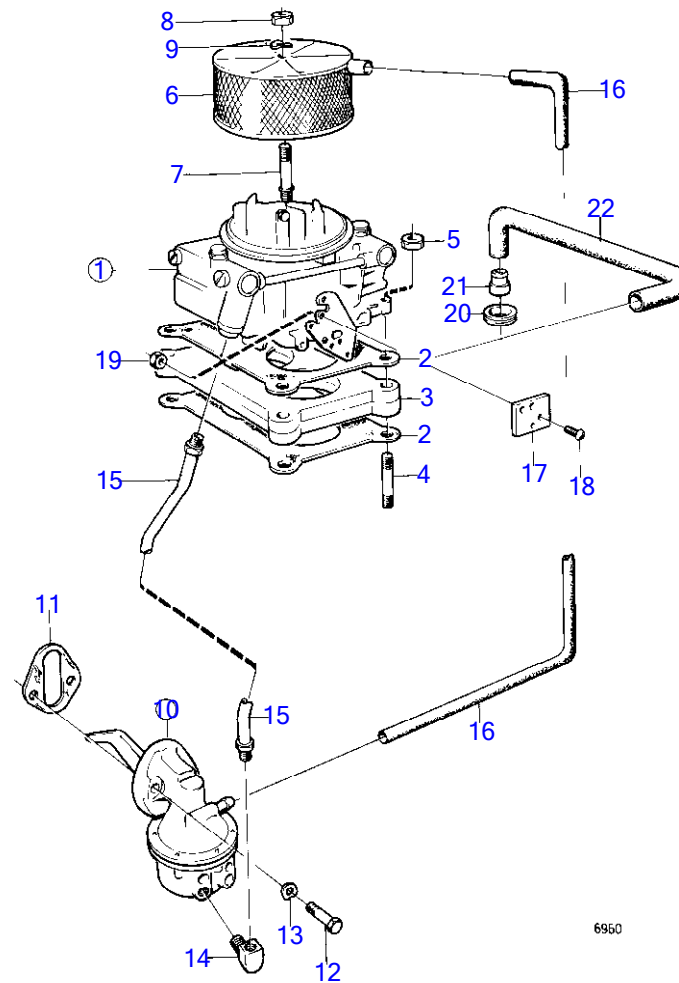

6960

AQ190A

| RÉF | No Pièce | QTÉ | DÉSIGNATION | NOTES |
|-----|----------|-----|----------------------|-----------------------------------------|
| 1 | (835802) | 1 | Carburateur | Référence hors de gamme |
| | (826393) | 1 | · Kit reparation | Référence hors de gamme |
| | (826394) | 1 | · Kit joints | Référence hors de gamme |
| 2 | (835787) | 2 | Joint | Référence hors de gamme |
| 3 | (835803) | 1 | Entretoise | Référence hors de gamme |
| 4 | (835936) | 4 | Goujon | Voir groupe 2B, Référence hors de gamme |
| 5 | 955857 | 4 | Écrou hexagonal | |
| 6 | (835626) | 1 | Amortisseur | Référence hors de gamme |
| 7 | | 1 | | |
| 8 | 950352 | 1 | Contre-écrou | |
| 9 | 941906 | 1 | Rondelle élastique | |
| 10 | (835587) | 1 | Pompe carburant | Référence hors de gamme |
| 11 | 818668 | 1 | Joint | |
| 12 | 940162 | 2 | Vis à tête hexagonal | |
| 13 | 942336 | 2 | Rondelle élastique | |
| 14 | (180306) | 1 | Écrou raccord | Référence hors de gamme |
| 15 | (835810) | 1 | Carburant | Référence hors de gamme |
| 16 | 941149 | X | Flexible | L=700mm |
| 17 | (835599) | 1 | Tôle | Référence hors de gamme |
| 18 | (950020) | 1 | Vis empreinte crucif | Référence hors de gamme |
| 19 | (951672) | 1 | Contre-écrou | Référence hors de gamme |
| 20 | (835941) | 1 | Passe-cable | Référence hors de gamme |
| 21 | (835775) | 1 | Valve | Référence hors de gamme |
| 22 | (826387) | 1 | Flexible | Référence hors de gamme |

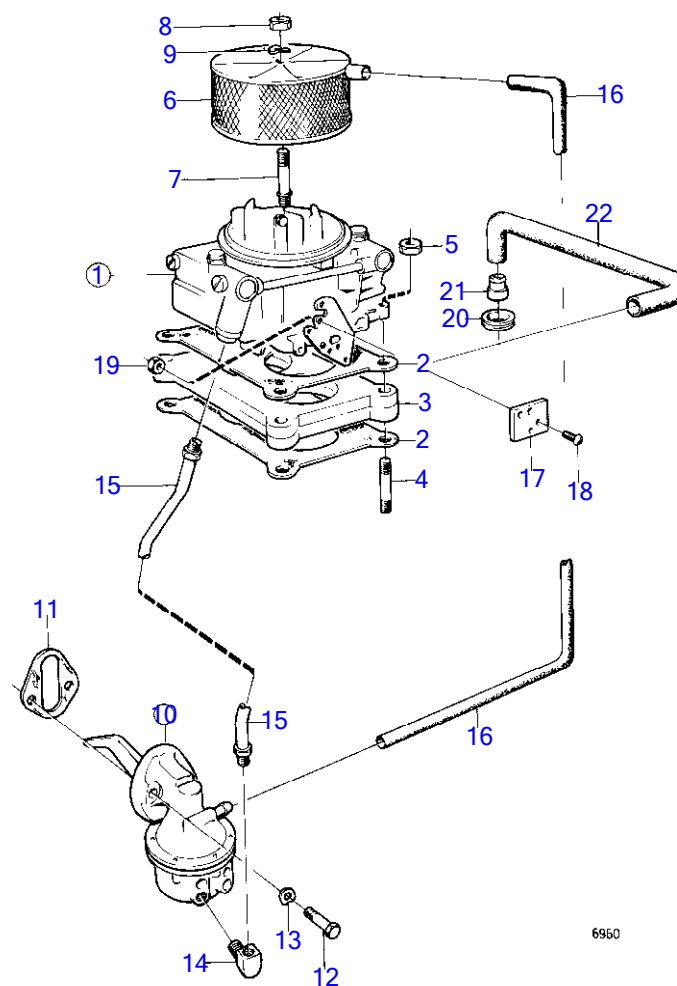

6960

7742260-23-15242 6960 Upd:2013-11-06
www.dbmoteurs.fr

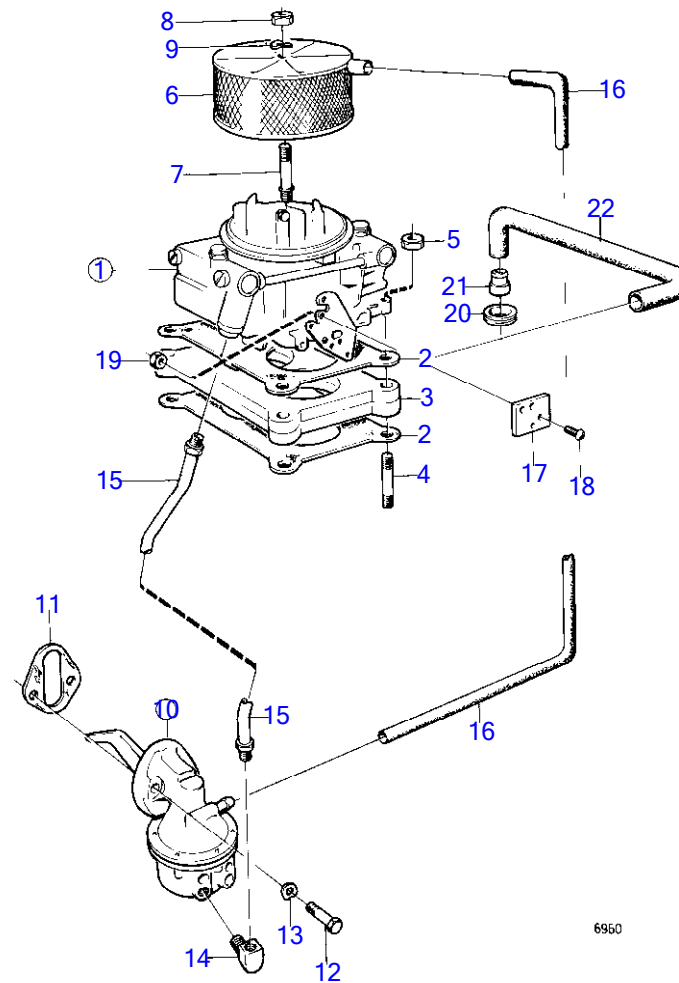

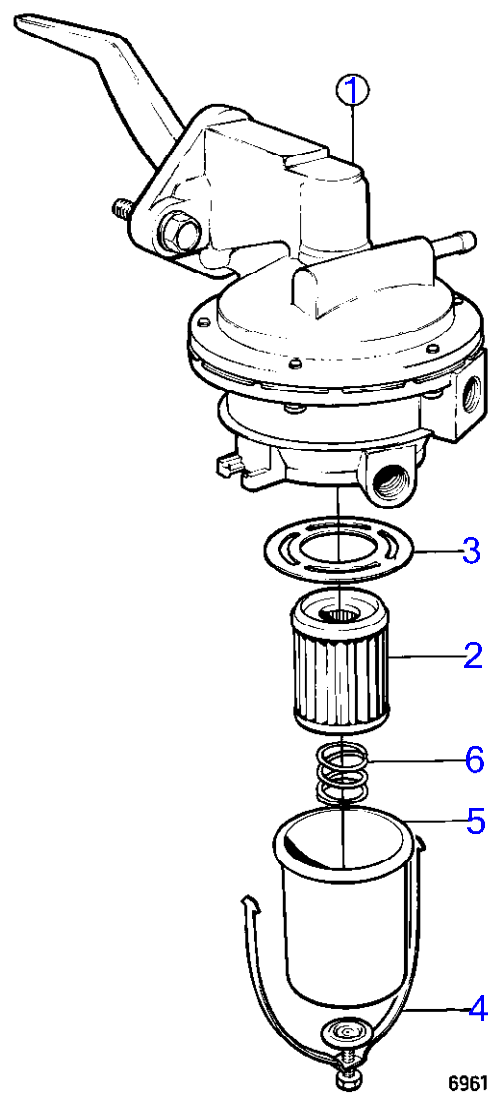

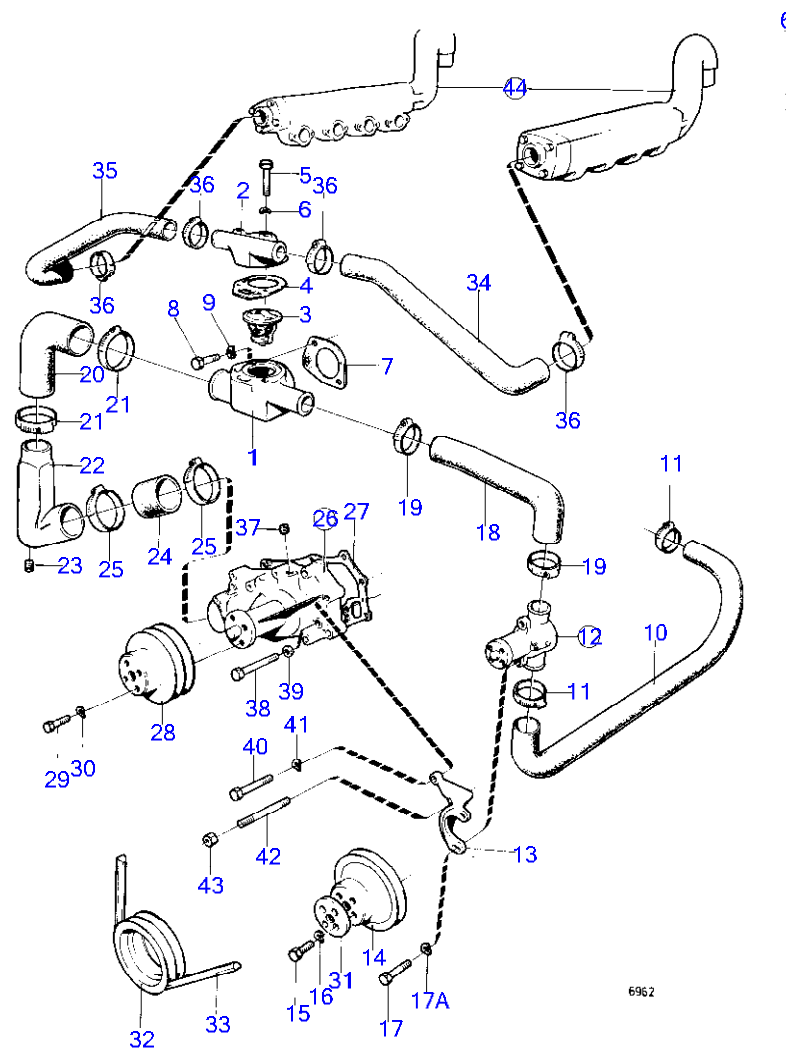

6962

AQ190A

| RÉF | No Pièce | QTÉ | DÉSIGNATION | Voir | NOTES |
|-----|----------|-----|----------------------|-------|-----------------------------------------|
| 1 | (834509) | 1 | Isolant | | Référence hors de gamme |
| 2 | (834507) | 1 | Gaine extérieure | | Référence hors de gamme |
| 3 | 875794 | 1 | Kit thermostat | | 62° |
| 4 | 835581 | 1 | Joint | | |
| 5 | 955526 | 2 | Vis à tête hexagonal | | |
| 6 | 941907 | 2 | Rondelle élastique | | |
| 7 | 835645 | 1 | Joint | | |
| | | | | 15237 | |
| 8 | 955525 | 2 | Vis à tête hexagonal | | |
| 9 | 941907 | 2 | Rondelle élastique | | |
| 10 | (835681) | 1 | Flexible | | Référence hors de gamme |
| 11 | (835698) | 2 | Collier serrage | | Référence hors de gamme |
| 12 | (835585) | 1 | Pompe eau | | Référence hors de gamme |
| | | | | 15239 | |
| 13 | (835589) | 1 | Console | | Référence hors de gamme |
| 14 | (835617) | 1 | Poulie | | Référence hors de gamme |
| 15 | 955656 | 4 | Vis à tête hexagonal | | |
| 16 | 941907 | 4 | Rondelle élastique | | |
| 17 | 955525 | 2 | Vis à tête hexagonal | | |
| 17A | 941907 | 2 | Rondelle élastique | | |
| 18 | 828461 | X | Flexible | | L=400mm |
| 19 | 835866 | 2 | Collier serrage | | |
| 20 | (835601) | 1 | Flexible | | Référence hors de gamme |
| 21 | 835697 | 2 | Collier serrage | | |
| 22 | (834508) | 1 | Pompe eau | | Référence hors de gamme |
| 23 | 180759 | 1 | Tampon | | |
| 24 | (835602) | 1 | Flexible | | Référence hors de gamme |
| 25 | 835697 | 2 | Collier serrage | | |
| 26 | (835783) | 1 | Pompe eau | | Référence hors de gamme |
| | | | pieces | | |
| 27 | (835903) | 1 | Joint | | Référence hors de gamme |
| 28 | (835615) | 1 | Pompe eau | | Référence hors de gamme |
| 29 | 955656 | 4 | Vis à tête hexagonal | | |
| 30 | 941907 | 4 | Rondelle élastique | | |
| 31 | (835616) | 1 | Renfort | | Référence hors de gamme |
| 32 | (835595) | 1 | Vilebrequin | | Référence hors de gamme, Voir groupe 2A |
| 33 | 835699 | 1 | Courroie trapézoïdal | | |
| 34 | 952972 | X | Flexible | | L=500mm |
| 35 | 952972 | X | Flexible | | L=450mm |
| 36 | (835698) | 4 | Collier serrage | | Référence hors de gamme |
| 37 | (835942) | 1 | Tampon | | Référence hors de gamme |
| 38 | 955532 | 1 | Vis à tête hexagonal | | L=95mm |
| | 959794 | 1 | Vis à tête hexagonal | | L=127mm |
| | 940136 | 1 | Vis à tête hexagonal | | L=64mm |
| | 940186 | 3 | Vis à tête hexagonal | | L=38mm |
| 39 | 941907 | 6 | Rondelle élastique | | |

7742260-26-15233

6962
www.dbmoteurs.fr

Upd:2013-11-08

AQ190A, AQ240A

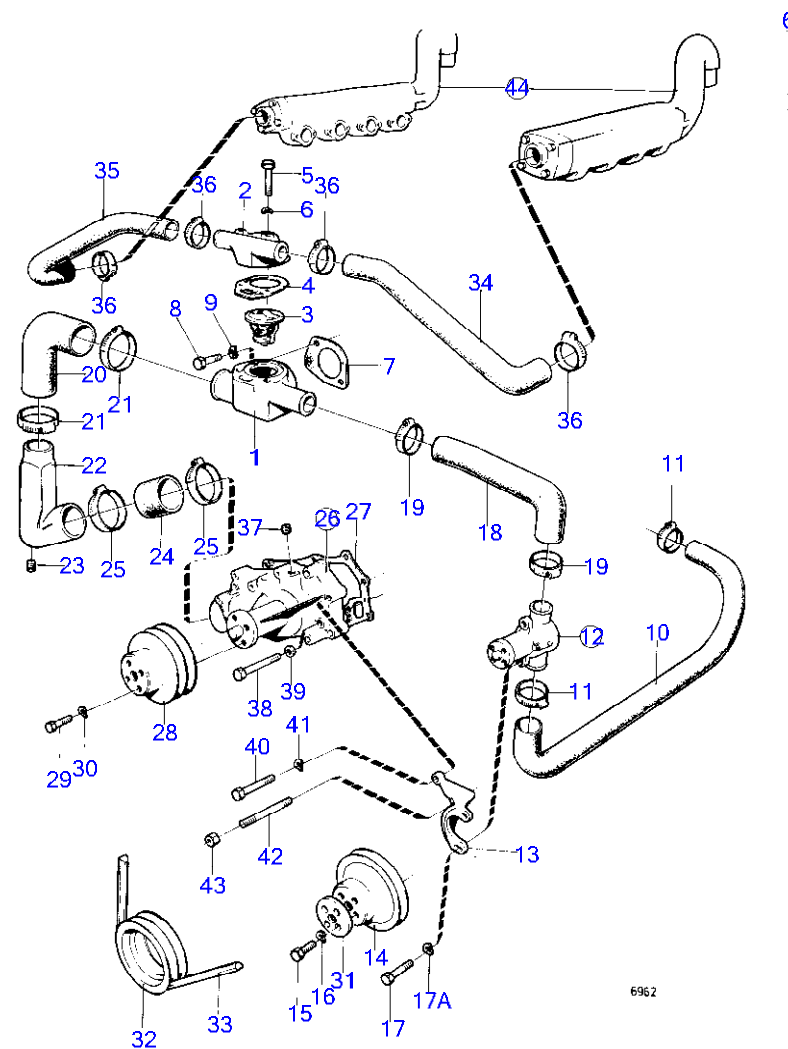

AQ190A

| RÉF | No Pièce | QTÉ | DÉSIGNATION | Voir | NOTES |
|-----|----------|-----|----------------------|-------|-----------------------------------------|
| 1 | (834509) | 1 | Isolant | | Référence hors de gamme |
| 2 | (834507) | 1 | Gaine extérieure | | Référence hors de gamme |
| 3 | 875794 | 1 | Kit thermostat | | 62° |
| 4 | 835581 | 1 | Joint | | |
| 5 | 955526 | 2 | Vis à tête hexagonal | | |
| 6 | 941907 | 2 | Rondelle élastique | | |
| 7 | 835645 | 1 | Joint | | |
| | | | | 15237 | |
| 8 | 955525 | 2 | Vis à tête hexagonal | | |
| 9 | 941907 | 2 | Rondelle élastique | | |
| 10 | (835681) | 1 | Flexible | | Référence hors de gamme |
| 11 | (835698) | 2 | Collier serrage | | Référence hors de gamme |
| 12 | (835585) | 1 | Pompe eau | | Référence hors de gamme |
| 13 | (835589) | 1 | Console | | Référence hors de gamme |
| 14 | (835617) | 1 | Poulie | | Référence hors de gamme |
| 15 | 955656 | 4 | Vis à tête hexagonal | | |
| 16 | 941907 | 4 | Rondelle élastique | | |
| 17 | 955525 | 2 | Vis à tête hexagonal | | |
| 17A | 941907 | 2 | Rondelle élastique | | |
| 18 | 828461 | X | Flexible | | L=400mm |
| 19 | 835866 | 2 | Collier serrage | | |
| 20 | (835601) | 1 | Flexible | | Référence hors de gamme |
| 21 | 835697 | 2 | Collier serrage | | |
| 22 | (834508) | 1 | Pompe eau | | Référence hors de gamme |
| 23 | 180759 | 1 | Tampon | | |
| 24 | (835602) | 1 | Flexible | | Référence hors de gamme |
| 25 | 835697 | 2 | Collier serrage | | |
| 26 | (835783) | 1 | Pompe eau | | Référence hors de gamme |
| 27 | (835903) | 1 | Joint | | Référence hors de gamme |
| 28 | (835615) | 1 | Pompe eau | | Référence hors de gamme |
| 29 | 955656 | 4 | Vis à tête hexagonal | | |
| 30 | 941907 | 4 | Rondelle élastique | | |
| 31 | (835616) | 1 | Renfort | | Référence hors de gamme |
| 32 | (835595) | 1 | Vilebrequin | | Référence hors de gamme, Voir groupe 2A |
| 33 | 835699 | 1 | Courroie trapézoïdal | | |
| 34 | 952972 | X | Flexible | | L=500mm |
| 35 | 952972 | X | Flexible | | L=450mm |
| 36 | (835698) | 4 | Collier serrage | | Référence hors de gamme |
| 37 | (835942) | 1 | Tampon | | Référence hors de gamme |
| 38 | 955532 | 1 | Vis à tête hexagonal | | L=95mm |
| | 959794 | 1 | Vis à tête hexagonal | | L=127mm |
| | 940136 | 1 | Vis à tête hexagonal | | L=64mm |
| | 940186 | 3 | Vis à tête hexagonal | | L=38mm |
| 39 | 941907 | 6 | Rondelle élastique | | |
| 40 | 955526 | 1 | Vis à tête hexagonal | | |
| 41 | 941907 | 1 | Rondelle élastique | | |

7742260-26-15233B

6962
www.dbmoteurs.fr

Upd:2013-11-08

AQ190A, AQ240A

VOLVO
PENTA

| | | |
|-------------------|----------------------------------------------------------------|---------------|
| 7742260-26-15233B | 6962 www.dbmoteurs.fr | Upd:2013-11-0 |
|-------------------|----------------------------------------------------------------|---------------|

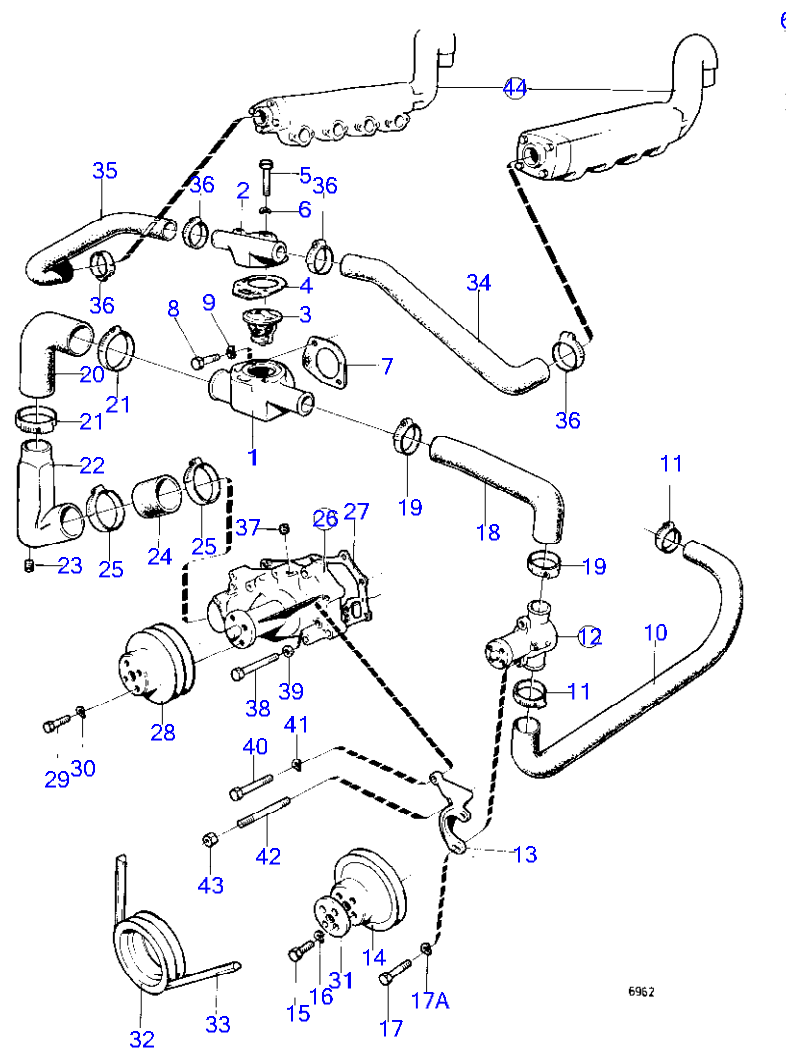

AQ240A

| RÉF | No Pièce | QTÉ | DÉSIGNATION | Voir | NOTES |
|-----|----------|-----|----------------------|-------|-----------------------------------------|
| 1 | (834509) | 1 | Isolant | | Référence hors de gamme |
| 2 | (834507) | 1 | Gaine extérieure | | Référence hors de gamme |
| 3 | 875794 | 1 | Kit thermostat | | 62° |
| 4 | 835581 | 1 | Joint | | |
| 5 | 955526 | 2 | Vis à tête hexagonal | | |
| 6 | 941907 | 2 | Rondelle élastique | | |
| 7 | 835645 | 1 | Joint | | |
| | | | | 15238 | |
| 8 | 955525 | 2 | Vis à tête hexagonal | | |
| 9 | 941907 | 2 | Rondelle élastique | | |
| 10 | (835681) | 1 | Flexible | | Référence hors de gamme |
| 11 | (835698) | 2 | Collier serrage | | Référence hors de gamme |
| 12 | (835585) | 1 | Pompe eau | | Référence hors de gamme |
| | | | | 15239 | |
| 13 | (835589) | 1 | Console | | Référence hors de gamme |
| 14 | (835617) | 1 | Poulie | | Référence hors de gamme |
| 15 | 955656 | 4 | Vis à tête hexagonal | | |
| 16 | 941907 | 4 | Rondelle élastique | | |
| 17 | 955525 | 2 | Vis à tête hexagonal | | |
| 17A | 941907 | 2 | Rondelle élastique | | |
| 18 | 828461 | X | Flexible | | L=450mm |
| 19 | 835866 | 2 | Collier serrage | | |
| 20 | (835889) | 1 | Flexible | | Référence hors de gamme |
| 21 | 835697 | 2 | Collier serrage | | |
| 22 | (834508) | 1 | Pompe eau | | Référence hors de gamme |
| 23 | 180759 | 1 | Tampon | | |
| 24 | (835602) | 1 | Flexible | | Référence hors de gamme |
| 25 | 835697 | 2 | Collier serrage | | |
| 26 | (835783) | 1 | Pompe eau | | Référence hors de gamme |
| | | | pieces | | |
| 27 | (835903) | 1 | Joint | | Référence hors de gamme |
| 28 | (835615) | 1 | Pompe eau | | Référence hors de gamme |
| 29 | 955656 | 4 | Vis à tête hexagonal | | |
| 30 | 941907 | 4 | Rondelle élastique | | |
| 31 | (835616) | 1 | Renfort | | Référence hors de gamme |
| 32 | (835595) | 1 | Vilebrequin | | Référence hors de gamme, Voir groupe 2A |
| 33 | 835699 | 1 | Courroie trapézoïdal | | |
| 34 | 952972 | X | Flexible | | L=500mm |
| 35 | 952972 | X | Flexible | | L=450mm |
| 36 | (835698) | 4 | Collier serrage | | Référence hors de gamme |
| 37 | (835942) | 1 | Tampon | | Référence hors de gamme |
| 38 | 955532 | 1 | Vis à tête hexagonal | | L=95mm |
| | 959794 | 1 | Vis à tête hexagonal | | L=127mm |
| | 940136 | 1 | Vis à tête hexagonal | | L=64mm |
| | 940186 | 3 | Vis à tête hexagonal | | L=38mm |
| 39 | 941907 | 6 | Rondelle élastique | | |

7742260-26-15234

6962
www.dbmoteurs.fr

Upd:2013-11-08

AQ190A, AQ240A

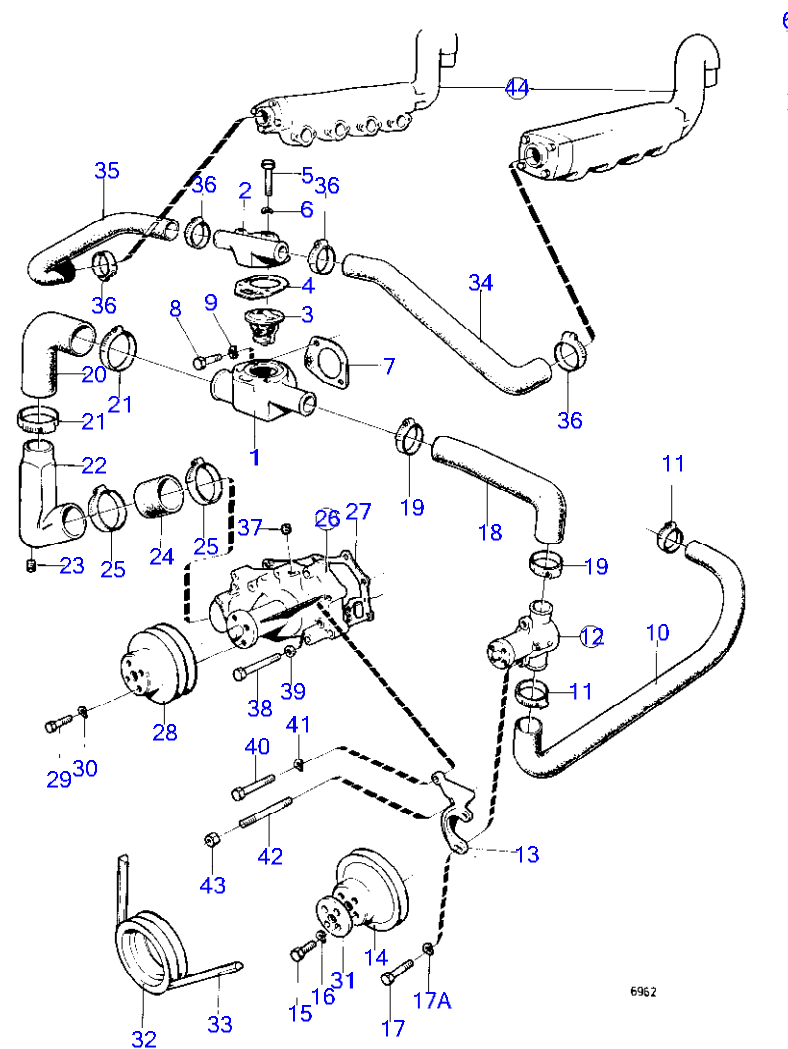

AQ240A

| RÉF | No Pièce | QTÉ | DÉSIGNATION | Voir | NOTES |
|-----|----------|-----|----------------------|-------|-----------------------------------------|
| 1 | (834509) | 1 | Isolant | | Référence hors de gamme |
| 2 | (834507) | 1 | Gaine extérieure | | Référence hors de gamme |
| 3 | 875794 | 1 | Kit thermostat | | 62° |
| 4 | 835581 | 1 | Joint | | |
| 5 | 955526 | 2 | Vis à tête hexagonal | | |
| 6 | 941907 | 2 | Rondelle élastique | | |
| 7 | 835645 | 1 | Joint | | |
| | | | | 15238 | |
| 8 | 955525 | 2 | Vis à tête hexagonal | | |
| 9 | 941907 | 2 | Rondelle élastique | | |
| 10 | (835681) | 1 | Flexible | | Référence hors de gamme |
| 11 | (835698) | 2 | Collier serrage | | Référence hors de gamme |
| 12 | (835585) | 1 | Pompe eau | | Référence hors de gamme |
| 13 | (835589) | 1 | Console | | Référence hors de gamme |
| 14 | (835617) | 1 | Poulie | | Référence hors de gamme |
| 15 | 955656 | 4 | Vis à tête hexagonal | | |
| 16 | 941907 | 4 | Rondelle élastique | | |
| 17 | 955525 | 2 | Vis à tête hexagonal | | |
| 17A | 941907 | 2 | Rondelle élastique | | |
| 18 | 828461 | X | Flexible | | L=450mm |
| 19 | 835866 | 2 | Collier serrage | | |
| 20 | (835889) | 1 | Flexible | | Référence hors de gamme |
| 21 | 835697 | 2 | Collier serrage | | |
| 22 | (834508) | 1 | Pompe eau | | Référence hors de gamme |
| 23 | 180759 | 1 | Tampon | | |
| 24 | (835602) | 1 | Flexible | | Référence hors de gamme |
| 25 | 835697 | 2 | Collier serrage | | |
| 26 | (835783) | 1 | Pompe eau | | Référence hors de gamme |
| 27 | (835903) | 1 | Joint | | Référence hors de gamme |
| 28 | (835615) | 1 | Pompe eau | | Référence hors de gamme |
| 29 | 955656 | 4 | Vis à tête hexagonal | | |
| 30 | 941907 | 4 | Rondelle élastique | | |
| 31 | (835616) | 1 | Renfort | | Référence hors de gamme |
| 32 | (835595) | 1 | Vilebrequin | | Référence hors de gamme, Voir groupe 2A |
| 33 | 835699 | 1 | Courroie trapézoïdal | | |
| 34 | 952972 | X | Flexible | | L=500mm |
| 35 | 952972 | X | Flexible | | L=450mm |
| 36 | (835698) | 4 | Collier serrage | | Référence hors de gamme |
| 37 | (835942) | 1 | Tampon | | Référence hors de gamme |
| 38 | 955532 | 1 | Vis à tête hexagonal | | L=95mm |
| | 959794 | 1 | Vis à tête hexagonal | | L=127mm |
| | 940136 | 1 | Vis à tête hexagonal | | L=64mm |
| | 940186 | 3 | Vis à tête hexagonal | | L=38mm |
| 39 | 941907 | 6 | Rondelle élastique | | |
| 40 | 955526 | 1 | Vis à tête hexagonal | | |
| 41 | 941907 | 1 | Rondelle élastique | | |

7742260-26-15234B

6962
www.dbmoteurs.fr

Upd:2013-11-08

AQ190A, AQ240A

| | | |
|-------------------|----------------------------------------------------------------|----------------|
| 7742260-26-15234B | 6962 www.dbmoteurs.fr | Upd:2013-11-06 |
|-------------------|----------------------------------------------------------------|----------------|

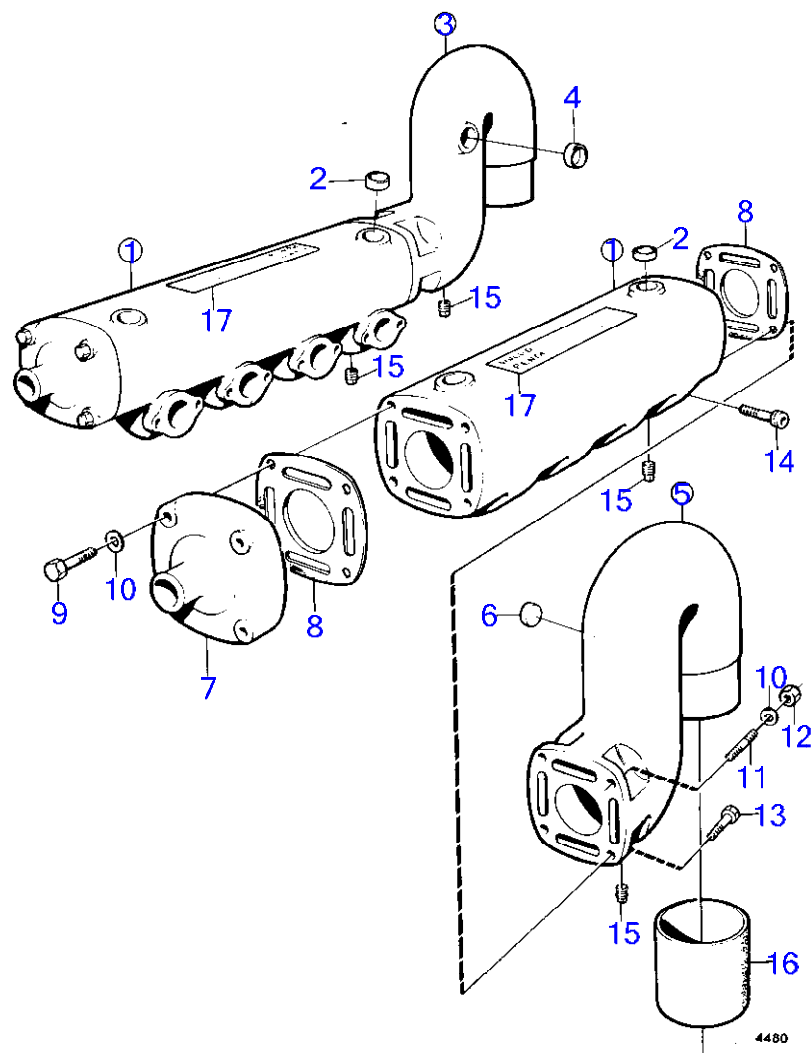

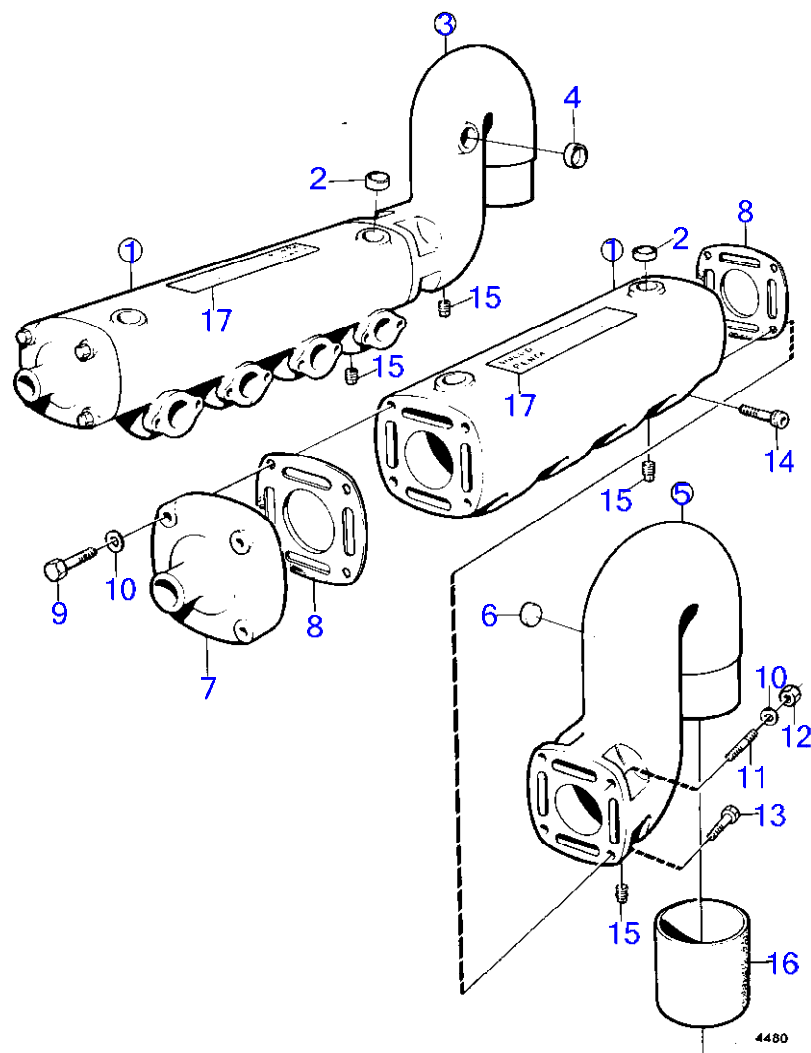

| | | |
|-------------------|----------------------------------------------------------------|----------------|
| 7742260-26-15235B | 4480 www.dbmoteurs.fr | Upd:2013-11-08 |
|-------------------|----------------------------------------------------------------|----------------|

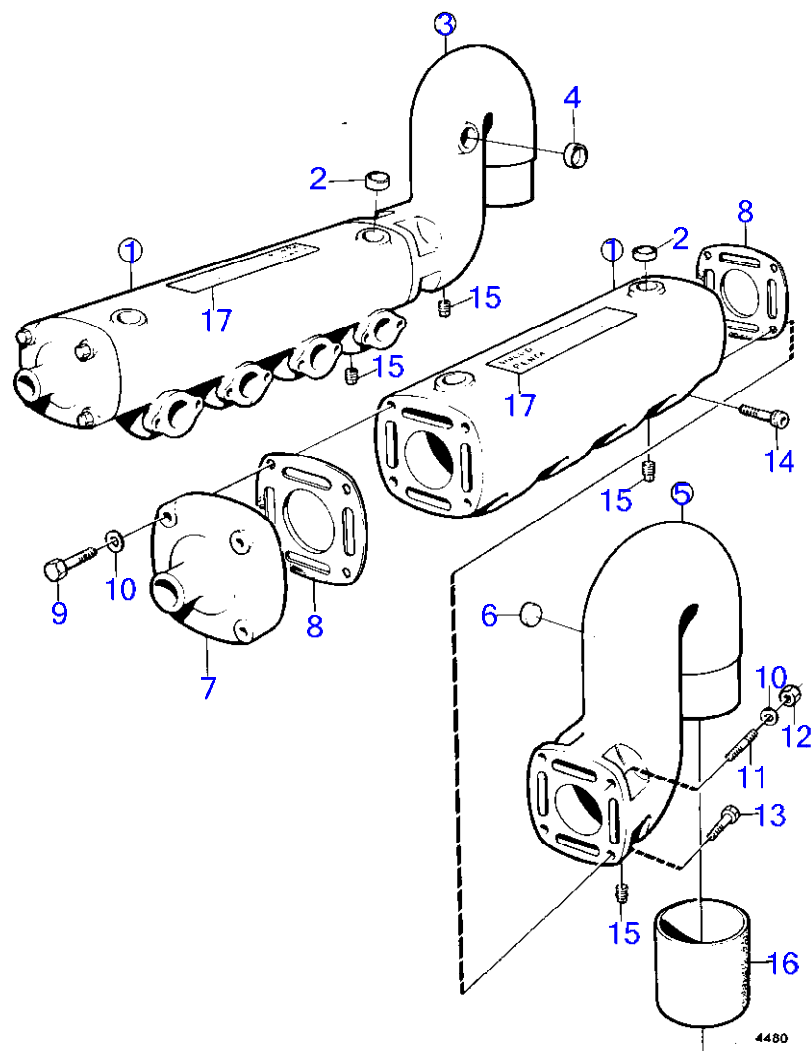

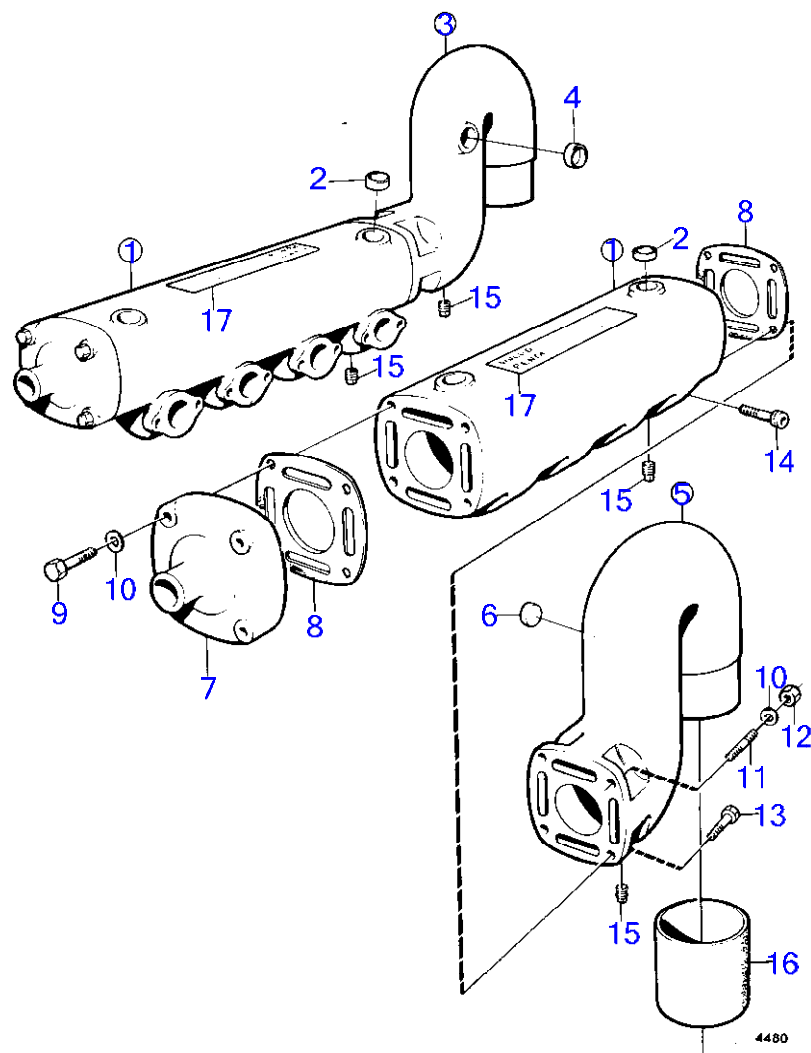

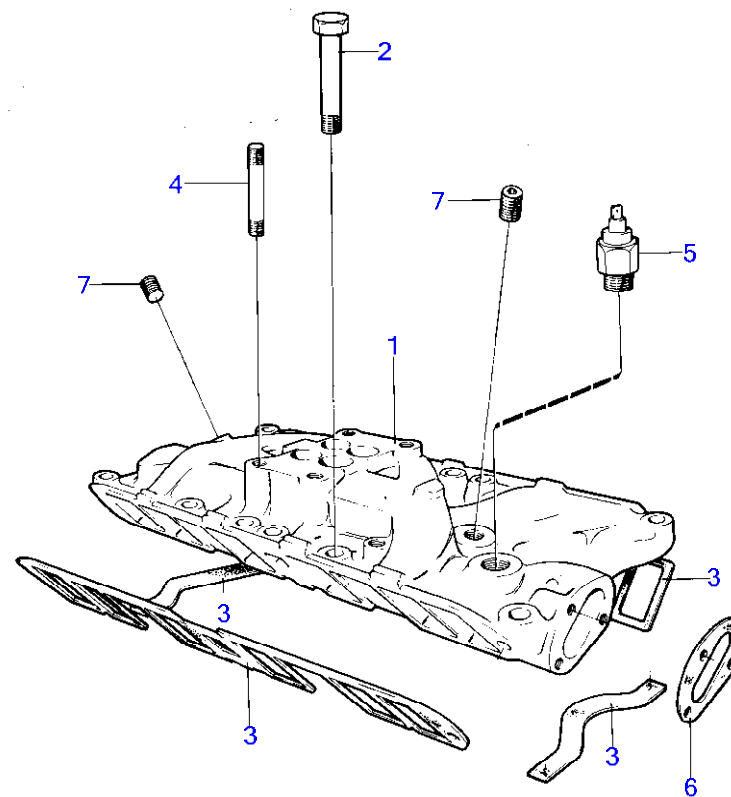

6963

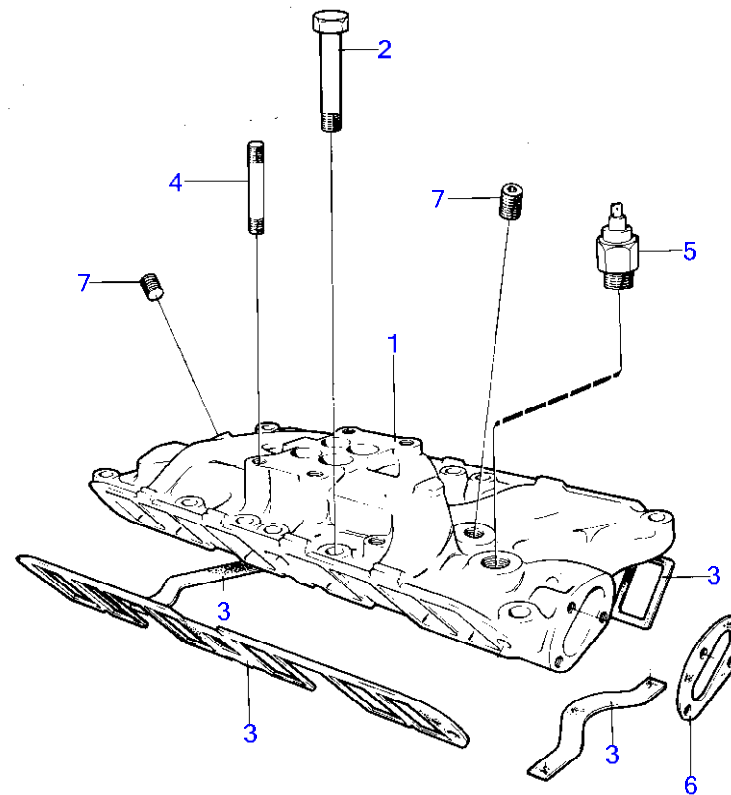

6963

7742260-26-15237B

AQ190A, AQ240A

AQ240A

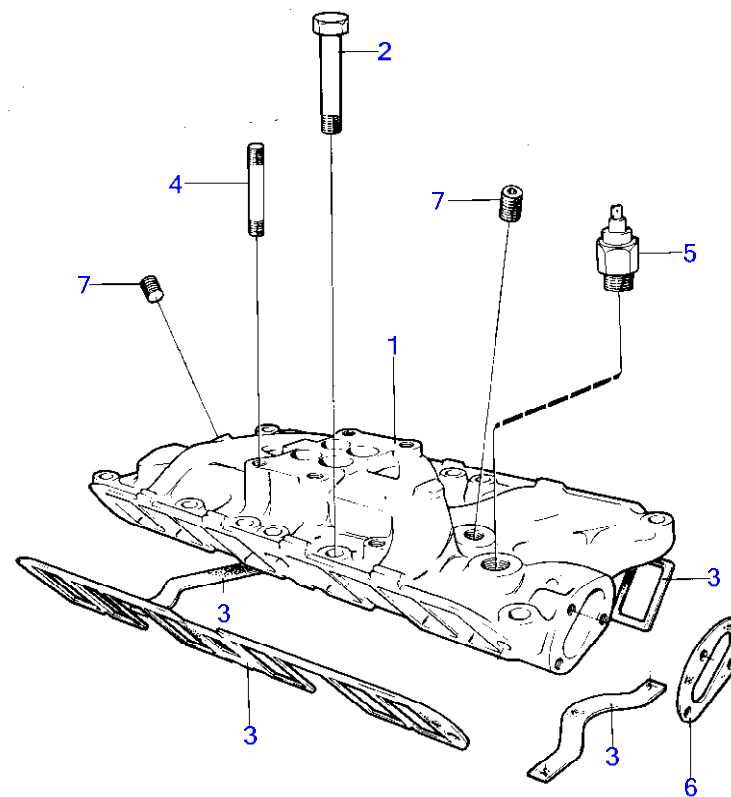

6963

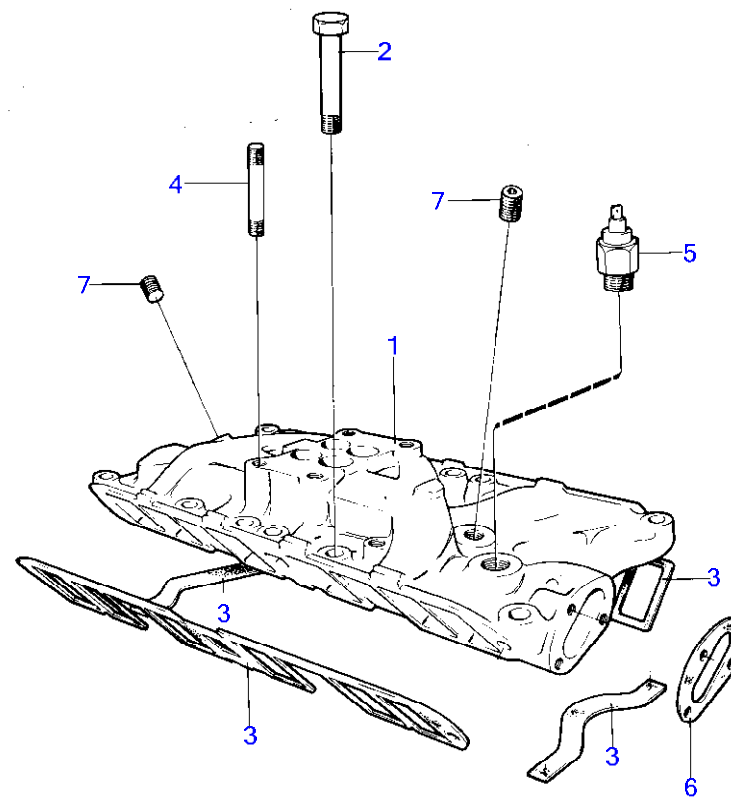

6963

| RÉF | No Pièce | QTÉ | DÉSIGNATION | Voir | NOTES |
|-----|----------|-----|----------------------|-------|-----------------------------------------|
| 1 | (835784) | 1 | Tubulure d'admission | | Référence hors de gamme |
| 2 | 835935 | 16 | Vis | | |
| 3 | 834952 | 1 | Joint | | |
| 4 | (835936) | 4 | Goujon | | Voir groupe 2C, Référence hors de gamme |
| 5 | 835630 | 1 | Sonde de température | | Voir groupe 3 |
| 6 | 835645 | 1 | Joint | | |
| | | | | 15234 | |
| 7 | 952076 | 2 | Tampon | | |
| | | | | | |

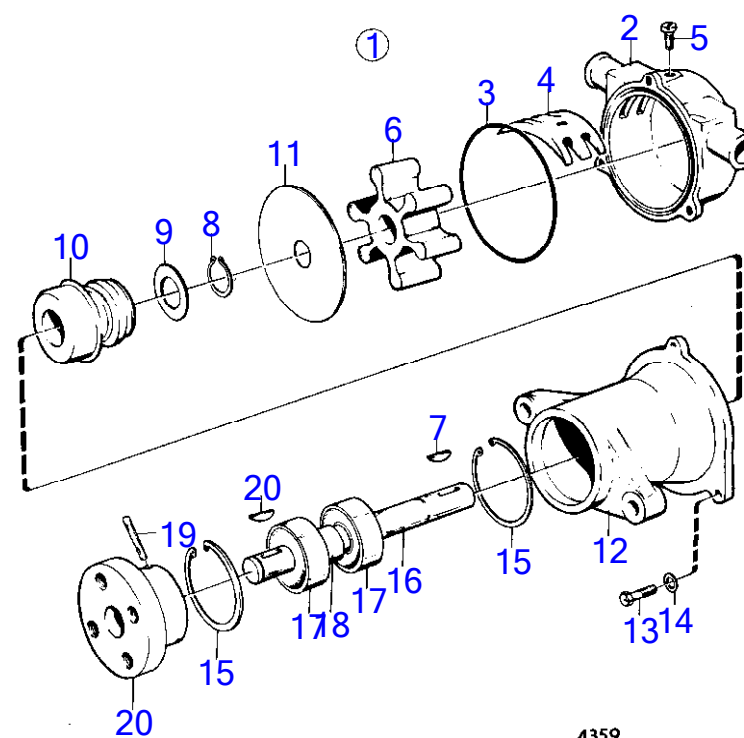

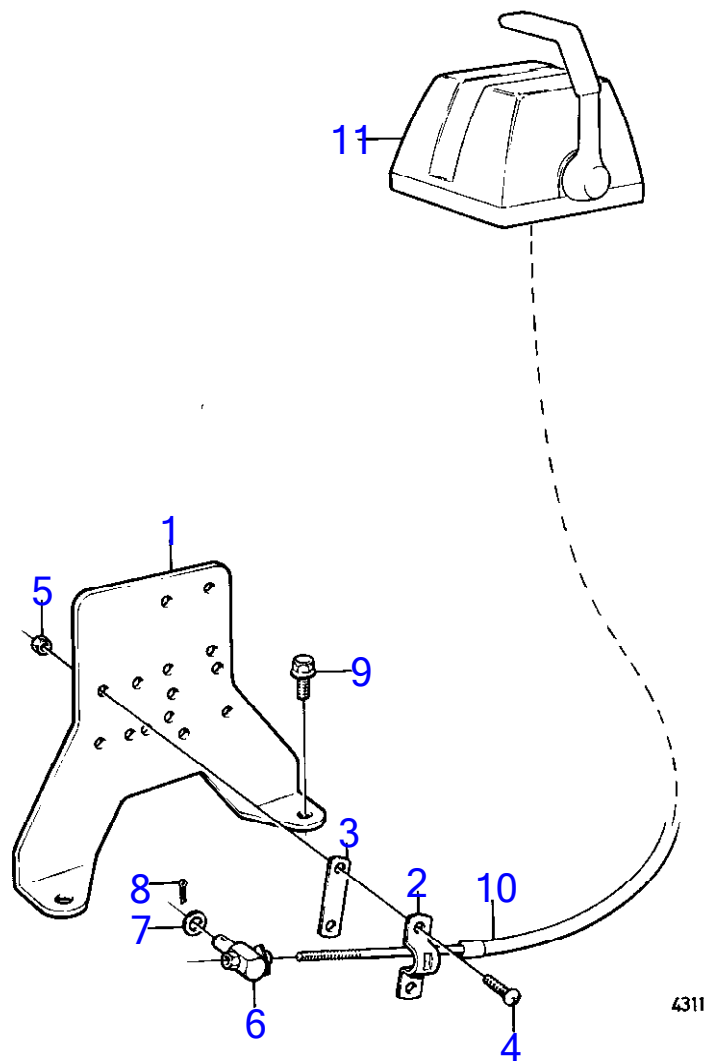

AQ190A, AQ240A

VOLVO PENTA

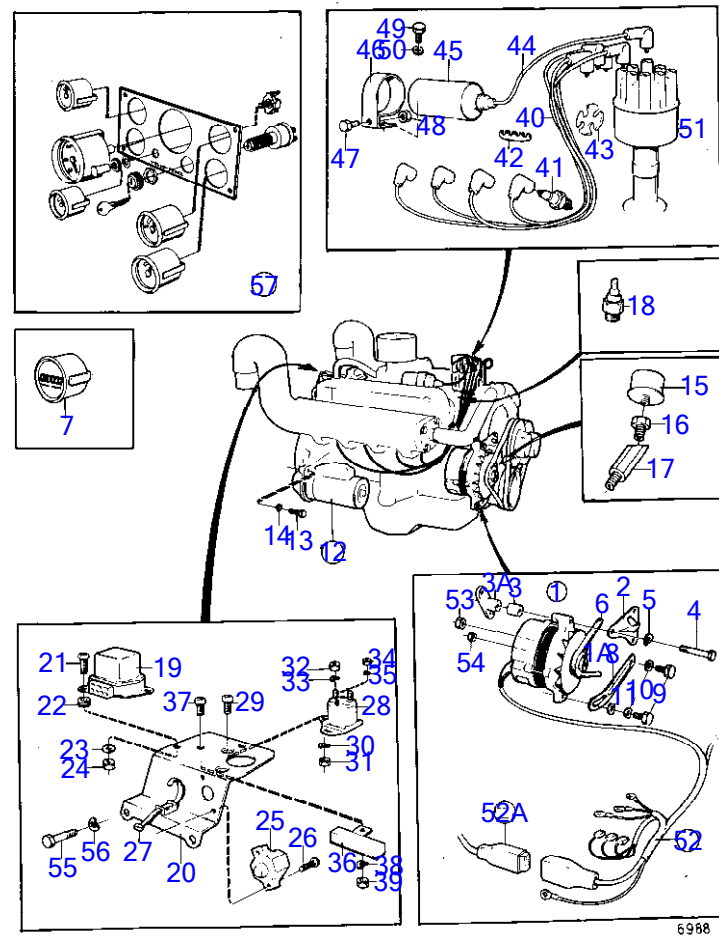

AQ190A

| RÉF | No Pièce | QTÉ | DÉSIGNATION | Voir | NOTES |
|-----|----------|-----|-------------------------|-------|---------------------------------------------------------------------------------------------------------------|
| 1 | (835606) | 1 | Alternateur | 15251 | Remplace par 1pc 841766 alternateur, 1pc 841813 poulie et 1pc 855280 kit de montage., Référence hors de gamme |
| | 841766 | 1 | Alternateur | | |
| | | | · pieces non specifiees | | |
| | (855280) | 1 | Kit montage | | Voir groupe 10A, Référence hors de gamme |
| 1A | 841813 | 1 | Poulie | | Pour alternateur 841766 |
| 2 | (835605) | 1 | Console | | Référence hors de gamme |
| 3 | (835638) | 1 | Entretoise | | Référence hors de gamme |
| 3A | (835639) | 1 | Console | | Référence hors de gamme |
| 4 | | 1 | Vis à tête hexagonal | | |
| 5 | 941909 | 1 | Rondelle élastique | | |
| 6 | 835699 | 1 | Courroie trapézoïdal | | |
| 7 | (841249) | 1 | Compteur horaire | | Référence hors de gamme, (835677) |
| 8 | (835634) | 1 | Bride serrage | | Référence hors de gamme |
| 9 | 940115 | 2 | Vis à tête hexagonal | | |
| 10 | 942336 | 2 | Rondelle élastique | | |
| 11 | 960142 | 1 | Rondelle | | |
| 12 | | 1 | | | Remp. par 841066 |
| | | | · | 15250 | |
| | (841066) | 1 | Démarrreur | | Référence hors de gamme |
| | | | · | 15250 | |
| 13 | 940115 | 2 | Vis à tête hexagonal | | |
| 14 | 942336 | 2 | Rondelle élastique | | |
| 15 | 834920 | 1 | Manocontact huile | | |
| 16 | (835642) | 1 | Raccord | | Référence hors de gamme |
| 17 | (835644) | 1 | Console | | Référence hors de gamme |
| 18 | 835631 | 1 | Sonde de température | | |
| 19 | (835641) | 1 | Régulateur | | Référence hors de gamme |
| 20 | (835597) | 1 | Panneau | | Référence hors de gamme |
| 21 | 950047 | 2 | Vis empreinte crucif | | |
| 22 | (835640) | 2 | Passe-cable | | Référence hors de gamme |
| 23 | 960140 | 2 | Rondelle | | |
| 24 | (150136) | 2 | Écrou | | Référence hors de gamme |
| 25 | 841178 | 1 | Fusible automatique | | |
| 26 | 950013 | 2 | Vis empreinte crucif | | |
| 27 | 948210 | X | Serre-câble | | |
| 28 | (835636) | 1 | Aimant | | Référence hors de gamme |
| 29 | 950046 | 2 | Vis empreinte crucif | | |
| 30 | 940155 | 2 | Rondelle dentée | | |
| 31 | 955825 | 2 | Écrou hexagonal | | |
| 32 | 955826 | 2 | Écrou hexagonal | | |
| 33 | (955949) | 2 | Rondelle dentée | | Référence hors de gamme |
| 34 | (951784) | 1 | Écrou | | Référence hors de gamme |
| 35 | 941905 | 1 | Rondelle élastique | | |
| 36 | (835637) | 1 | Résistance | | Référence hors de gamme |
| 37 | 950045 | 1 | Vis empreinte crucif | | |

7742260-30-15247

6988
www.dbmoteurs.fr

Upd:2013-11-08

AQ190A, AQ240A

AQ190A

| RÉF | No Pièce | QTÉ | DÉSIGNATION | Voir | NOTES |
|-----|-----------|-----|-----------------------------------|-------|----------------------------------------------------------------------------------|
| 38 | 941906 | 1 | Rondelle élastique | | |
| 39 | 955825 | 1 | Écrou hexagonal | | |
| 40 | 841225 | X | Fil de bougie | | L=2X590mm |
| | 841226 | X | Fil de bougie | | L=1X710mm |
| | 841227 | X | Fil de bougie | | L=2X775mm |
| | 841228 | X | Fil de bougie | | L=3X935mm |
| 41 | 875818 | 2 | Kit bougies | | 4PCS/jeu |
| 42 | (1219071) | 2 | Retenue | | Référence hors de gamme |
| 43 | (831871) | 2 | Collier serrage | | Référence hors de gamme |
| 44 | (835904) | 1 | Fil de bougie | | Référence hors de gamme |
| 45 | 835696 | 1 | Bobine allumage | | |
| 46 | (835792) | 1 | Sangle | | Référence hors de gamme |
| 47 | (950015) | 1 | Vis empreinte crucif | | Référence hors de gamme |
| 48 | 940179 | 1 | Écrou hexagonal | | |
| 49 | 940133 | 1 | Vis à tête hexagonal | | |
| 50 | 942336 | 1 | Rondelle élastique | | |
| 51 | | 1 | distributeur et pieces de montage | 15249 | |
| 52 | (835633) | 1 | Faisceau de câble | | Référence hors de gamme |
| | | X | · cable et cosses | 15254 | |
| 52A | (835671) | X | Faisceau de câble | | Référence hors de gamme, Pour tableaux d'instruments 835970 et 835971., L=3000mm |
| 52 | 835670 | X | Faisceau de câble | | Pour tableaux d'instruments 835970 et 835971., L=6000mm |
| 53 | 950352 | 1 | Contre-écrou | | |
| 54 | 955844 | 3 | Écrou hexagonal | | |
| 55 | 955556 | 2 | Vis à tête hexagonal | | Voir groupe 2A |
| 56 | 941909 | 2 | Rondelle élastique | | |
| 57 | | 1 | | | Remp. par 841094 |
| | | | | 15252 | |
| | | 1 | | | Remp. par 841095 |
| | | | | 15252 | |
| | | 1 | | | Remp. par 841096 |
| | | | | 15252 | |
| | | 1 | | | Remp. par 841097 |
| | | | | 15252 | |
| | (841094) | 1 | Tableau de bord | | Référence hors de gamme, Alt |
| | | | | 15253 | |
| | (841095) | 1 | Tableau de bord | | Référence hors de gamme, Alt |
| | | | | 15253 | |
| | (841096) | 1 | Tableau de bord | | Référence hors de gamme, Alt |
| | | | | 15253 | |
| | (841097) | 1 | Tableau de bord | | Référence hors de gamme, Alt |
| | | | | 15253 | |

7742260-30-15247

6988
www.dbmoteurs.fr

Upd:2013-11-08

AQ190A, AQ240A

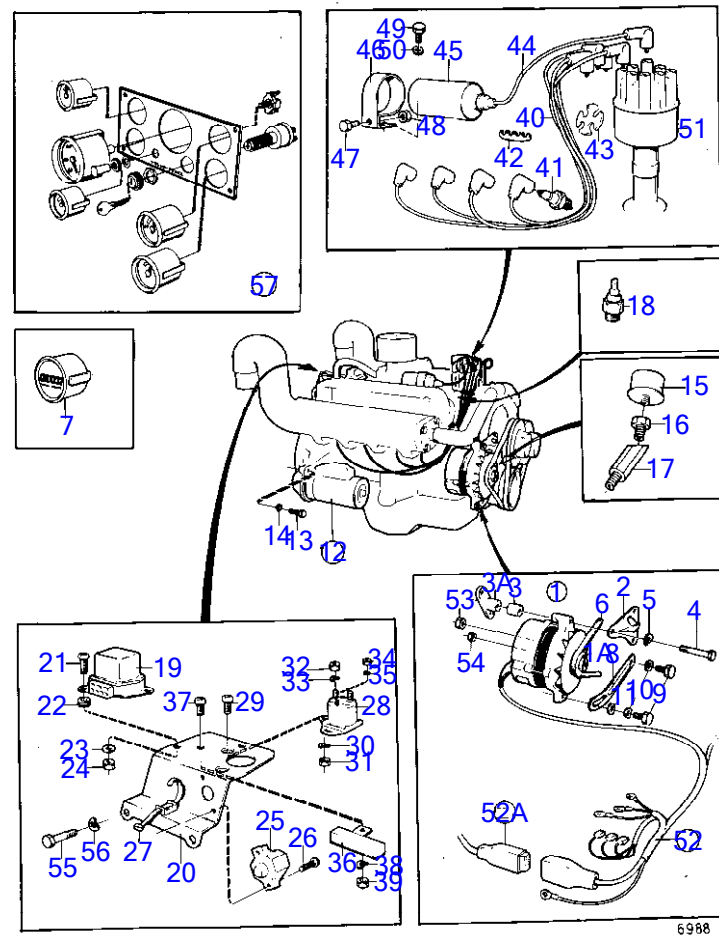

AQ190A

| RÉF | No Pièce | QTÉ | DÉSIGNATION | Voir | NOTES |
|-----|----------|-----|----------------------|------|---------------------------------------------------------------------------------------------------------------|
| 1 | (835606) | 1 | Alternateur | | Remplace par 1pc 841766 alternateur, 1pc 841813 poulie et 1pc 855280 kit de montage., Référence hors de gamme |
| | 841766 | 1 | Alternateur | | |
| | (855280) | 1 | Kit montage | | |
| 1A | 841813 | 1 | Poulie | | Voir groupe 10A, Référence hors de gamme |
| 2 | (835605) | 1 | Console | | Pour alternateur 841766 |
| 3 | (835638) | 1 | Entretoise | | Référence hors de gamme |
| 3A | (835639) | 1 | Console | | Référence hors de gamme |
| 4 | | 1 | Vis à tête hexagonal | | |
| 5 | 941909 | 1 | Rondelle élastique | | |
| 6 | 835699 | 1 | Courroie trapézoïdal | | |
| 7 | (841249) | 1 | Compteur horaire | | Référence hors de gamme, (835677) |
| 8 | (835634) | 1 | Bride serrage | | Référence hors de gamme |
| 9 | 940115 | 2 | Vis à tête hexagonal | | |
| 10 | 942336 | 2 | Rondelle élastique | | |
| 11 | 960142 | 1 | Rondelle | | |
| 12 | | 1 | | | Remp. par 841066 |
| | (841066) | 1 | Démarrreur | | Référence hors de gamme |
| 13 | 940115 | 2 | Vis à tête hexagonal | | |
| 14 | 942336 | 2 | Rondelle élastique | | |
| 15 | 834920 | 1 | Manocontact huile | | |
| 16 | (835642) | 1 | Raccord | | Référence hors de gamme |
| 17 | (835644) | 1 | Console | | Référence hors de gamme |
| 18 | 835631 | 1 | Sonde de température | | |
| 19 | (835641) | 1 | Régulateur | | Référence hors de gamme |
| 20 | (835597) | 1 | Panneau | | Référence hors de gamme |
| 21 | 950047 | 2 | Vis empreinte crucif | | |
| 22 | (835640) | 2 | Passe-cable | | Référence hors de gamme |
| 23 | 960140 | 2 | Rondelle | | |
| 24 | (150136) | 2 | Écrou | | Référence hors de gamme |
| 25 | 841178 | 1 | Fusible automatique | | |
| 26 | 950013 | 2 | Vis empreinte crucif | | |
| 27 | 948210 | X | Serre-câble | | |
| 28 | (835636) | 1 | Aimant | | Référence hors de gamme |
| 29 | 950046 | 2 | Vis empreinte crucif | | |
| 30 | 940155 | 2 | Rondelle dentée | | |
| 31 | 955825 | 2 | Écrou hexagonal | | |
| 32 | 955826 | 2 | Écrou hexagonal | | |
| 33 | (955949) | 2 | Rondelle dentée | | Référence hors de gamme |
| 34 | (951784) | 1 | Écrou | | Référence hors de gamme |
| 35 | 941905 | 1 | Rondelle élastique | | |
| 36 | (835637) | 1 | Résistance | | Référence hors de gamme |
| 37 | 950045 | 1 | Vis empreinte crucif | | |
| 38 | 941906 | 1 | Rondelle élastique | | |
| 39 | 955825 | 1 | Écrou hexagonal | | |
| 40 | 841225 | X | Fil de bougie | | L=2X590mm |
| | 841226 | X | Fil de bougie | | L=1X710mm |

7742260-30-15247B

6988
www.dbmoteurs.fr

Upd:2013-11-08

AQ190A, AQ240A

AQ190A

| RÉF | No Pièce | QTÉ | DÉSIGNATION | Voir | NOTES |
|-----|-----------|-----|-----------------------------------|-------|----------------------------------------------------------------------------------|
| | 841227 | X | Fil de bougie | | L=2X775mm |
| | 841228 | X | Fil de bougie | | L=3X935mm |
| 41 | 875818 | 2 | Kit bougies | | 4PCS/jeu |
| 42 | (1219071) | 2 | Retenue | | Référence hors de gamme |
| 43 | (831871) | 2 | Collier serrage | | Référence hors de gamme |
| 44 | (835904) | 1 | Fil de bougie | | Référence hors de gamme |
| 45 | 835696 | 1 | Bobine allumage | | |
| 46 | (835792) | 1 | Sangle | | Référence hors de gamme |
| 47 | (950015) | 1 | Vis empreinte crucif | | Référence hors de gamme |
| 48 | 940179 | 1 | Écrou hexagonal | | |
| 49 | 940133 | 1 | Vis à tête hexagonal | | |
| 50 | 942336 | 1 | Rondelle élastique | | |
| 51 | | 1 | distributeur et pieces de montage | 15249 | |
| 52 | (835633) | 1 | Faisceau de câble | | Référence hors de gamme |
| | | X | cable et cosses | 15254 | |
| 52A | (835671) | X | Faisceau de câble | | Référence hors de gamme, Pour tableaux d'instruments 835970 et 835971., L=3000mm |
| 52 | 835670 | X | Faisceau de câble | | Pour tableaux d'instruments 835970 et 835971., L=6000mm |
| 53 | 950352 | 1 | Contre-écrou | | |
| 54 | 955844 | 3 | Écrou hexagonal | | |
| 55 | 955556 | 2 | Vis à tête hexagonal | | Voir groupe 2A |
| 56 | 941909 | 2 | Rondelle élastique | | |
| 57 | | 1 | | | Remp. par 841094 |
| | | 1 | | | Remp. par 841095 |
| | | 1 | | | Remp. par 841096 |
| | | 1 | | | Remp. par 841097 |
| | (841094) | 1 | Tableau de bord | | Référence hors de gamme, Alt |
| | (841095) | 1 | Tableau de bord | | Référence hors de gamme, Alt |
| | (841096) | 1 | Tableau de bord | | Référence hors de gamme, Alt |
| | (841097) | 1 | Tableau de bord | | Référence hors de gamme, Alt |

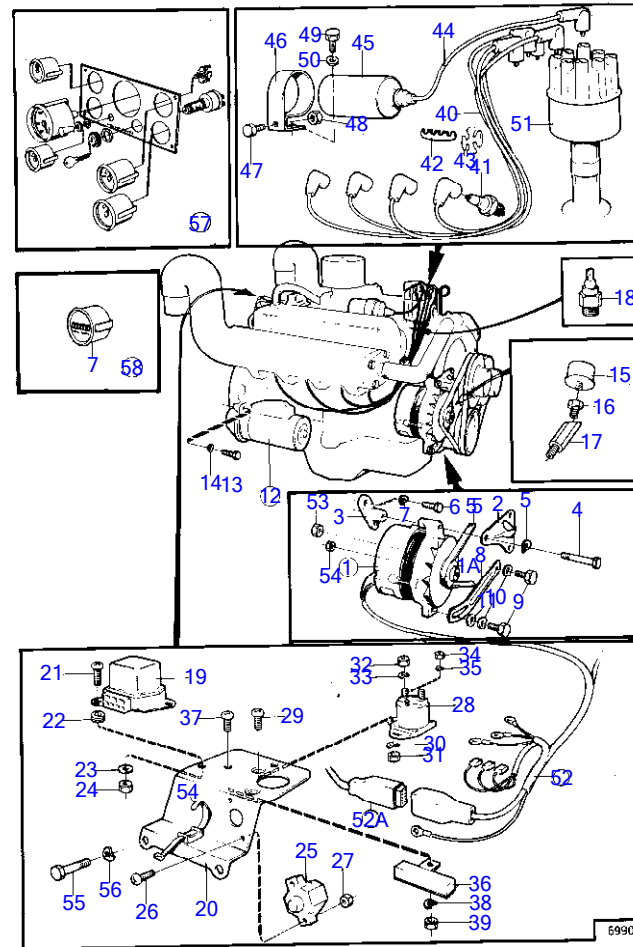

AQ240A

| RÉF | No Pièce | QTÉ | DÉSIGNATION | Voir | NOTES |
|-----|----------|-----|-------------------------|-------|---------------------------------------------------------------------------------------------------------------|
| 1 | (835606) | 1 | Alternateur | 15251 | Remplace par 1pc 841766 alternateur, 1pc 841813 poulie et 1pc 855280 kit de montage., Référence hors de gamme |
| | 841766 | 1 | Alternateur | | |
| | | | · pieces non specifiees | | |
| | (855280) | 1 | Kit montage | | Voir groupe 10A, Référence hors de gamme |
| 1A | 841813 | 1 | Poulie | | Pour alternateur 841766 |
| 2 | (835605) | 1 | Console | | Référence hors de gamme |
| 3 | (835639) | 1 | Console | | Référence hors de gamme |
| 4 | 955557 | 1 | Vis à tête hexagonal | | |
| 5 | 941909 | 1 | Rondelle élastique | | |
| 6 | 955535 | 1 | Vis à tête hexagonal | | 3/8" UNC |
| | 940134 | 1 | Vis à tête hexagonal | | 7/16" unc |
| 7 | 942336 | 1 | Rondelle élastique | | D.i=9,7mm |
| | 941909 | 1 | Rondelle élastique | | D.l=12,2mm |
| 8 | (835634) | 1 | Bride serrage | | Référence hors de gamme |
| 9 | 940115 | 2 | Vis à tête hexagonal | | |
| 10 | 942336 | 2 | Rondelle élastique | | |
| 11 | 960142 | 1 | Rondelle | | |
| 12 | | 1 | | | Remp. par 841066 |
| | | | | 15250 | |
| | (841066) | 1 | Démarrreur | | Référence hors de gamme |
| | | | | 15250 | |
| 13 | 940115 | 2 | Vis à tête hexagonal | | |
| 14 | 942336 | 2 | Rondelle élastique | | |
| 15 | 834920 | 1 | Manocontact huile | | Voir groupe 2A |
| 16 | (835642) | 1 | Raccord | | Référence hors de gamme, Voir groupe 2A |
| 17 | (835644) | 1 | Console | | Référence hors de gamme |
| 18 | 835630 | 1 | Sonde de température | | |
| 19 | (835641) | 1 | Régulateur | | Référence hors de gamme |
| 20 | (835597) | 1 | Panneau | | Référence hors de gamme |
| 21 | 950047 | 2 | Vis empreinte crucif | | |
| 22 | (835640) | 2 | Passe-cable | | Référence hors de gamme |
| 23 | 960140 | 2 | Rondelle | | |
| 24 | (150136) | 2 | Écrou | | Référence hors de gamme |
| 25 | 841178 | 1 | Fusible automatique | | |
| 26 | 950013 | 2 | Vis empreinte crucif | | |
| 27 | (951673) | 2 | Contre-écrou | | Référence hors de gamme |
| 28 | (835636) | 1 | Aimant | | Référence hors de gamme |
| 29 | 950045 | 2 | Vis empreinte crucif | | |
| 30 | 940155 | 2 | Rondelle dentée | | |
| 31 | 955825 | 2 | Écrou hexagonal | | |
| 32 | 955826 | 2 | Écrou hexagonal | | |
| 33 | (955949) | 2 | Rondelle dentée | | Référence hors de gamme |
| 34 | (951784) | 1 | Écrou | | Référence hors de gamme |
| 35 | 941905 | 1 | Rondelle élastique | | |
| 36 | (835637) | 1 | Résistance | | Référence hors de gamme |

7742260-30-15248

6990
www.dbmoteurs.fr

Upd:2013-11-08

AQ190A, AQ240A

AQ240A

| RÉF | No Pièce | QTÉ | DÉSIGNATION | Voir | NOTES |
|-----|-----------|-----|-----------------------------------|-------|----------------------------------------------------------------------------------|
| 37 | 950045 | 1 | Vis empreinte crucif | | |
| 38 | 941906 | 1 | Rondelle élastique | | |
| 39 | 955825 | 1 | Écrou hexagonal | | |
| 40 | 841225 | X | Fil de bougie | | L=2X590mm |
| | 841226 | X | Fil de bougie | | L=1X710mm |
| | 841227 | X | Fil de bougie | | L=2X775mm |
| | 841228 | X | Fil de bougie | | L=3X935mm |
| 41 | 875818 | 2 | Kit bougies | | 4PCS/jeu |
| 42 | (1219071) | 2 | Retenue | | Référence hors de gamme |
| 43 | (831871) | 2 | Collier serrage | | Référence hors de gamme |
| 44 | (835904) | 1 | Fil de bougie | | Référence hors de gamme |
| 45 | 835696 | 1 | Bobine allumage | | |
| 46 | (835792) | 1 | Sangle | | Référence hors de gamme |
| 47 | (950015) | 1 | Vis empreinte crucif | | Référence hors de gamme |
| 48 | 940179 | 1 | Écrou hexagonal | | |
| 49 | 940133 | 1 | Vis à tête hexagonal | | |
| 50 | 942336 | 1 | Rondelle élastique | | |
| 51 | | 1 | distributeur et pieces de montage | 15249 | |
| 52 | (835633) | 1 | Faisceau de câble | | Référence hors de gamme |
| | | X | · cable et cosses | 15254 | |
| 52A | (835671) | X | Faisceau de câble | | Référence hors de gamme, Pour tableaux d'instruments 835970 et 835971., L=3000mm |
| 52 | 835670 | X | Faisceau de câble | | Pour tableaux d'instruments 835970 et 835971., L=6000mm |
| 53 | 950352 | 1 | Contre-écrou | | |
| 54 | 955844 | 3 | Écrou hexagonal | | |
| 55 | 955556 | 2 | Vis à tête hexagonal | | Voir groupe 2A |
| 56 | 941909 | 2 | Rondelle élastique | | |
| 57 | | 1 | | | Remp. par 841094 |
| | | | | 15252 | |
| | | 1 | | | Remp. par 841095 |
| | | | | 15252 | |
| | | 1 | | | Remp. par 841096 |
| | | | | 15252 | |
| | | 1 | | | Remp. par 841097 |
| | | | | 15252 | |
| | (841094) | 1 | Tableau de bord | | Référence hors de gamme, Alt |
| | | | | 15253 | |
| | (841095) | 1 | Tableau de bord | | Référence hors de gamme, Alt |
| | | | | 15253 | |
| | (841096) | 1 | Tableau de bord | | Référence hors de gamme, Alt |
| | | | | 15253 | |
| | (841097) | 1 | Tableau de bord | | Référence hors de gamme, Alt |
| | | | | 15253 | |
| 58 | (841249) | 1 | Compteur horaire | | Référence hors de gamme, (835677) |

7742260-30-15248

6990
www.dbmoteurs.fr

Upd:2013-11-08

AQ190A, AQ240A

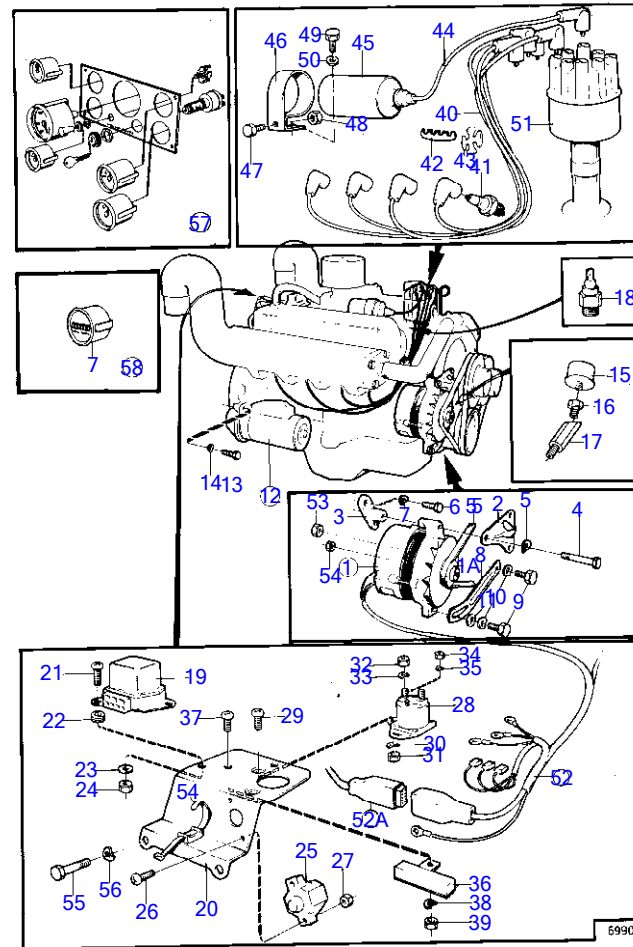

AQ240A

| RÉF | No Pièce | QTÉ | DÉSIGNATION | Voir | NOTES |
|-----|----------|-----|----------------------|------|---------------------------------------------------------------------------------------------------------------|
| 1 | (835606) | 1 | Alternateur | | Remplace par 1pc 841766 alternateur, 1pc 841813 poulie et 1pc 855280 kit de montage., Référence hors de gamme |
| | 841766 | 1 | Alternateur | | |
| | (855280) | 1 | Kit montage | | Voir groupe 10A, Référence hors de gamme |
| 1A | 841813 | 1 | Poulie | | Pour alternateur 841766 |
| 2 | (835605) | 1 | Console | | Référence hors de gamme |
| 3 | (835639) | 1 | Console | | Référence hors de gamme |
| 4 | 955557 | 1 | Vis à tête hexagonal | | |
| 5 | 941909 | 1 | Rondelle élastique | | |
| 6 | 955535 | 1 | Vis à tête hexagonal | | 3/8" UNC |
| | 940134 | 1 | Vis à tête hexagonal | | 7/16" unc |
| 7 | 942336 | 1 | Rondelle élastique | | D.i=9,7mm |
| | 941909 | 1 | Rondelle élastique | | D.l=12,2mm |
| 8 | (835634) | 1 | Bride serrage | | Référence hors de gamme |
| 9 | 940115 | 2 | Vis à tête hexagonal | | |
| 10 | 942336 | 2 | Rondelle élastique | | |
| 11 | 960142 | 1 | Rondelle | | |
| 12 | | 1 | | | Remp. par 841066 |
| | (841066) | 1 | Démarrreur | | Référence hors de gamme |
| 13 | 940115 | 2 | Vis à tête hexagonal | | |
| 14 | 942336 | 2 | Rondelle élastique | | |
| 15 | 834920 | 1 | Manocontact huile | | Voir groupe 2A |
| 16 | (835642) | 1 | Raccord | | Référence hors de gamme, Voir groupe 2A |
| 17 | (835644) | 1 | Console | | Référence hors de gamme |
| 18 | 835630 | 1 | Sonde de température | | |
| 19 | (835641) | 1 | Régulateur | | Référence hors de gamme |
| 20 | (835597) | 1 | Panneau | | Référence hors de gamme |
| 21 | 950047 | 2 | Vis empreinte crucif | | |
| 22 | (835640) | 2 | Passe-cable | | Référence hors de gamme |
| 23 | 960140 | 2 | Rondelle | | |
| 24 | (150136) | 2 | Écrou | | Référence hors de gamme |
| 25 | 841178 | 1 | Fusible automatique | | |
| 26 | 950013 | 2 | Vis empreinte crucif | | |
| 27 | (951673) | 2 | Contre-écrou | | Référence hors de gamme |
| 28 | (835636) | 1 | Aimant | | Référence hors de gamme |
| 29 | 950045 | 2 | Vis empreinte crucif | | |
| 30 | 940155 | 2 | Rondelle dentée | | |
| 31 | 955825 | 2 | Écrou hexagonal | | |
| 32 | 955826 | 2 | Écrou hexagonal | | |
| 33 | (955949) | 2 | Rondelle dentée | | Référence hors de gamme |
| 34 | (951784) | 1 | Écrou | | Référence hors de gamme |
| 35 | 941905 | 1 | Rondelle élastique | | |
| 36 | (835637) | 1 | Résistance | | Référence hors de gamme |
| 37 | 950045 | 1 | Vis empreinte crucif | | |
| 38 | 941906 | 1 | Rondelle élastique | | |
| 39 | 955825 | 1 | Écrou hexagonal | | |
| 40 | 841225 | X | Fil de bougie | | L=2X590mm |

7742260-30-15248B

6990
www.dbmoteurs.fr

Upd:2013-11-08

AQ190A, AQ240A

AQ240A

| RÉF | No Pièce | QTÉ | DÉSIGNATION | Voir | NOTES |
|-----|-----------|-----|-----------------------------------|-------|----------------------------------------------------------------------------------|
| | 841226 | X | Fil de bougie | | L=1X710mm |
| | 841227 | X | Fil de bougie | | L=2X775mm |
| | 841228 | X | Fil de bougie | | L=3X935mm |
| 41 | 875818 | 2 | Kit bougies | | 4PCS/jeu |
| 42 | (1219071) | 2 | Retenue | | Référence hors de gamme |
| 43 | (831871) | 2 | Collier serrage | | Référence hors de gamme |
| 44 | (835904) | 1 | Fil de bougie | | Référence hors de gamme |
| 45 | 835696 | 1 | Bobine allumage | | |
| 46 | (835792) | 1 | Sangle | | Référence hors de gamme |
| 47 | (950015) | 1 | Vis empreinte crucif | | Référence hors de gamme |
| 48 | 940179 | 1 | Écrou hexagonal | | |
| 49 | 940133 | 1 | Vis à tête hexagonal | | |
| 50 | 942336 | 1 | Rondelle élastique | | |
| 51 | | 1 | distributeur et pieces de montage | 15249 | |
| 52 | (835633) | 1 | Faisceau de câble | | Référence hors de gamme |
| | | X | · cable et cosses | 15254 | |
| 52A | (835671) | X | Faisceau de câble | | Référence hors de gamme, Pour tableaux d'instruments 835970 et 835971., L=3000mm |
| 52 | 835670 | X | Faisceau de câble | | Pour tableaux d'instruments 835970 et 835971., L=6000mm |
| 53 | 950352 | 1 | Contre-écrou | | |
| 54 | 955844 | 3 | Écrou hexagonal | | |
| 55 | 955556 | 2 | Vis à tête hexagonal | | Voir groupe 2A |
| 56 | 941909 | 2 | Rondelle élastique | | |
| 57 | | 1 | | | Remp. par 841094 |
| | | 1 | | | Remp. par 841095 |
| | | 1 | | | Remp. par 841096 |
| | | 1 | | | Remp. par 841097 |
| | (841094) | 1 | Tableau de bord | | Référence hors de gamme, Alt |
| | (841095) | 1 | Tableau de bord | | Référence hors de gamme, Alt |
| | (841096) | 1 | Tableau de bord | | Référence hors de gamme, Alt |
| | (841097) | 1 | Tableau de bord | | Référence hors de gamme, Alt |
| 58 | (841249) | 1 | Compteur horaire | | Référence hors de gamme, (835677) |

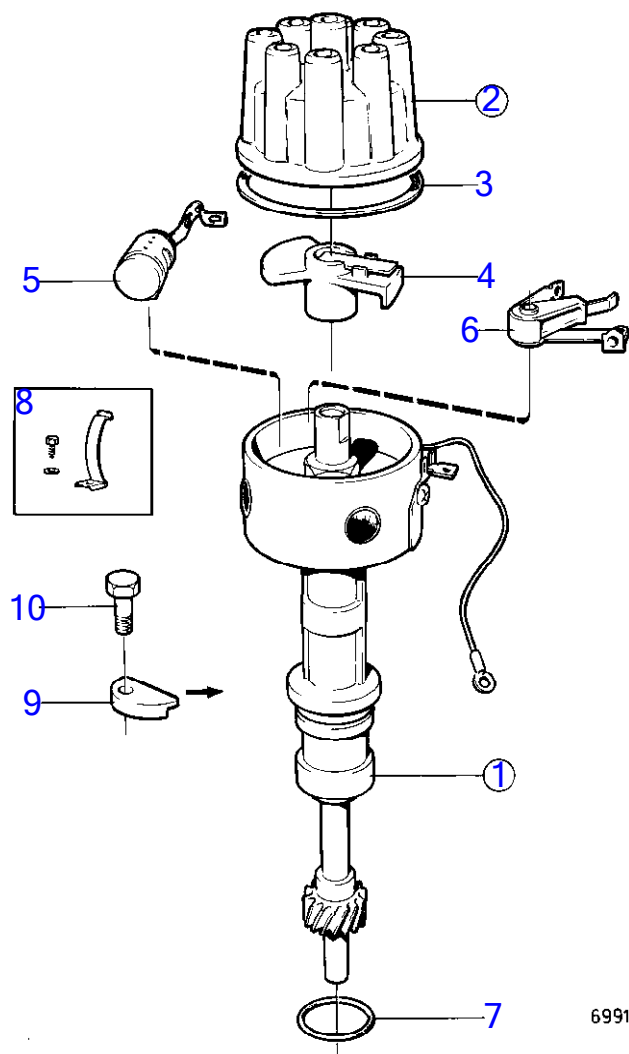

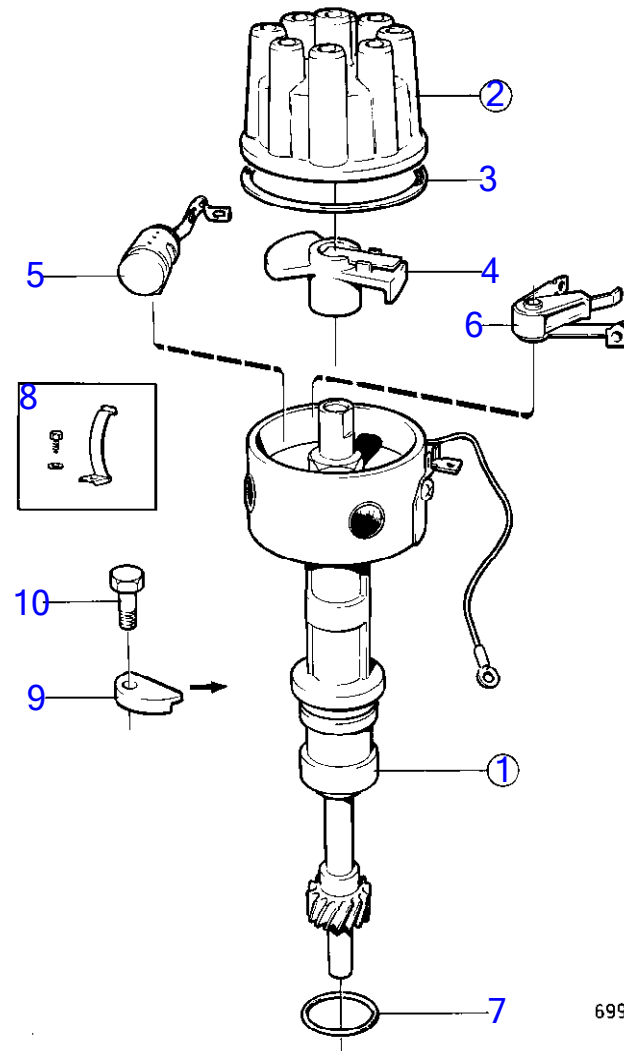

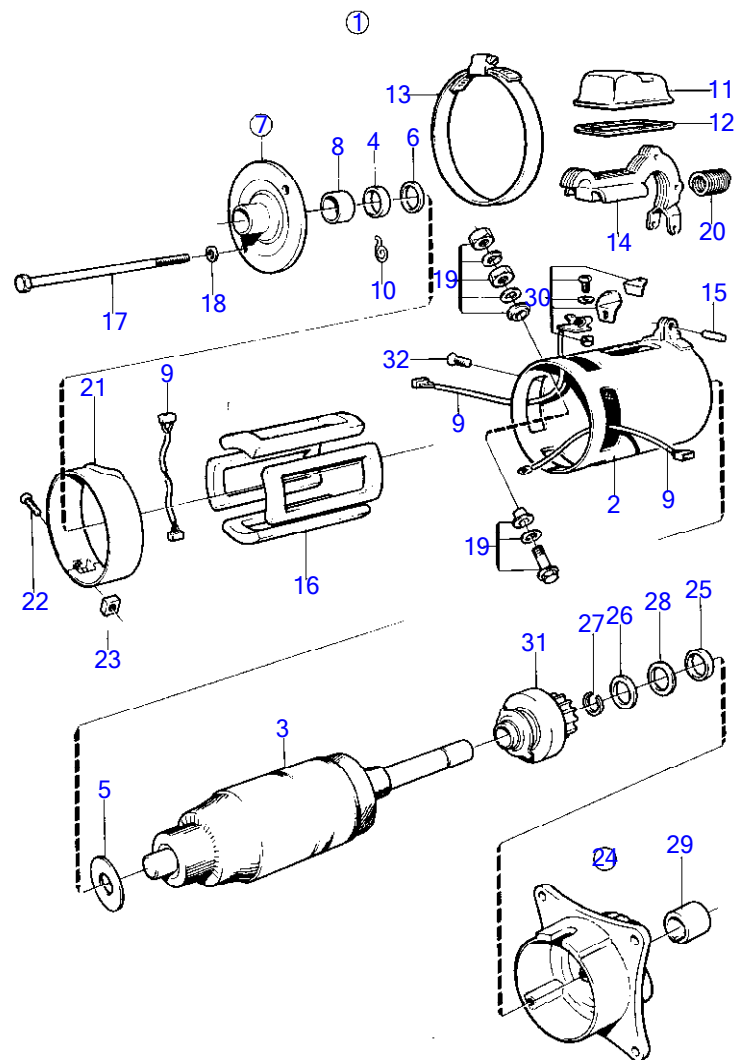

4371

| RÉF | No Pièce | QTÉ | DÉSIGNATION | NOTES |
|-----|----------|-----|------------------------|-------------------------|
| 1 | | 1 | | |
| 2 | | 1 | · boîtier | |
| 3 | (835816) | 1 | · Rotor | Référence hors de gamme |
| 4 | (835817) | 1 | · Joint | Référence hors de gamme |
| 5 | (835818) | 1 | · Rondelle | Référence hors de gamme |
| 6 | (835819) | 1 | · Rondelle | Référence hors de gamme |
| 7 | (835820) | 1 | · Tôle extrémité | Référence hors de gamme |
| 8 | (835850) | 1 | ·· Bague | Référence hors de gamme |
| 9 | (835821) | 1 | · Jeu balais | Référence hors de gamme |
| 10 | (835822) | 4 | · Ressort | Référence hors de gamme |
| 11 | | 1 | · | |
| 12 | (835825) | 1 | · Joint | Référence hors de gamme |
| 13 | (835824) | 1 | · Ruban | Référence hors de gamme |
| 14 | (835826) | 1 | · Levier | Référence hors de gamme |
| 15 | (835827) | 1 | · Goupille cylindrique | Référence hors de gamme |
| 16 | | 1 | · | |
| 17 | (835829) | 2 | · Vis | Référence hors de gamme |
| 18 | 940155 | 2 | · Rondelle dentée | |
| 19 | (835830) | 1 | · Kit de connexion | Référence hors de gamme |
| 20 | (835831) | 1 | · Ressort | Référence hors de gamme |
| 21 | | 1 | · | |
| 22 | (835833) | 1 | · Vis | Référence hors de gamme |
| 23 | (951784) | 1 | · Écrou | Référence hors de gamme |
| 24 | (835834) | 1 | · Palier de commande | Référence hors de gamme |
| 25 | (835817) | 1 | ·· Joint | Référence hors de gamme |
| 26 | (835838) | 1 | ·· Retenue | Référence hors de gamme |
| 27 | (835839) | 1 | ·· Anneau verrouillage | Référence hors de gamme |
| 28 | (835819) | 1 | ·· Rondelle | Référence hors de gamme |
| 29 | | 1 | ·· | |
| 30 | (835835) | 1 | · Jeu de contacts | Référence hors de gamme |
| 31 | (835836) | 1 | · Pignon démarreur | Référence hors de gamme |
| 32 | | 3 | · | |
| | | | | |

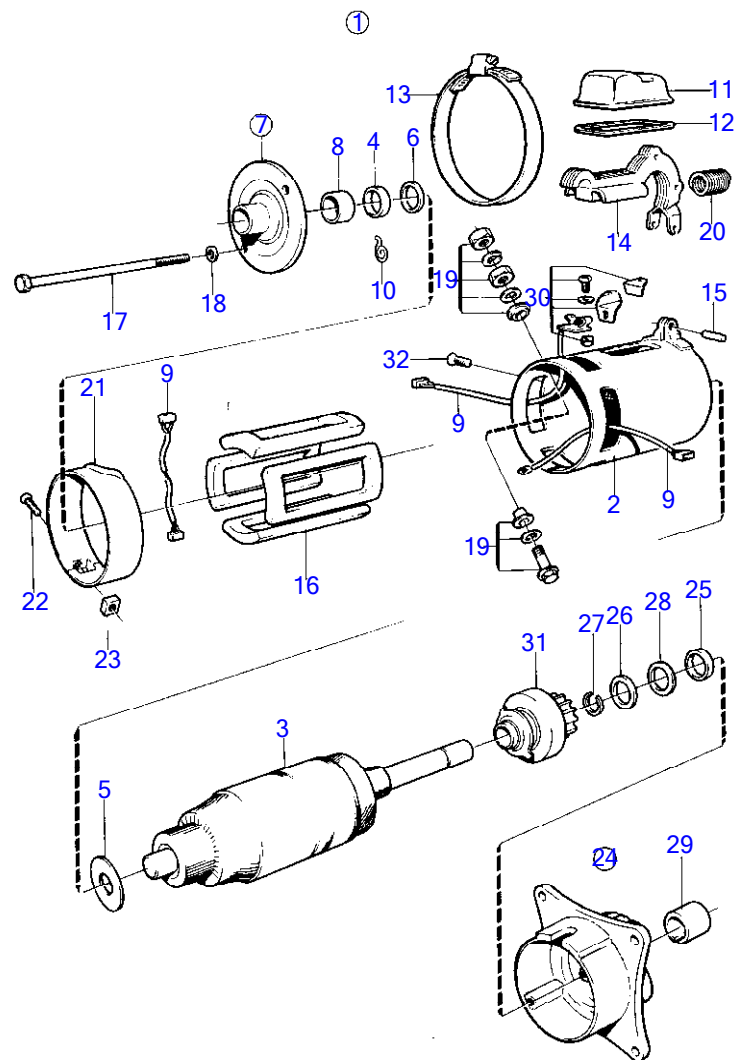

4371

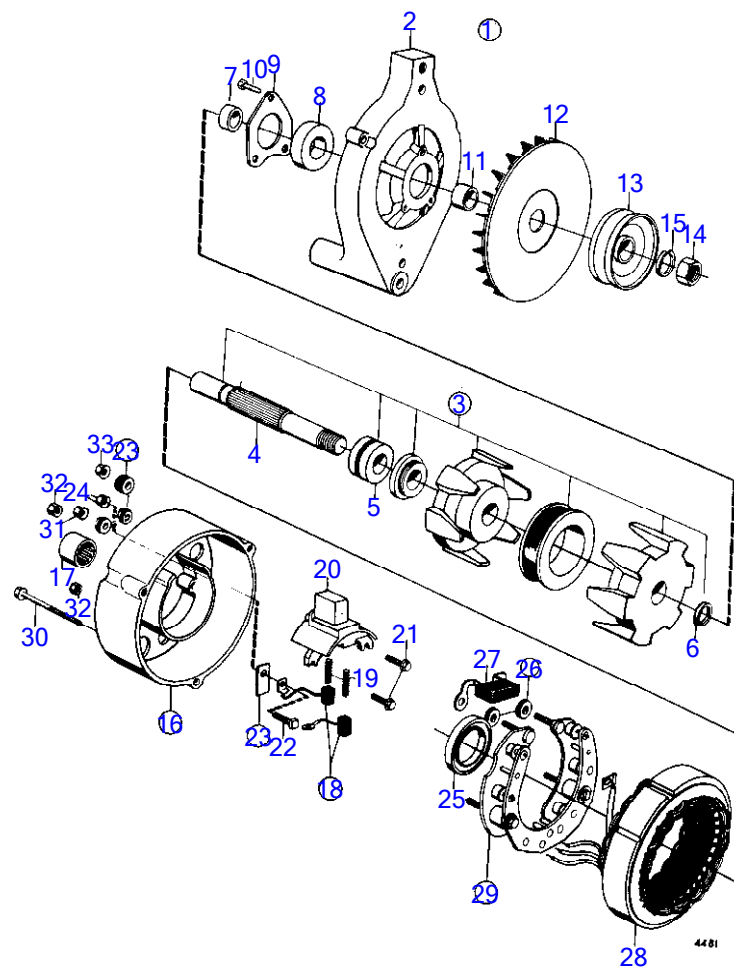

| RÉF | No Pièce | QTÉ | DÉSIGNATION | NOTES |
|-----|----------|-----|-----------------------|------------------------------------------------------------------------------------------------|
| 1 | (835606) | 1 | Alternateur | Référence hors de gamme |
| 2 | | 1 | · front housing | |
| 3 | (834723) | 1 | · Rotor | Référence hors de gamme |
| 4 | | 1 | · arbre | |
| 5 | | 1 | · | |
| 6 | | 1 | · | |
| 7 | | 1 | · bague d'arret | |
| 8 | (834724) | 1 | · Roulement billes | Référence hors de gamme |
| 9 | | 1 | · logement | |
| 10 | | 3 | · | |
| 11 | | 1 | · entretoise | |
| 12 | | 1 | · | |
| 13 | (834727) | 1 | · Poulie | Référence hors de gamme |
| 14 | (834728) | 1 | · Écrou | Référence hors de gamme |
| 15 | (834729) | 1 | · Rondelle élastique | Référence hors de gamme |
| 16 | (834730) | 1 | · Isolant | Référence hors de gamme |
| 17 | (834742) | 1 | · Roulement aiguilles | Référence hors de gamme |
| 18 | (834743) | 1 | · Jeu balais | Référence hors de gamme |
| 19 | (834744) | 2 | · Ressort | Référence hors de gamme |
| 20 | (834745) | 1 | · Porte-charbon | Référence hors de gamme |
| 21 | (834746) | 2 | · Vis | Référence hors de gamme |
| 22 | (834747) | 1 | · Vis | Référence hors de gamme |
| 23 | | 1 | · | |
| 24 | | 1 | · | |
| 25 | (834731) | 1 | · Cartouche | Référence hors de gamme |
| 26 | (834732) | 1 | · Kit isolant | Référence hors de gamme |
| 27 | (834733) | 1 | · Condensateur | Référence hors de gamme |
| 28 | | 1 | · | |
| 29 | (834735) | 1 | · Jeu diodes | Pour charger deux batteries utiliser le repartiteur de charge 831793., Référence hors de gamme |
| 30 | (834736) | 3 | · Vis | Référence hors de gamme |
| 31 | | 1 | · | |
| 32 | | 2 | · | |
| 33 | | 1 | · | |

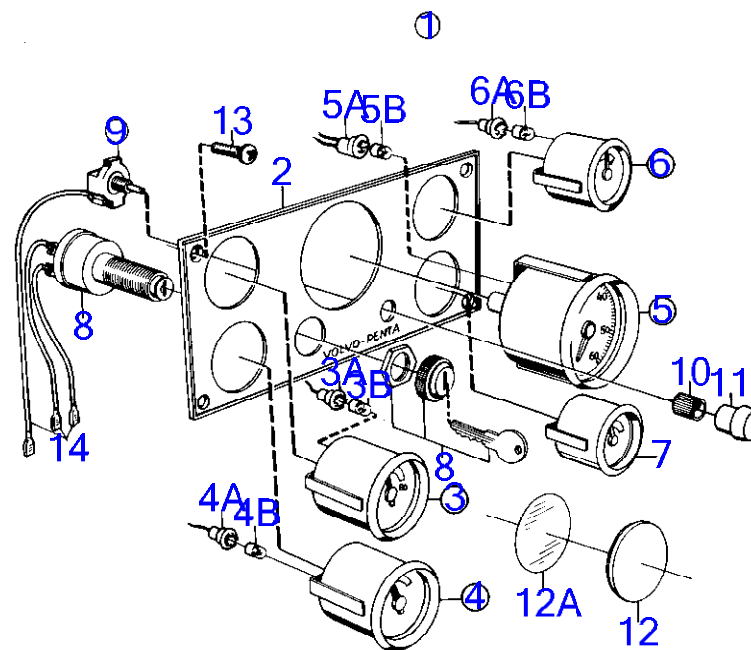

6989

7742260-30-15252 6989 Upd:2013-11-08
www.dbmoteurs.fr

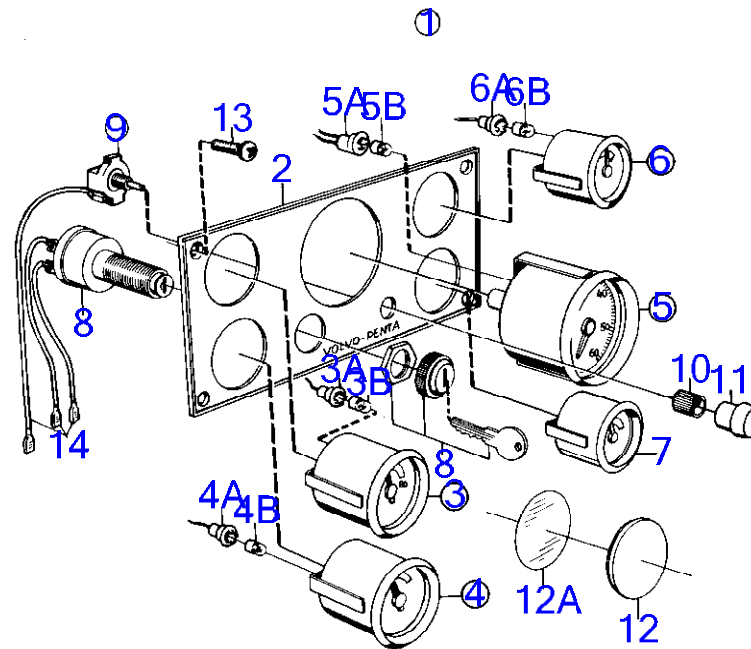

6989

| RÉF | No Pièce | QTÉ | DÉSIGNATION | Voir | NOTES |
|-----|----------|-----|------------------------|-------|----------------------------------------------------------------|
| 1 | | 1 | | | |
| 2 | (835965) | 1 | · Tôle instrument | | Référence hors de gamme |
| 3 | (835655) | 1 | · Tableau bord | | Référence hors de gamme |
| 3A | 841954 | 1 | · · Porte-lampe | | |
| 3B | (192451) | 1 | · · Ampoule | | Référence hors de gamme |
| 4 | (835654) | 1 | · Thermometre | | Référence hors de gamme |
| 4A | 841954 | 1 | · · Porte-lampe | | |
| 4B | (192451) | 1 | · · Ampoule | | Référence hors de gamme |
| 5 | 835653 | 1 | · Compte-tours | | Remplace par compte-tours 841938 + instructions de montage. |
| | 841938 | 1 | · Compte-tours | | |
| 5A | (841969) | 1 | · · Porte-lampe | | Référence hors de gamme |
| 5B | (192451) | 1 | · · Ampoule | | Référence hors de gamme |
| 6 | 835656 | 1 | · Voltmetre | | |
| 6A | 841954 | 1 | · · Porte-lampe | | |
| 6B | (192451) | 1 | · · Ampoule | | Référence hors de gamme |
| 7 | (841250) | 1 | · Jauge de carburant | | Référence hors de gamme, (835662) |
| 8 | (835652) | 1 | · Interrupteur à bascu | | Référence hors de gamme |
| 9 | (875819) | 1 | · Rupteur | | Référence hors de gamme, Indiquer le code de cle a la commande |
| 10 | 843002 | 1 | · · Écrou | | |
| 11 | 837726 | 1 | · · Bouton | | |
| 13 | 944540 | 4 | · Vis | | |
| 14 | | X | · cables et cable | 15254 | |

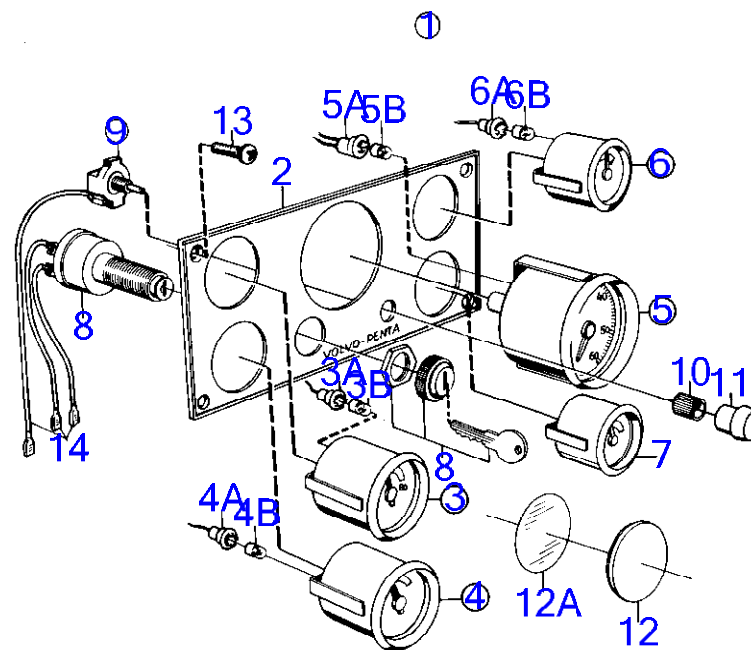

6989

| | | | | | | |
|--|--|--|--|--|--|--|
| | | | | | | |
|--|--|--|--|--|--|--|

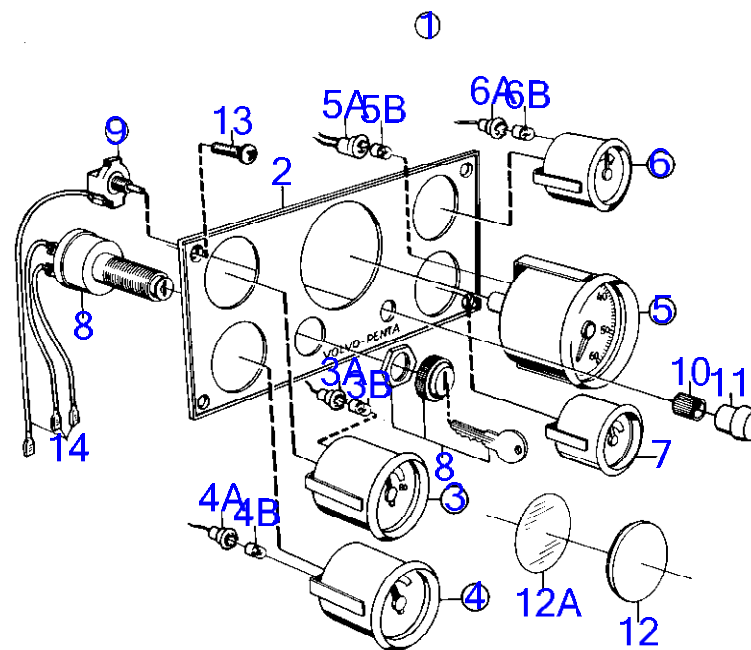

6989

| | | | | | | |
|--|--|--|--|--|--|--|
| | | | | | | |
|--|--|--|--|--|--|--|

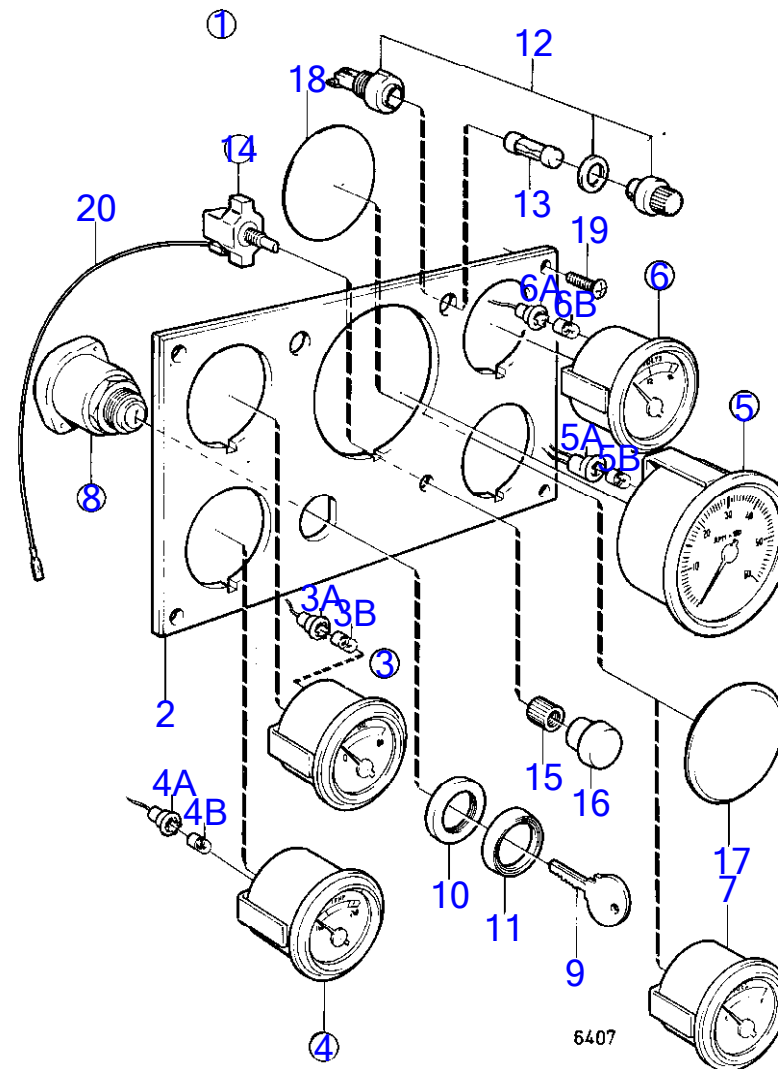

| RÉF | No Pièce | QTÉ | DÉSIGNATION | Voir | NOTES |
|-----|----------|-----|------------------------|-------------|----------------------------------------------------------------|
| 1 | (841094) | 1 | Tableau de bord | | Référence hors de gamme |
| 2 | (841075) | 1 | · Tôle instrument | | Référence hors de gamme |
| 3 | (835655) | 1 | · Tableau bord | | Référence hors de gamme |
| 3A | 841954 | 1 | · · Porte-lampe | | |
| 3B | (192451) | 1 | · · Ampoule | | Référence hors de gamme |
| 4 | (835654) | 1 | · Thermometre | | Référence hors de gamme |
| 4A | 841954 | 1 | · · Porte-lampe | | |
| 4B | (192451) | 1 | · · Ampoule | | Référence hors de gamme |
| 5 | 835653 | 1 | · Compte-tours | | Remplace par compte-tours 841938 + instructions de montage. |
| | 841938 | 1 | · Compte-tours | | |
| 5A | (841969) | 1 | · · Porte-lampe | | Référence hors de gamme |
| 5B | (192451) | 1 | · · Ampoule | | Référence hors de gamme |
| 6 | 835656 | 1 | · Voltmetre | | |
| 6A | 841954 | 1 | · · Porte-lampe | | |
| 6B | (192451) | 1 | · · Ampoule | | Référence hors de gamme |
| 8 | 824963 | 1 | · Verrouillage de déma | | |
| 9 | (831606) | 2 | · · Clé | | Indiquer le code de cle a la commande, Référence hors de gamme |
| | | | bulletin P-36-4-1 | P-36-4-1-EN | Numéros de référence annulés pour les clés |
| 10 | (831536) | 1 | · Écrou | | Référence hors de gamme |
| 11 | (827769) | 1 | · Colletette | | Référence hors de gamme |
| 12 | 841073 | 2 | · Porte-fusible | | |
| 13 | 841518 | 2 | · Fusible | | (841076) |
| 14 | (875819) | 1 | · Rupteur | | Référence hors de gamme |
| 15 | 843002 | 1 | · · Écrou | | |
| 16 | 837726 | 1 | · · Bouton | | |
| 17 | 835967 | 1 | · Rondelle de recouvre | | |
| 18 | 835968 | 1 | · Film | | |
| 19 | 944540 | 4 | · Vis | | |
| 20 | | X | · cables et cable | 15254 | |
| | | | bornes | | |

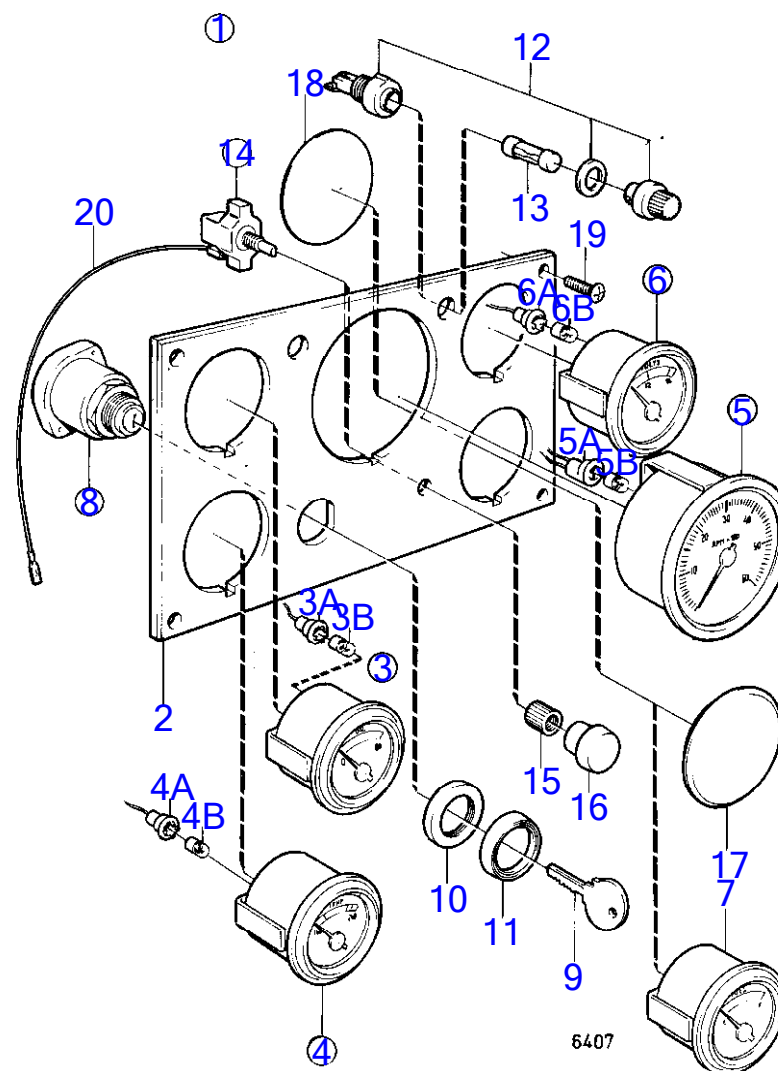

| RÉF | No Pièce | QTÉ | DÉSIGNATION | Voir | NOTES |
|-----|----------|-----|------------------------|-------------|----------------------------------------------------------------|
| 1 | (841095) | 1 | Tableau de bord | | Référence hors de gamme |
| 2 | (841075) | 1 | · Tôle instrument | | Référence hors de gamme |
| 3 | (835655) | 1 | · Tableau bord | | Référence hors de gamme |
| 3A | 841954 | 1 | · · Porte-lampe | | |
| 3B | (192451) | 1 | · · Ampoule | | Référence hors de gamme |
| 4 | (835654) | 1 | · Thermometre | | Référence hors de gamme |
| 4A | 841954 | 1 | · · Porte-lampe | | |
| 4B | (192451) | 1 | · · Ampoule | | Référence hors de gamme |
| 5 | 835653 | 1 | · Compte-tours | | Remplace par compte-tours 841938 + instructions de montage. |
| | 841938 | 1 | · Compte-tours | | |
| 5A | (841969) | 1 | · · Porte-lampe | | Référence hors de gamme |
| 5B | (192451) | 1 | · · Ampoule | | Référence hors de gamme |
| 6 | 835656 | 1 | · Voltmetre | | |
| 6A | 841954 | 1 | · · Porte-lampe | | |
| 6B | (192451) | 1 | · · Ampoule | | Référence hors de gamme |
| 7 | (841250) | 1 | · Jauge de carburant | | (835662), Référence hors de gamme |
| 8 | 824963 | 1 | · Verrouillage de déma | | |
| 9 | (831606) | 2 | · · Clé | | Indiquer le code de cle a la commande, Référence hors de gamme |
| | | | bulletin P-36-4-1 | P-36-4-1-EN | Numéros de référence annulés pour les clés |
| 10 | (831536) | 1 | · Écrou | | Référence hors de gamme |
| 11 | (827769) | 1 | · Collerette | | Référence hors de gamme |
| 12 | 841073 | 2 | · Porte-fusible | | |
| 13 | 841518 | 2 | · Fusible | | (841076) |
| 14 | (875819) | 1 | · Rupteur | | Référence hors de gamme |
| 15 | 843002 | 1 | · · Écrou | | |
| 16 | 837726 | 1 | · · Bouton | | |
| 19 | 944540 | 4 | · Vis | | |
| 20 | | X | · cables et cable | 15254 | |

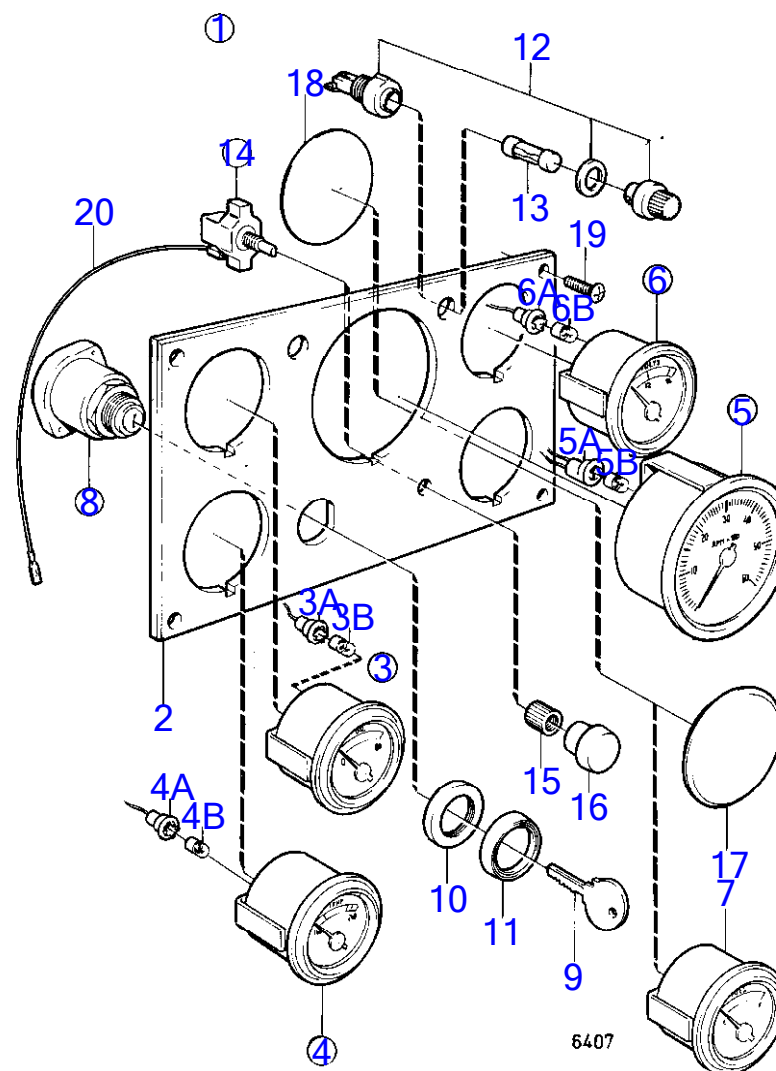

| RÉF | No Pièce | QTÉ | DÉSIGNATION | Voir | NOTES |
|-----|----------|-----|------------------------|-------------|----------------------------------------------------------------|
| 1 | (841096) | 1 | Tableau de bord | | Référence hors de gamme |
| 2 | (841075) | 1 | · Tôle instrument | | Référence hors de gamme |
| 3 | (835655) | 1 | · Tableau bord | | Référence hors de gamme |
| 3A | 841954 | 1 | · · Porte-lampe | | |
| 3B | (192451) | 1 | · · Ampoule | | Référence hors de gamme |
| 4 | (835654) | 1 | · Thermometre | | Référence hors de gamme |
| 4A | 841954 | 1 | · · Porte-lampe | | |
| 4B | (192451) | 1 | · · Ampoule | | Référence hors de gamme |
| 5 | 835653 | 1 | · Compte-tours | | Remplace par compte-tours 841938 + instructions de montage. |
| | 841938 | 1 | · Compte-tours | | |
| 5A | (841969) | 1 | · · Porte-lampe | | Référence hors de gamme |
| 5B | (192451) | 1 | · · Ampoule | | Référence hors de gamme |
| 6 | (835661) | 1 | · Ampèremètre | | Référence hors de gamme |
| 6A | 841954 | 1 | · · Porte-lampe | | |
| 8 | 824963 | 1 | · Verrouillage de déma | | |
| 9 | (831606) | 2 | · · Clé | | Indiquer le code de cle a la commande, Référence hors de gamme |
| | | | bulletin P-36-4-1 | P-36-4-1-EN | Numéros de référence annulés pour les clés |
| 10 | (831536) | 1 | · Écrou | | Référence hors de gamme |
| 11 | (827769) | 1 | · Colletette | | Référence hors de gamme |
| 12 | 841073 | 2 | · Porte-fusible | | |
| 13 | 841518 | 2 | · Fusible | | (841076) |
| 14 | (875819) | 1 | · Rupteur | | Référence hors de gamme |
| 15 | 843002 | 1 | · · Écrou | | |
| 16 | 837726 | 1 | · · Bouton | | |
| 17 | 835967 | 1 | · Rondelle de recouvre | | |
| 18 | 835968 | 1 | · Film | | |
| 19 | 944540 | 4 | · Vis | | |
| 20 | | X | · cables et cable | 15254 | |

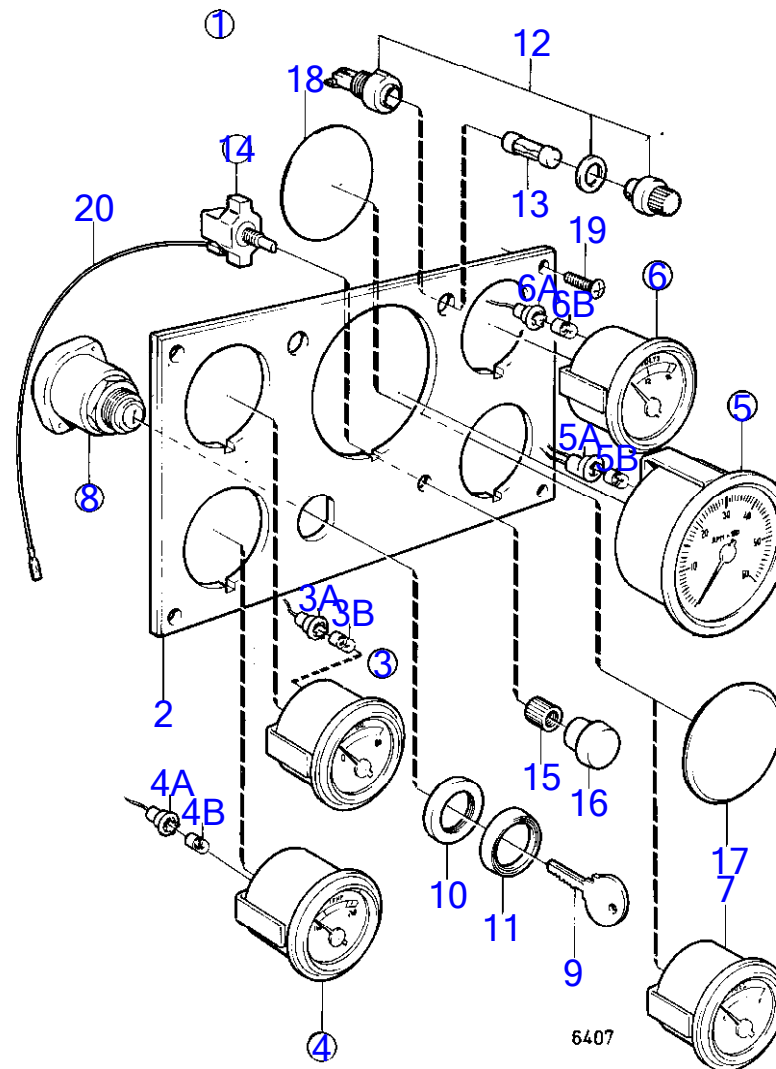

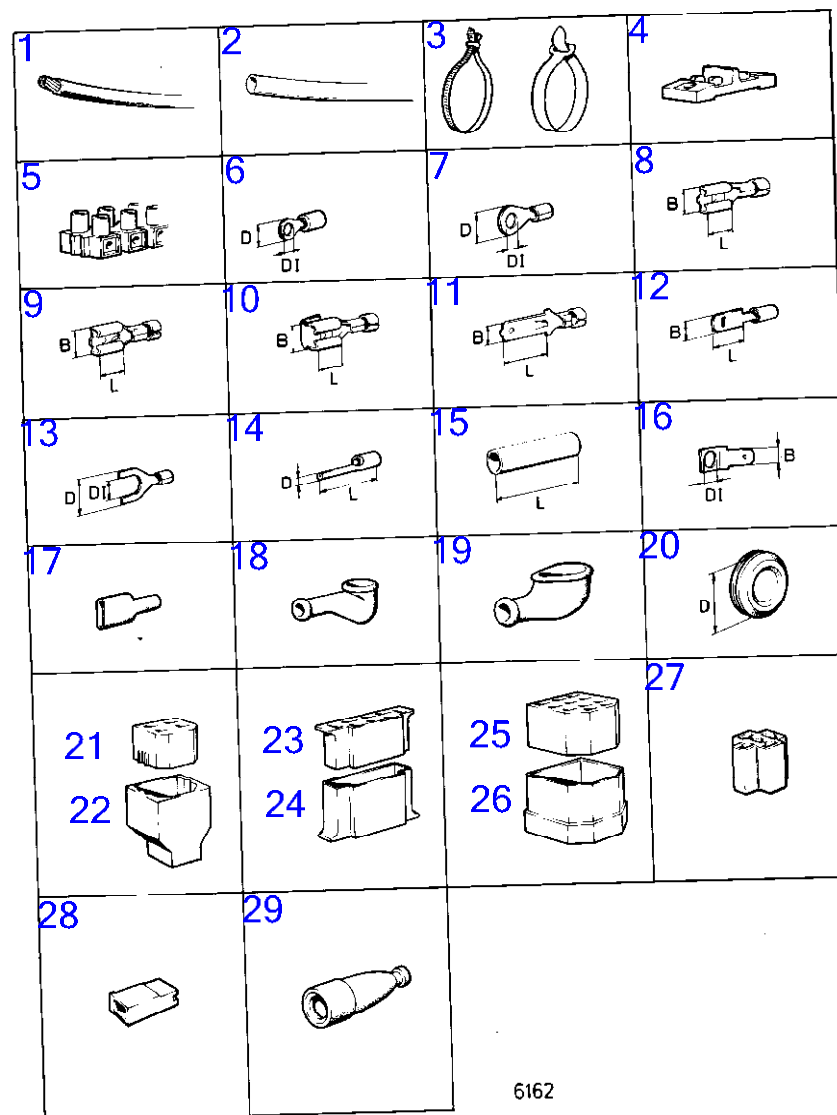

6162

| RÉF | No Pièce | QTÉ | DÉSIGNATION | NOTES |
|-----|----------|-----|----------------------------------------|---------------------------------------------------------------------------------------------|
| 1 | | | cable | |
| | 954443 | X | · Fil électrique, 5 mmcar. noir | |
| | 954444 | X | · Fil électrique, 5 mmcar. brun | |
| | 954445 | X | · Fil électrique, 5 mmcar. rouge | |
| | (954446) | X | · Fil électrique, 5 mmcar. jaune | Référence hors de gamme |
| | (954447) | X | · Fil électrique, 5 mmcar. vert | Référence hors de gamme |
| | (954448) | X | · Fil électrique, 5 mmcar. bleu | Référence hors de gamme |
| | (954449) | X | · Fil électrique, 5 mmcar. gris | Référence hors de gamme |
| | (954450) | X | · Fil électrique, 5 mmcar. ivoire | Référence hors de gamme |
| | (961795) | X | · Fil électrique, 5 mmcar. ivoire/bleu | Référence hors de gamme |
| | 954451 | X | · Fil électrique, 5 mmcar. noir | |
| | (954452) | X | · Fil électrique, 5 mmcar. brun | Référence hors de gamme |
| | (954453) | X | · Fil électrique, 5 mmcar. rouge | Référence hors de gamme |
| | (954455) | X | · Fil électrique, 5 mmcar. vert | Référence hors de gamme |
| | (954456) | X | · Fil électrique, 5 mmcar. bleu | Référence hors de gamme |
| | (954458) | X | · Fil électrique, 5 mmcar. ivoire | Référence hors de gamme |
| | 954461 | X | · Fil électrique | |
| | (954464) | X | · Fil électrique | Référence hors de gamme |
| | (954465) | X | · Fil électrique | Référence hors de gamme |
| | 954467 | X | · Fil électrique | |
| | 954469 | X | · Fil électrique | |
| | (954471) | X | · Fil électrique | Référence hors de gamme |
| | 954485 | X | · Fil électrique | |
| | (954500) | X | · Fil électrique | Référence hors de gamme |
| | 954502 | X | · Fil électrique | |
| 2 | (185501) | X | Flexible | D=9mm, D.I.=8mm, Référence hors de gamme |
| | (185504) | X | Flexible | D=11,5mm, D.I.=8mm, Référence hors de gamme |
| | (185506) | X | Flexible | Référence hors de gamme, D=6mm,D.I.=5mm |
| | (185507) | X | Flexible | Référence hors de gamme, D=11mm,D.I.=10mm |
| | (185509) | X | Gaine | Référence hors de gamme, D=19mm,D.I.=15mm |
| 3 | 948210 | X | Serre-câble | Nylon |
| | (335146) | X | Serre-câble | Référence hors de gamme, Al |
| 4 | 942659 | X | · Bloc de connexion | |
| | 942660 | X | · Bloc de connexion | |
| | (942558) | X | · Bloc de connexion | Référence hors de gamme |
| | (942661) | X | · Bloc de connexion | Référence hors de gamme |
| | (942662) | X | · Bloc de connexion | Référence hors de gamme |
| 5 | 182010 | X | · Accouplement | Maxi. 15mm ² |
| | 190128 | X | · Accouplement | Maxi. 15mm ² |
| | 190476 | X | · Accouplement | Maxi. 15mm ² |
| | (941412) | X | · Accouplement | Référence hors de gamme, Maxi. 20mm ² |
| 6 | (956924) | X | Cosse de câbles | Référence hors de gamme, Pour section de cable 0,5-1,5mm ² ., D.I.=3,7mm D=5,6mm |
| 7 | 881516 | X | Cosse de câbles | Pour section de cable 0,5-1,5mm ² ., D.I.=3,5mm D=5,5mm |
| | 881492 | X | Cosse de câbles | Pour section de cable 1,5-2,5mm ² ., D.I.=4,3mm D=8,7mm |
| | 881493 | X | Cosse de câbles | Pour section de cable 1,5-2,5mm ² ., D.I.=5,2mm D=8,7mm |

| RÉF | No Pièce | QTÉ | DÉSIGNATION | NOTES |
|-----|----------|-----|------------------------|------------------------------------------------------------------------------|
| | 881508 | X | Cosse de câbles | Pour section de cable 1,5-2,5mm², D.l=6,7mm D=11,9mm |
| | 881494 | X | Cosse de câbles | Pour section de cable 1,5-2,5mm², D.l=8,3mm D=11,9mm |
| | 881504 | X | Cosse de câbles | Pour section de cable 1,5-2,5mm², D.l=10,5mm D=15,9mm |
| | 881506 | X | Cosse de câbles | Pour section de cable 3,0-6,0mm², D.l=4,3mm D=9,5mm |
| | 881495 | X | Cosse de câbles | Pour section de cable 3,0-6,0mm², D.l=5,2mm D=9,5mm |
| | 881496 | X | Cosse de câbles | Pour section de cable 3,0-6,0mm², D.l=6,7mm D=12,7mm |
| | 881497 | X | Cosse de câbles | Pour section de cable 3,0-6,0mm², D.l=8,3mm D=12,7mm |
| | 881498 | X | Cosse de câbles | Pour section de cable 3,0-6,0mm², D.l=10,5mm D=15,4mm |
| | 881500 | X | Cosse de câbles | Pour section de cable 10,5-16,0mm², D.l=5,2mm D=15,9mm |
| | 881501 | X | Cosse de câbles | Pour section de cable 10,5-16,0mm², D.l=6,7mm D=15,9mm |
| | 881502 | X | Cosse de câbles | Pour section de cable 10,5-16,0mm², D.l=8,3mm D=15,9mm |
| | 940337 | X | Cosse de câbles | Pour section de cable 10,5-16,0mm², D.l=10,5mm D=15,9mm |
| | (949591) | X | Cosse de câbles | Référence hors de gamme, Pour section de cable 6,5-10,5mm², D.l=4,3mm D=8mm |
| | 881492 | X | Cosse de câbles, borne | Pour section de cable 0,75-2,0mm², (956945) D.l=4,3mm D=8mm |
| 8 | 881483 | X | Cosse de câbles | Pour section de cable 1,5-2,5mm², L=7,7mm B=7, 6mm |
| | 881484 | X | Cosse de câbles | Pour section de cable 3,0-6,0mm², L=7,7mm B=7, 6mm |
| 9 | 881485 | X | Cosse de câbles | Pour section de cable 1,5-2,5mm², L=7,7mm B=7, 6mm |
| | 881486 | X | Cosse de câbles | Pour section de cable 3,0-6,0mm², L=7,7mm B=7, 6mm |
| 10 | 881491 | X | Cosse de câbles | Pour section de cable 1,5-2,5mm², L=7,7mm B=7, 6mm |
| 11 | 881487 | X | Cosse de câbles | Pour section de cable 1,5-2,5mm², L=15,7mm B=6,3mm |
| | 881488 | X | Cosse de câbles | Pour section de cable 3,0-6,0mm², L=15,7mm B=6,3mm |
| 12 | 881518 | X | Cosse de câbles | Pour section de cable 1,5-2,5mm², L=10mm LA=6,3mm |
| 13 | (881509) | X | Cosse de câbles | Référence hors de gamme, Pour section de cable 1,5-2,5mm², D.l=4,4mm D=9,8mm |
| | (881505) | X | Cosse de câbles | Référence hors de gamme, Pour section de cable 1,5-2,5mm², D.l=5,2mm D=8,7mm |
| | (881511) | X | Cosse de câbles | Référence hors de gamme, Pour section de cable 3,0-6,0mm², D.l=4,4mm D=8mm |
| 14 | 942429 | X | Cosse de câbles | Pour section de cable 1,5-2,5mm², D.l=1,8mm L=14,4mm |
| 15 | 956956 | X | Douille raccord | Pour section de cable 0,5-1,5mm², L=26mm |
| | 956958 | X | Douille raccord | Pour section de cable 1,5-2,5mm², L=26mm |
| | 956960 | X | Douille raccord | Pour section de cable 3,0-6,0mm², L=28mm |
| 16 | 829311 | X | Fiche plate | D.l=5,2mm B=6,35mm |
| | 944485 | X | Cosse de câbles | D.l=5,2mm B=6,3mm droit |
| 17 | 959046 | X | Isolant | D.l=9mm |
| 18 | 76614 | X | Col caoutchouc | |
| | (841234) | X | Col caoutchouc | Référence hors de gamme |
| 19 | 673580 | X | Protection de cosse | |
| 20 | 941269 | X | Tampon | D=25mm |
| 21 | 958213 | X | Isolant | |
| 22 | 958212 | X | Isolant | |
| 23 | (941104) | X | Isolant | Référence hors de gamme |
| 24 | (941105) | X | Isolant | Référence hors de gamme |
| 25 | 945830 | X | Isolant | |
| 26 | 945831 | X | Fiche isolante | |
| 27 | 1214948 | X | Isolant | |
| 28 | (949181) | X | Douille isolante | Référence hors de gamme |
| | | X | Isolant | |

| | | |
|------------------|----------------------------------------------------------------|---------------|
| 7742260-30-15254 | 6162 www.dbmoteurs.fr | Upd:2013-11-0 |
|------------------|----------------------------------------------------------------|---------------|

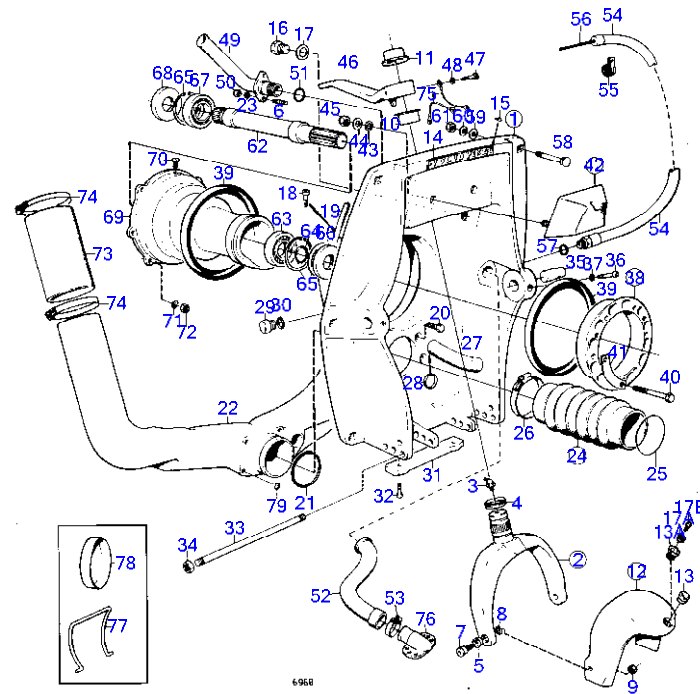

AQ190A

| RÉF | No Pièce | QTÉ | DÉSIGNATION | Voir | NOTES |
|-----|----------|-----|------------------------|----------|--------------------------------------------------------------------------|
| 1 | 875532 | 1 | Bague serrage | | Remplace par 1pc 875671, 1pc 851265, 1pc 851263, 2pcs 941807., Anc. mod. |
| | 875671 | 1 | Toile-écran | | Nouv. mod. |
| 2 | 839441 | 1 | · Fusée | | |
| 3 | 914169 | 1 | · Graisseur | | |
| 4 | 839195 | 1 | · Bague | | |
| | | | bulletin 48-23 | 48-23-EN | Joint |
| 5 | 814640 | 2 | · Bague | | |
| 6 | 941872 | 2 | · Goujon | | |
| 7 | 897798 | 2 | · Vis d'appui | | |
| 8 | 897244 | 2 | · Rondelle | | |
| 9 | 943152 | 2 | · Écrou | | |
| 10 | 832651 | 1 | · Bague | | Lower |
| 11 | 832652 | 1 | · Bague | | Upper |
| 12 | 814684 | 1 | · Casque de protection | | Anc. mod. |
| | 851267 | 1 | · Casque de protection | | Nouv. mod. |
| 13 | 814641 | 1 | · Bague | | Anc. mod. |
| 13A | 851262 | 1 | · Bague | | Pour tourillon avec deux vis., Nouv. mod. |
| 14 | 832608 | 1 | · Tôle | | |
| 15 | 804269 | 2 | · Vis de commande | | |
| 16 | (897744) | 1 | · Tampon | | Anc. mod., Référence hors de gamme |
| 17 | 897745 | 1 | · Joint | | Anc. mod. |
| 17A | 852705 | 1 | Goupille-guide | | Nouv. mod., voir groupe 4C |
| 17B | 941807 | 2 | Vis à six pans creux | | Nouv. mod., voir groupe 4C |
| 18 | 956568 | 2 | Vis à six pans creux | | Voir groupe 9 |
| 19 | 897726 | 1 | Lisse étanchéité | | |
| 20 | 959967 | 4 | Vis à tête hexagonal | | |
| 21 | 925256 | 1 | Joint torique | | |
| 22 | (835911) | 1 | Passage d'échappement | | Référence hors de gamme |
| 23 | 955893 | 2 | Rondelle | | |
| 24 | 850004 | 1 | Soufflet d'échappement | | |
| 25 | (897803) | 9 | · Bague | | Référence hors de gamme |
| 26 | 961675 | 2 | Collier serrage | | |
| 27 | 897773 | 1 | Tube sortie eau | | |
| 28 | (897836) | 1 | Rondelle | | Référence hors de gamme |
| 29 | (897744) | 1 | Tampon | | Référence hors de gamme |
| 30 | 897745 | 1 | Joint | | |
| 31 | 832598 | 1 | Anode de zinc | | |
| 32 | 959438 | 2 | Vis à six pans creux | | |
| 33 | 814301 | 1 | Axe réglage | | |
| 34 | 814357 | 2 | Écrou à bride | | |
| 35 | 897831 | 2 | Goupille-guide | | |
| 36 | 941873 | 2 | Vis à six pans creux | | |
| 37 | 941670 | 2 | Rondelle | | |
| 38 | 806310 | 1 | Kit montage | | |
| 39 | 804190 | 2 | · Bague caoutchouc | | |
| 40 | 191844 | 6 | · Vis à tête hexagonal | | |

7742260-44-15256

6968
www.dbmoteurs.fr

Upd:2013-11-08

AQ190A, AQ240A

AQ190A

| RÉF | No Pièce | QTÉ | DÉSIGNATION | Voir | NOTES |
|-----|----------|-----|----------------------|------|----------------------------------------|
| 41 | 806624 | 3 | · Gache | | |
| 42 | 875531 | 1 | Coussin caoutchouc | | |
| 43 | 832565 | 2 | · Joint | | |
| 44 | 940097 | 2 | · Rondelle | | |
| 45 | 950364 | 2 | · Contre-écrou | | |
| 46 | (850299) | 1 | Levier d'attaque | | Voir groupe 6, Référence hors de gamme |
| 47 | 955537 | 1 | Vis à tête hexagonal | | |
| 48 | 940097 | 1 | Rondelle | | |
| 49 | (834574) | 1 | Passe-cable | | Référence hors de gamme |
| 50 | 950352 | 2 | Contre-écrou | | |
| 51 | 925063 | 1 | Joint torique | | |
| 52 | | 1 | Flexible | | |
| 53 | 961668 | 1 | Collier serrage | | |
| 54 | 839091 | 1 | Gaine de protection | | |
| 55 | 952635 | 1 | Collier serrage | | |
| 56 | | X | cable de commande | | Voir groupe 9 |
| 57 | 897745 | 1 | Joint | | |
| 58 | 943426 | 6 | Vis | | |
| 59 | 850418 | 6 | Joint torique | | |
| 60 | 190878 | 6 | Rondelle | | |
| 61 | 940176 | 6 | Écrou hexagonal | | |
| 62 | 839425 | 1 | Fusée | | |
| 63 | 181105 | 1 | Roulement billes | | |
| 64 | 914462 | 1 | Circlip | | |
| 65 | 914533 | 3 | Circlip | | |
| 66 | 958860 | 1 | Bague étanchéité | | |
| 67 | 11013 | 1 | Roulement billes | | |
| 68 | 958860 | 1 | Bague étanchéité | | |
| 69 | 839482 | 1 | Boitier intermediair | | |
| 70 | 804262 | 1 | Tampon | | |
| 71 | 941909 | 6 | Rondelle élastique | | |
| 72 | 940157 | 6 | Écrou hexagonal | | |
| 73 | 952986 | X | Flexible | | L=2X130mm,voir groupe 2B |
| 74 | 943482 | 4 | Collier serrage | | |
| 75 | | X | cables et cosses | | Voir groupe 3 |
| 76 | 832846 | 1 | Raccord flexible | | Voir groupe 4C |
| 77 | 897824 | 1 | Verrou transport | | Pour transport. |
| 78 | 944738 | 1 | Tampon | | Pour transport. |
| 79 | 925055 | 4 | Joint torique | | |
| | | | | | |

AQ240A

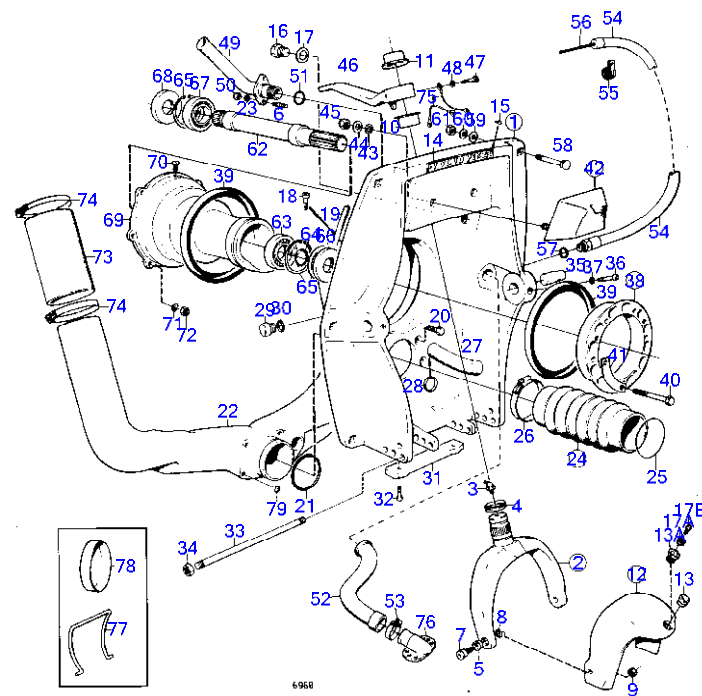

AQ240A

| RÉF | No Pièce | QTÉ | DÉSIGNATION | Voir | NOTES |
|-----|----------|-----|------------------------|----------|--------------------------------------------------------------------------|
| 1 | 875532 | 1 | Bague serrage | | Remplace par 1pc 875671, 1pc 851265, 1pc 851263, 2pcs 941807., Anc. mod. |
| | 875671 | 1 | Toile-écran | | Nouv. mod. |
| 2 | 839441 | 1 | · Fusée | | |
| 3 | 914169 | 1 | · Graisseur | | |
| 4 | 839195 | 1 | · Bague | | |
| | | | bulletin 48-23 | 48-23-EN | Joint |
| 5 | 814640 | 2 | · Bague | | |
| 6 | 941872 | 2 | · Goujon | | |
| 7 | 897798 | 2 | · Vis d'appui | | |
| 8 | 897244 | 2 | · Rondelle | | |
| 9 | 943152 | 2 | · Écrou | | |
| 10 | 832651 | 1 | · Bague | | Lower |
| 11 | 832652 | 1 | · Bague | | Upper |
| 12 | 814684 | 1 | · Casque de protection | | Anc. mod. |
| | 851267 | 1 | · Casque de protection | | Nouv. mod. |
| 13 | 814641 | 1 | · Bague | | Anc. mod. |
| 13A | 851262 | 1 | · Bague | | Pour tourillon avec deux vis., Nouv. mod. |
| 14 | 832608 | 1 | · Tôle | | |
| 15 | 804269 | 2 | · Vis de commande | | |
| 16 | (897744) | 1 | · Tampon | | Anc. mod., Référence hors de gamme |
| 17 | 897745 | 1 | · Joint | | Anc. mod. |
| 17A | 852705 | 1 | Goupille-guide | | Nouv. mod., voir groupe 4C |
| 17B | 941807 | 2 | Vis à six pans creux | | Nouv. mod., voir groupe 4C |
| 18 | 956568 | 2 | Vis à six pans creux | | Voir groupe 9 |
| 19 | 897726 | 1 | Lisse étanchéité | | |
| 20 | 959967 | 4 | Vis à tête hexagonal | | |
| 21 | 925256 | 1 | Joint torique | | |
| 22 | (835912) | 1 | Passage d'échappement | | Référence hors de gamme |
| 23 | 955893 | 2 | Rondelle | | |
| 24 | 850004 | 1 | Soufflet d'échappement | | |
| 25 | (897803) | 9 | · Bague | | Référence hors de gamme |
| 26 | 961675 | 2 | Collier serrage | | |
| 27 | 897773 | 1 | Tube sortie eau | | |
| 28 | (897836) | 1 | Rondelle | | Référence hors de gamme |
| 29 | (897744) | 1 | Tampon | | Référence hors de gamme |
| 30 | 897745 | 1 | Joint | | |
| 31 | 832598 | 1 | Anode de zinc | | |
| 32 | 959438 | 2 | Vis à six pans creux | | |
| 33 | 814301 | 1 | Axe réglage | | |
| 34 | 814357 | 2 | Écrou à bride | | |
| 35 | 897831 | 2 | Goupille-guide | | |
| 36 | 941873 | 2 | Vis à six pans creux | | |
| 37 | 941670 | 2 | Rondelle | | |
| 38 | 806310 | 1 | Kit montage | | |
| 39 | 804190 | 2 | · Bague caoutchouc | | |
| 40 | 191844 | 6 | · Vis à tête hexagonal | | |

7742260-44-15256B

6968
www.dbmoteurs.fr

Upd:2013-11-08

AQ190A, AQ240A

AQ240A

| RÉF | No Pièce | QTÉ | DÉSIGNATION | Voir | NOTES |
|-----|----------|-----|----------------------|------|----------------------------------------|
| 41 | 806624 | 3 | · Gache | | |
| 42 | 875531 | 1 | Coussin caoutchouc | | |
| 43 | 832565 | 2 | · Joint | | |
| 44 | 940097 | 2 | · Rondelle | | |
| 45 | 950364 | 2 | · Contre-écrou | | |
| 46 | (850299) | 1 | Levier d'attaque | | Voir groupe 6, Référence hors de gamme |
| 47 | 955537 | 1 | Vis à tête hexagonal | | |
| 48 | 940097 | 1 | Rondelle | | |
| 49 | (834574) | 1 | Passe-cable | | Référence hors de gamme |
| 50 | 950352 | 2 | Contre-écrou | | |
| 51 | 925063 | 1 | Joint torique | | |
| 52 | | 1 | Flexible | | |
| 53 | 961668 | 1 | Collier serrage | | |
| 54 | 839091 | 1 | Gaine de protection | | |
| 55 | 952635 | 1 | Collier serrage | | |
| 56 | | X | cable de commande | | Voir groupe 9 |
| 57 | 897745 | 1 | Joint | | |
| 58 | 943426 | 6 | Vis | | |
| 59 | 850418 | 6 | Joint torique | | |
| 60 | 190878 | 6 | Rondelle | | |
| 61 | 940176 | 6 | Écrou hexagonal | | |
| 62 | 839425 | 1 | Fusée | | |
| 63 | 181105 | 1 | Roulement billes | | |
| 64 | 914462 | 1 | Circlip | | |
| 65 | 914533 | 3 | Circlip | | |
| 66 | 958860 | 1 | Bague étanchéité | | |
| 67 | 11013 | 1 | Roulement billes | | |
| 68 | 958860 | 1 | Bague étanchéité | | |
| 69 | 839482 | 1 | Boitier intermediair | | |
| 70 | 804262 | 1 | Tampon | | |
| 71 | 941909 | 6 | Rondelle élastique | | |
| 72 | 940157 | 6 | Écrou hexagonal | | |
| 73 | 952986 | X | Flexible | | L=2X130mm,voir groupe 2B |
| 74 | 943482 | 4 | Collier serrage | | |
| 75 | | X | cables et cosses | | Voir groupe 3 |
| 76 | 832846 | 1 | Raccord flexible | | Voir groupe 4C |
| 77 | 897824 | 1 | Verrou transport | | Pour transport. |
| 78 | 944738 | 1 | Tampon | | Pour transport. |
| 79 | 925055 | 4 | Joint torique | | |
| | | | | | |

7742260-44-15256B

6968
www.dbmoteurs.fr

Upd:2013-11-08

AQ190A, AQ240A

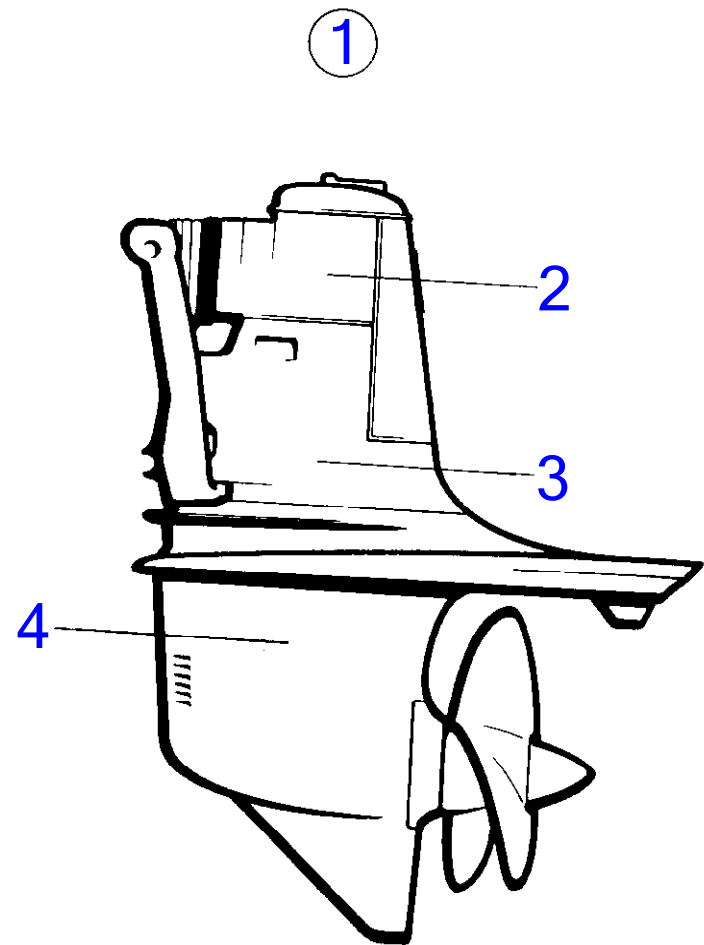

3508

AQ190A, AQ240A

VOLVO PENTA

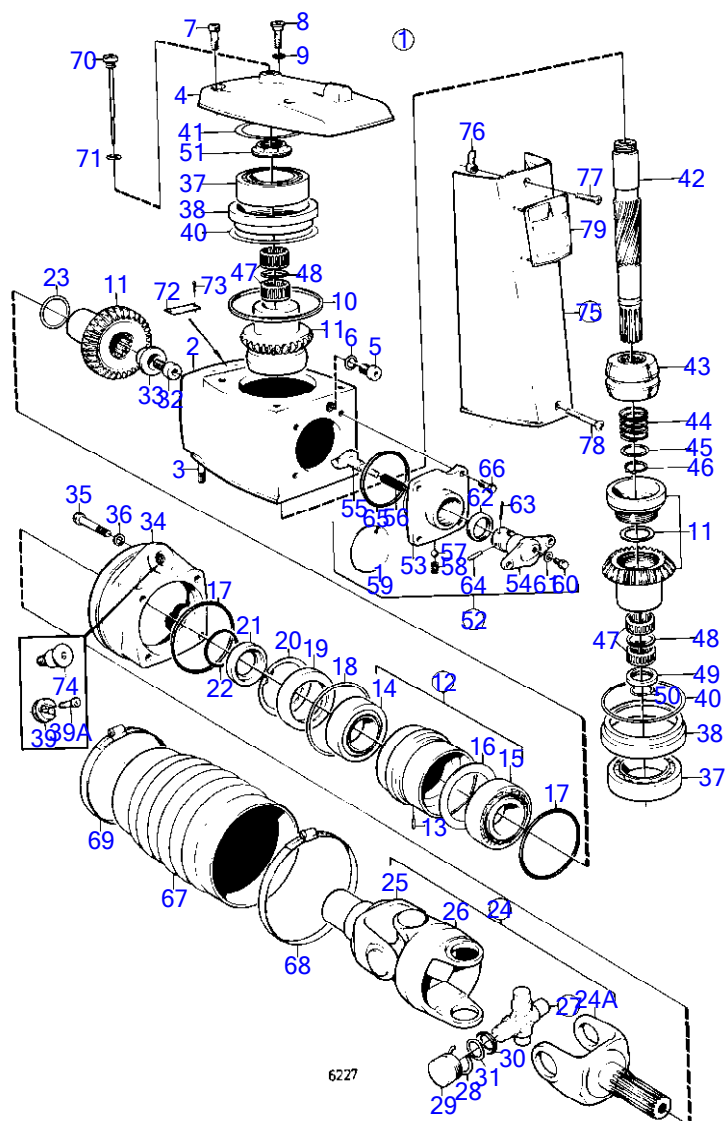

| RÉF | No Pièce | QTÉ | DÉSIGNATION | Voir | NOTES |
|-----|----------|-----|-------------------------|-------------|------------------------------------------------------------------------------------------|
| 1 | | 1 | | | Remplace par 1pc 851340, 1pc 851267., Inclus dans la transmission AQ 839400., PZ-2890112 |
| | 850460 | 1 | Engrenage supérieur | | Remplace par 1pc 851340, 1pc 851267., Inclus dans la transmission AQ 850354., PZ-2898014 |
| | 851340 | 1 | Engrenage supérieur | | Inclus dans la transmission AQ 851317., PZ2898015- |
| 2 | (832674) | 1 | · Isolant | | Référence hors de gamme |
| 3 | 941814 | 2 | · Goujon | 15260 | |
| 4 | 832667 | 1 | · Couvercle boîte vite | | |
| 5 | 814179 | 1 | · Tampon | | |
| 6 | 897682 | 1 | · Joint | | |
| 7 | 941807 | 3 | · Vis à six pans creux | | |
| 8 | 814643 | 1 | · Vis creuse | | |
| 9 | 955989 | 1 | · Joint torique | | |
| 10 | 832669 | 1 | · Joint | | |
| 11 | 839027 | 1 | · Jeu pignons | | |
| 12 | 875425 | 1 | · Presse-étoupe | | |
| 13 | 951940 | 1 | · Goupille tubulaire | | |
| 14 | 183247 | 1 | · Roulement à rouleaux | | |
| 15 | 183668 | 1 | · Roulement à rouleaux | | |
| 16 | 897772 | 1 | · Déflexeur d'huile | | |
| 17 | 925256 | 2 | · Joint torique | | |
| 18 | 941826 | X | · Cale réglage | | E=0,05mm |
| | 941827 | X | · Cale réglage | | E=0,2mm |
| | 948230 | X | · Cale réglage | | E=0,35mm |
| 19 | 839253 | 1 | · Bague étanchéité | | |
| 20 | 914538 | 1 | · Circlip | | |
| 21 | 832675 | 1 | · Rondelle | | |
| 22 | 956000 | 1 | · Joint torique | | |
| 23 | 943871 | X | · Cale réglage | | E=0,05mm |
| | 943872 | X | · Cale réglage | | E=0,1mm |
| | 943873 | X | · Cale réglage | | E=0,2mm |
| 24 | 839028 | 1 | · Cardan | | |
| | | | bulletin P-44-1-5 | P-44-1-5-EN | Joint cardan |
| 24A | 897774 | 1 | · Fourche | | |
| | | | bulletin P-44-1-5 | P-44-1-5-EN | Joint cardan |
| 25 | 839026 | 1 | · Fourche | | |
| 26 | 897706 | 1 | · Pièce intermédiaire | | |
| 27 | 897707 | 2 | · Croisillon | | |
| 28 | (897776) | 4 | · Anneau verrouillage | | Référence hors de gamme |
| 29 | | 8 | · roulement à aiguilles | | |
| 30 | | 8 | · bague de protection | | |
| 31 | | 8 | · bague en liège | | |
| 32 | (851293) | 1 | · Vis | | Référence hors de gamme |
| 33 | 839013 | 1 | · Rondelle | | |
| 34 | 832573 | 1 | · Bague serrage | | Inclus dans la transmission AQ 839400., PZ-2890112 |
| | (839589) | 1 | · Bague serrage | | Référence hors de gamme, Inclus dans la transmission AQ 850354., PZ-2898014 |
| | 851265 | 1 | · Bague serrage | | Inclus dans la transmission AQ 851317., PZ2898015- |
| 35 | 956590 | 4 | · Vis à six pans creux | | |

| RÉF | No Pièce | QTÉ | DÉSIGNATION | Voir | NOTES |
|-----|----------|-----|------------------------|--------------|--------------------------------------------------------------|
| 36 | 942598 | 4 | · Rondelle | | |
| 37 | 183729 | 2 | · Roulement billes | | |
| 38 | 832644 | 2 | · Manchon de palier | | |
| 39 | 852705 | 1 | · Goupille-guide | | PZ2898015- |
| 39A | 941807 | 2 | · Vis à six pans creux | | PZ2898015- |
| 40 | 943869 | X | · Cale réglage | | E=0,05mm |
| | 946179 | X | · Cale réglage | | E=0,1mm |
| | 943870 | X | · Cale réglage | | E=0,2mm |
| 41 | 943866 | X | · Cale réglage | | E=0,1mm |
| | 943867 | X | · Cale réglage | | E=0,2mm |
| | 943868 | X | · Cale réglage | | E=0,4mm |
| 42 | 897385 | 1 | · Arbre | | |
| 43 | 814601 | 1 | · Manchon guidage | | |
| | | | bulletin P-44-1-8 | P-44-1-8-EN | Mécanisme changement de marche, cône d'accouplement et patin |
| | | | bulletin P-44-1-18 | P-44-1-18-EN | Shift Cone |
| 44 | 813970 | 1 | · Ressort | | |
| 45 | 26411 | 1 | · Cale réglage | | |
| 46 | 951077 | 1 | · Circlip | | |
| 47 | 181359 | 4 | · Couronne à aiguilles | | |
| 48 | (897308) | 2 | · Bague entretoise | | Référence hors de gamme |
| 49 | 897313 | 1 | · Bague entretoise | | |
| 50 | 897312 | 2 | · Anneau verrouillage | | |
| 51 | 839332 | X | · Écrou | | Alt,E=2,00mm |
| | 839333 | X | · Écrou | | Alt,E=2,37mm |
| | 839334 | X | · Écrou | | Alt,E=2,65mm |
| 52 | 839504 | 1 | · Mécanisme de changem | | |
| 53 | 839505 | 1 | · Ensemble tournant | | |
| 54 | 897816 | 1 | · Piston excentrique | | |
| | | | bulletin P-44-1-7 | P-44-1-7-EN | Mécanisme changement de marche, piston excentrique |
| 55 | 814603 | 1 | · Talon guidage | | |
| 56 | 814184 | 1 | · Ressort | | |
| 57 | (60309) | 2 | · Bille | | Référence hors de gamme, PZ-2829528 |
| 58 | (839136) | 2 | · Ressort | | Référence hors de gamme, PZ-2829528 |
| 59 | (941338) | X | · Fil arrêt | | Référence hors de gamme, PZ-2829528 L=300mm |
| 60 | 897711 | 1 | · Vis à tête hexagonal | | |
| 61 | 897871 | X | · Cale réglage | | E=0,2mm |
| 62 | 958838 | 1 | · Bague étanchéité | | |
| 63 | 951924 | 1 | · Goupille tubulaire | | |
| 64 | 942871 | 1 | · Boulon à trou goupil | | |
| 65 | 925093 | 1 | · Joint torique | | |
| 66 | 940169 | 4 | · Vis à tête hexagonal | | |
| 67 | 875256 | 1 | · Soufflet | | |
| 68 | 853013 | 1 | · Collier serrage | | |
| 69 | 853012 | 1 | · Collier serrage | | |
| 70 | 839351 | 1 | · Jauge d'huile | | |
| 71 | 955974 | 1 | · Joint torique | | |

| | | |
|------------------|----------------------------------------------------------------|---------------|
| 7742260-44-15259 | 6227 www.dbmoteurs.fr | Upd:2013-11-0 |
|------------------|----------------------------------------------------------------|---------------|

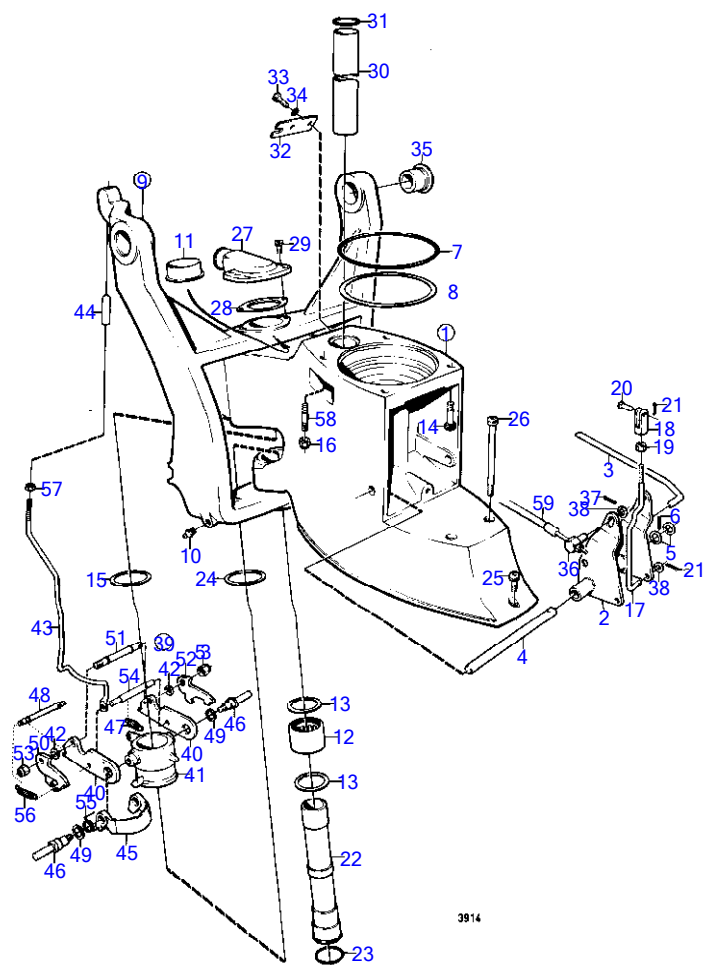

3914

| RÉF | No Pièce | QTÉ | DÉSIGNATION | Voir | NOTES |
|-----|----------|-----|------------------------|------|-------------------------|
| 1 | 832682 | 1 | Boitier intermediair | | |
| 2 | 897829 | 1 | · Étrier de changement | | |
| 3 | 814397 | 1 | · Tige d'accouplement | | |
| 4 | 897447 | 1 | · Arbre | | |
| 5 | 897511 | 2 | · Rondelle | | |
| 6 | 17253 | 1 | · Goupille fendue | | |
| 7 | 925259 | 1 | Joint torique | | |
| 8 | 943866 | X | Cale réglage | | E=0,1mm |
| | 943867 | X | Cale réglage | | E=0,2mm |
| | 943868 | X | Cale réglage | | E=0,4mm |
| 9 | 875365 | 1 | Fourche | | |
| 10 | 940194 | 1 | · Graisseur | | |
| 11 | 814388 | 1 | · Bague | | |
| 12 | 183391 | 1 | · Roulements à aiguill | | |
| 13 | 181620 | 2 | · Bague étanchéité | | |
| 14 | 941807 | 2 | Vis à six pans creux | | |
| 15 | 814390 | 2 | Rondelle plastique | | |
| 16 | 941885 | 2 | Contre-écrou | | |
| 17 | 897448 | 1 | Tige réglage | | |
| 18 | 813954 | 1 | Fourche | | |
| 19 | 940190 | 1 | Écrou hexagonal | | |
| 20 | 192662 | 1 | Goupille fendue | | |
| 21 | 17253 | 2 | Goupille fendue | | |
| 22 | 814386 | 1 | Fusée de direction | | |
| 23 | 941820 | 1 | Joint torique | | |
| 24 | 897696 | 1 | Rondelle | | |
| 25 | 941809 | 1 | Vis à six pans creux | | |
| 26 | 941808 | 2 | Vis à six pans creux | | |
| 27 | 851766 | 1 | Raccord flexible | | Voir groupe 4A |
| 28 | 814356 | 1 | Étanchéité | | |
| 29 | 941813 | 2 | Vis à six pans creux | | |
| 30 | 897644 | 1 | Tuyau | | |
| 31 | 125017 | 2 | Joint torique | | |
| 32 | (897457) | 1 | Support câbles | | Référence hors de gamme |
| 33 | 940168 | 2 | Vis à tête hexagonal | | |
| 34 | 940191 | 2 | Rondelle | | |
| 35 | 876278 | 2 | Jeu de bagues | | |
| 36 | 804312 | 1 | Dé | | |
| 37 | 17276 | 1 | Goupille fendue | | |
| 38 | 940191 | 2 | Rondelle | | |
| 39 | 814434 | 1 | Butée d'inversion | | |
| 40 | 814391 | 2 | · Loquet | | |
| 41 | 814389 | 1 | · Manchon de palier | | |
| 42 | 814422 | 2 | · Rondelle entretoise | | |
| 43 | 852046 | 1 | · Tige-poussoir | | (814421) |
| 44 | 897722 | 1 | · Douille pression | | |

7742260-44-15260 3914 Upd:2013-11-06
www.dbmoteurs.fr

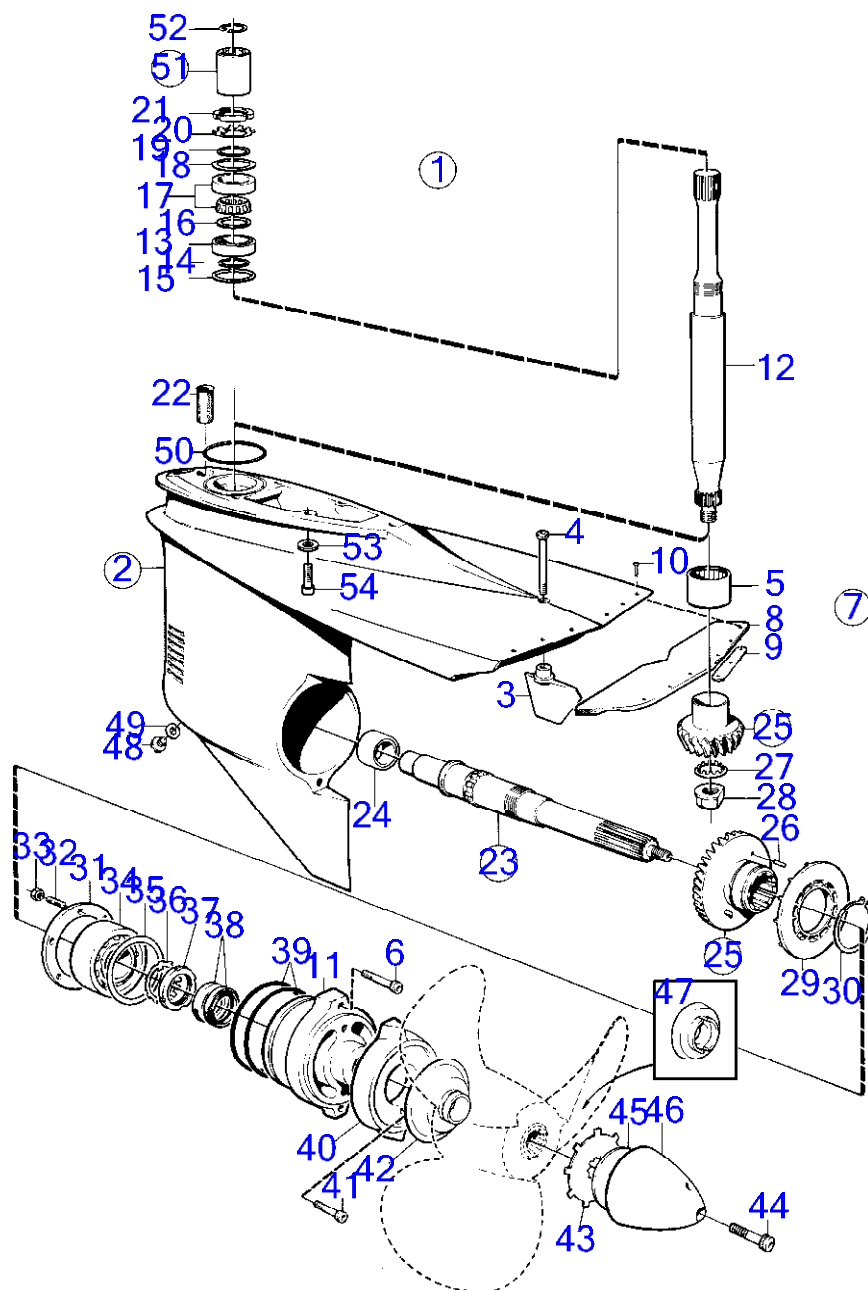

26981

26981

7742260-44-15261

AQ190A, AQ240A

| RÉF | No Pièce | QTÉ | DÉSIGNATION | NOTES |
|-----|----------|-----|--------------------------|--------------------------------------------------------------------------------|
| 1 | 839390 | 1 | Rapport inférieur | Rapport 1,61:1 |
| | 839391 | 1 | Rapport inférieur | Rapport 1,89:1 |
| | 839392 | 1 | Rapport inférieur | Rapport 2,15:1 |
| 2 | 875523 | 1 | · Isolant | |
| 3 | 851567 | 1 | · · Tôle radiateur | (850012) PZ-2862967 |
| | | 1 | · · broche de direction | Remplace par 1pc 851452, 1pc 959440., (850492) PZ2862968- |
| | | | · · | PZ-28004759 |
| | 851452 | 1 | · · Tôle radiateur | PZ28004760- |
| 4 | 959422 | 1 | · · Vis à six pans creux | PZ-2862967 |
| | | | · · | =32mm 1/4"UNC |
| | 959421 | 1 | · · Vis | PZ-2862967 |
| | | | · · | L=25mm 1/4"UNC |
| | 959439 | 1 | · · Vis à six pans creux | PZ2862968- |
| | | | · · | PZ-28004759 5/16"UNC |
| | 959440 | 1 | · · Vis à six pans creux | PZ28004760- |
| 5 | 183497 | 1 | · · Roulement aiguilles | |
| 6 | 941812 | 2 | · · Vis à six pans creux | |
| 7 | | 1 | · · porte d'échappement | Remplace par 850004 (soufflet d'échappement avec valve antiretour), PZ-2850005 |
| 8 | | 1 | · · levre en caoutchouc | |
| 9 | | 2 | · · plaque | |
| 10 | | 6 | · · rivet | |
| 11 | 839389 | 1 | · Ensemble tournant | |
| 12 | 832555 | 1 | · Arbre intermédiaire | |
| 13 | 183374 | 1 | · Roulement billes | |
| 14 | 941832 | X | · Cale réglage | E=0,05mm |
| | 941833 | X | · Cale réglage | E=0,20mm |
| 15 | 832191 | 1 | · Joint | |
| 16 | 944970 | X | · Cale réglage | E=1,60mm |
| 17 | 11072 | 1 | · Roulement à rouleaux | |
| 18 | 944522 | X | · Cale réglage | E=0,05mm |
| | 42981 | X | · Cale réglage | E=0,10mm |
| | 42980 | X | · Cale réglage | E=0,35mm |
| 19 | 897387 | 1 | · Bague serrage | |
| 20 | 907023 | 1 | · Rondelle verrouillag | |
| 21 | 906633 | 1 | · Écrou rond | |
| 22 | 814482 | 1 | · Crépine d'huile | |
| 23 | 875524 | 1 | · Arbre hélice | |
| 24 | 183390 | 1 | · · Douille à aiguilles | |
| 25 | 832624 | 1 | · Jeu pignons | Rapport 1,61:1 |
| | (832628) | 1 | · Jeu pignons | Référence hors de gamme, Rapport 1,89:1 |
| | (832632) | 1 | · Jeu pignons | Référence hors de gamme, Rapport 2,15:1 |
| 26 | | 2 | · · pin | |
| 27 | 814165 | 1 | · Rondelle | |
| 28 | 814164 | 1 | · Écrou | |
| 29 | 832548 | 1 | · Rotor pompe | |
| 30 | 914474 | 1 | · Circlip | |

| RÉF | No Pièce | QTÉ | DÉSIGNATION | NOTES |
|-----|----------|-----|------------------------|---------------------------------------------|
| 31 | 832725 | 1 | · Bague butée | |
| 32 | 953449 | 6 | · Goujon | |
| 33 | 955825 | 6 | · Écrou hexagonal | |
| 34 | 181366 | 1 | · Roulement billes | |
| 35 | 944561 | X | · Cale réglage | E=0,05mm |
| | 944562 | X | · Cale réglage | E=0,10mm |
| | 851767 | X | · Cale réglage | E=0,20mm |
| 36 | 907025 | 1 | · Rondelle verrouillag | |
| 37 | 906635 | 1 | · Écrou rond | |
| 38 | 897426 | 2 | · Bague étanchéité | |
| 39 | 925261 | 2 | · Joint torique | |
| 40 | 875815 | 1 | · Kit bague de zinc | |
| 41 | 941809 | 2 | · Vis à six pans creux | |
| 42 | 839423 | 1 | · Coupe-filin | |
| 43 | 897367 | 1 | · Rondelle verrouillag | Anc. mod. |
| 44 | 850889 | 1 | · Vis | Nouv. mod. |
| 45 | 850888 | 1 | · Rondelle plastique | Nouv. mod. |
| 46 | | 1 | · cone d'helice | Remplace par 1pc 850785, 1pc 851261. |
| | 850785 | 1 | · Cone d'hélice | |
| 47 | 851261 | 1 | · Rondelle entretoise | Pour helices avec moyeu court., PZ28015547- |
| 48 | 839354 | 1 | · Tampon | |
| 49 | 955974 | 1 | · Joint torique | |
| 50 | 925256 | 1 | · Joint torique | |
| 51 | 875183 | 1 | Manchon cannelé | |
| 52 | 914508 | 1 | · Circlip | |
| 53 | 853095 | 1 | Rondelle | |
| 54 | 941810 | 4 | Vis à six pans creux | |

AQ190A, AQ240A

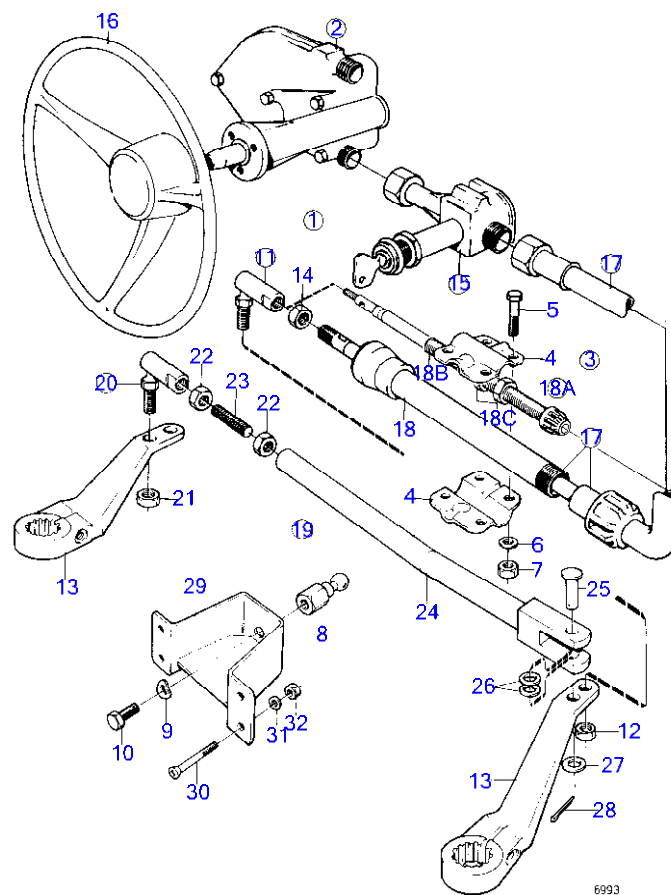

AQ190A, AQ240A

| RÉF | No Pièce | QTÉ | DÉSIGNATION | Voir | NOTES |
|-----|----------|-----|--------------------------|-------|------------------------------------------------------------------------------------------------|
| 1 | | 1 | kit de tete de direction | | |
| 2 | 850809 | 1 | · Tête de commande | | |
| | | | · · | 15264 | |
| 3 | (835694) | 1 | · Collier serrage | | Référence hors de gamme |
| 4 | | 2 | · · bloc de serrage | | |
| 5 | (955638) | 4 | · · Vis à tête hexagonal | | Référence hors de gamme |
| 6 | 941906 | 4 | · · Rondelle élastique | | |
| 7 | 955846 | 4 | · · Écrou hexagonal | | |
| 8 | | 1 | · · pivot | | |
| 9 | 940280 | 1 | · · Rondelle élastique | | |
| 10 | (955707) | 1 | · · Vis à tête hexagonal | | Référence hors de gamme |
| 11 | (814152) | 1 | Rotule articulation | | Référence hors de gamme |
| 12 | 950386 | 1 | · Contre-écrou | | |
| 13 | | 1 | levier de direction | | Voir groupe 4A |
| 14 | 940154 | 1 | Écrou hexagonal | | |
| 15 | (839544) | 1 | Verrou de commande | | Référence hors de gamme |
| | | | · | 15265 | |
| 16 | (850936) | 1 | Volant de direction | | Référence hors de gamme, (814138) |
| 17 | 850810 | X | Câble de direction | | Pour les anciens modeles, cable de direction de rechange + 1PC 850772 kit de tuyaux., L=3000mm |
| | 850811 | X | Câble de direction | | Pour les anciens modeles, cable de direction de rechange + 1PC 850772 kit de tuyaux., L=3300mm |
| | 850812 | X | Câble de direction | | Pour les anciens modeles, cable de direction de rechange + 1PC 850772 kit de tuyaux., L=3600mm |
| | 850813 | X | Câble de direction | | Pour les anciens modeles, cable de direction de rechange + 1PC 850772 kit de tuyaux., L=3900mm |
| | 850814 | X | Câble de direction | | Pour les anciens modeles, cable de direction de rechange + 1PC 850772 kit de tuyaux., L=4200mm |
| | 850815 | X | Câble de direction | | Pour les anciens modeles, cable de direction de rechange + 1PC 850772 kit de tuyaux., L=4500mm |
| | 850816 | X | Câble de direction | | Pour les anciens modeles, cable de direction de rechange + 1PC 850772 kit de tuyaux., L=4800mm |
| | 850817 | X | Câble de direction | | Pour les anciens modeles, cable de direction de rechange + 1PC 850772 kit de tuyaux., L=5100mm |
| | 850818 | X | Câble de direction | | Pour les anciens modeles, cable de direction de rechange + 1PC 850772 kit de tuyaux., L=5500mm |
| | 850822 | X | Câble de direction | | Pour les anciens modeles, cable de direction de rechange + 1PC 850772 kit de tuyaux., L=6700mm |
| | 850826 | X | Câble de direction | | Pour les anciens modeles, cable de direction de rechange + 1PC 850772 kit de tuyaux., L=7900mm |
| | 850828 | X | Câble de direction | | Pour les anciens modeles, cable de direction de rechange + 1PC 850772 kit de tuyaux., L=8500mm |
| 18 | (839674) | 1 | Tuyau | | Référence hors de gamme, Pour les anciens modeles de cable de direction. |
| 18A | (850772) | 1 | Kit tuyaux | | Référence hors de gamme |
| 18B | 850771 | 1 | · Fixation | | |
| 18C | 850778 | 4 | · Écrou | | |
| 19 | (850386) | 1 | Barre d'accouplement | | Référence hors de gamme, Seulement pour installation double. |
| 20 | (814152) | 1 | · Rotule articulation | | Référence hors de gamme |
| 21 | 950386 | 1 | · · Contre-écrou | | |
| 22 | 940154 | 2 | · Écrou hexagonal | | |
| 23 | (839577) | 1 | · Tige | | Référence hors de gamme |
| 24 | (850383) | 1 | · Tuyau | | Référence hors de gamme |
| 25 | | 1 | | | |
| 26 | (962682) | 2 | Rondelle | | Référence hors de gamme |
| 27 | 955897 | 1 | Rondelle | | |
| 28 | (907856) | 1 | Goupille fendue | | Référence hors de gamme |
| 29 | (835680) | 1 | Fixation | | Référence hors de gamme |
| 30 | (804435) | 4 | Vis | | Référence hors de gamme |

7742260-64-15263

6993
www.dbmoteurs.fr

Upd:2013-11-08

AQ190A, AQ240A

7742260-64-15263

AQ190A, AQ240A

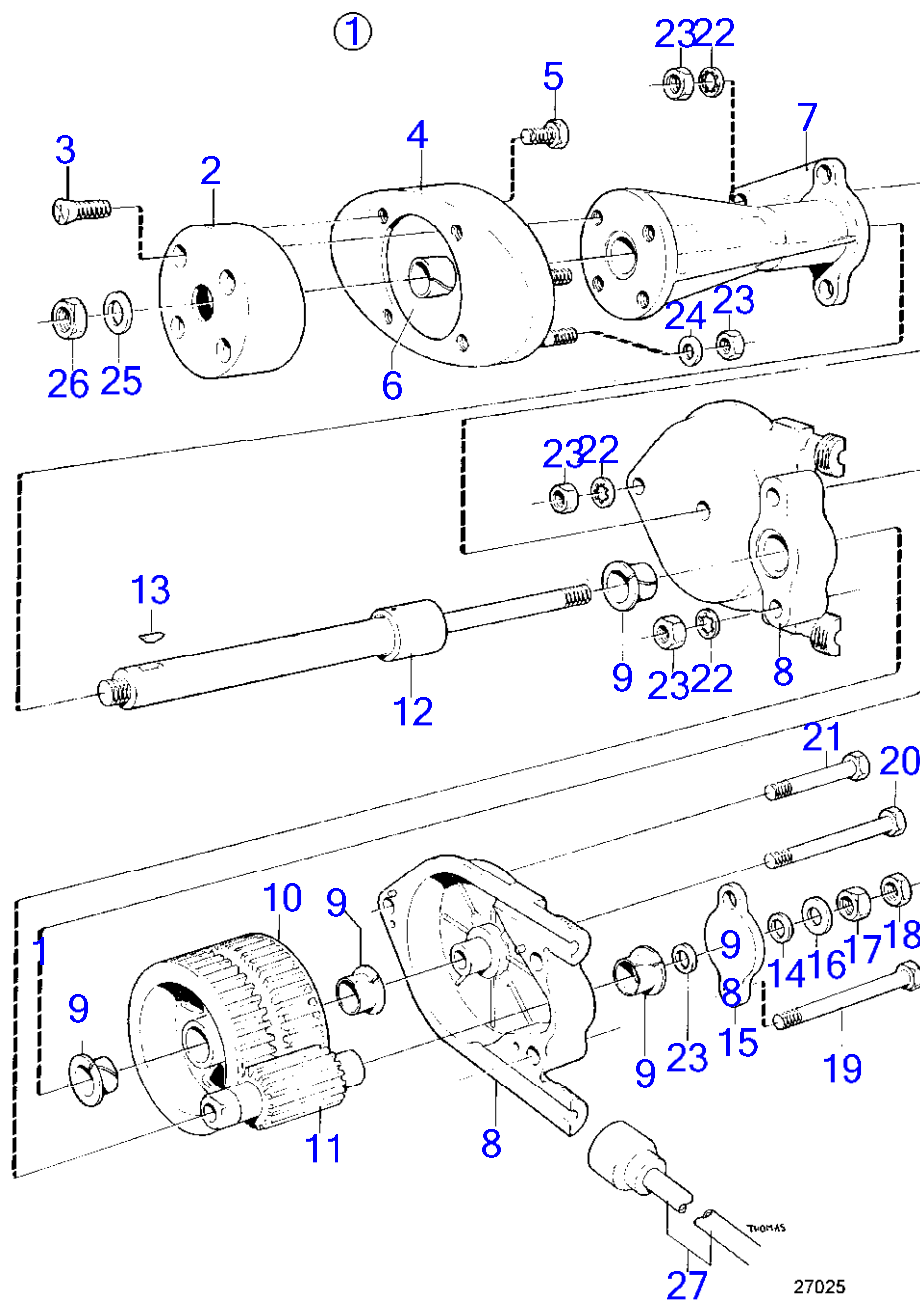

AQ190A, AQ240A

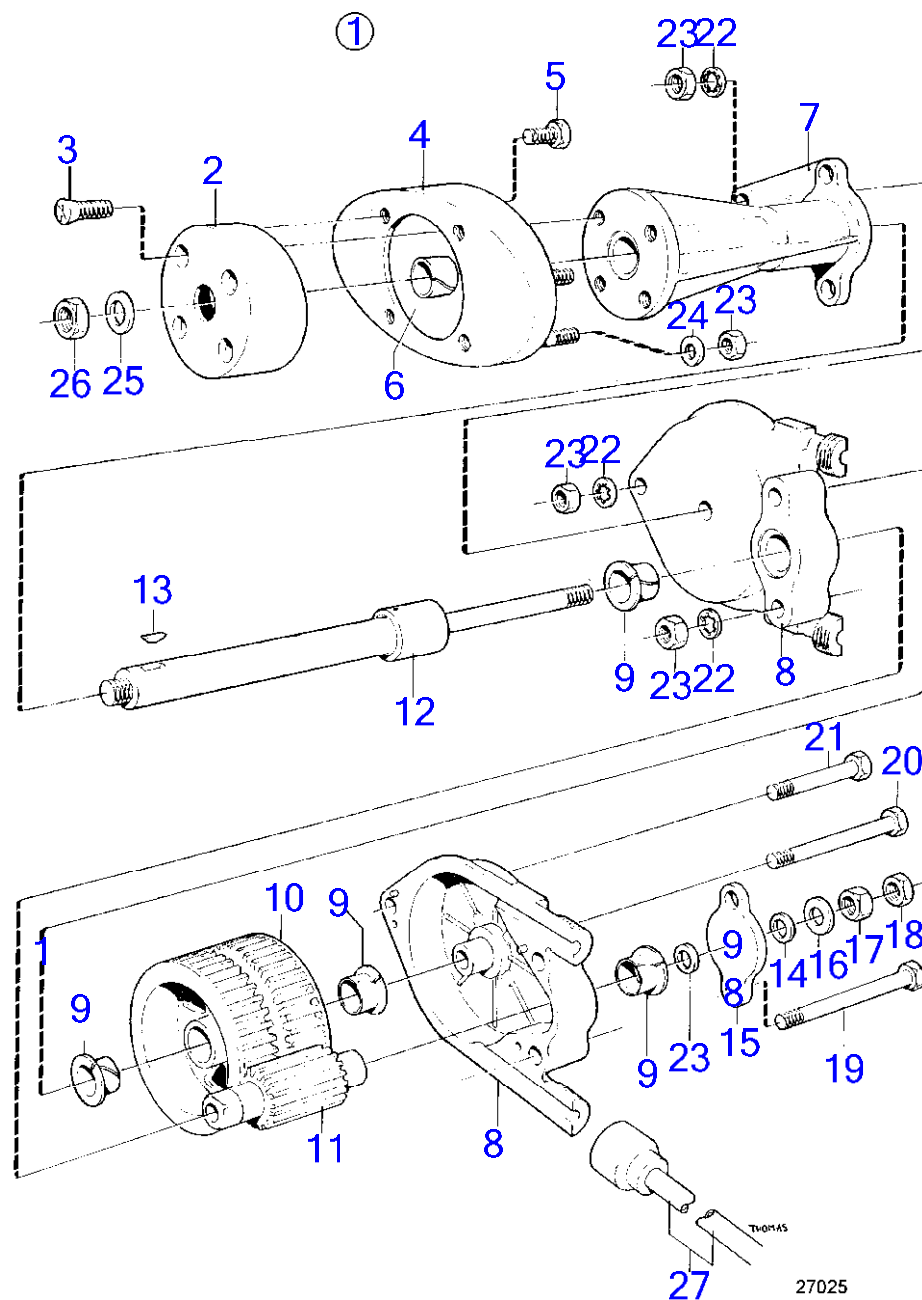

AQ190A, AQ240A

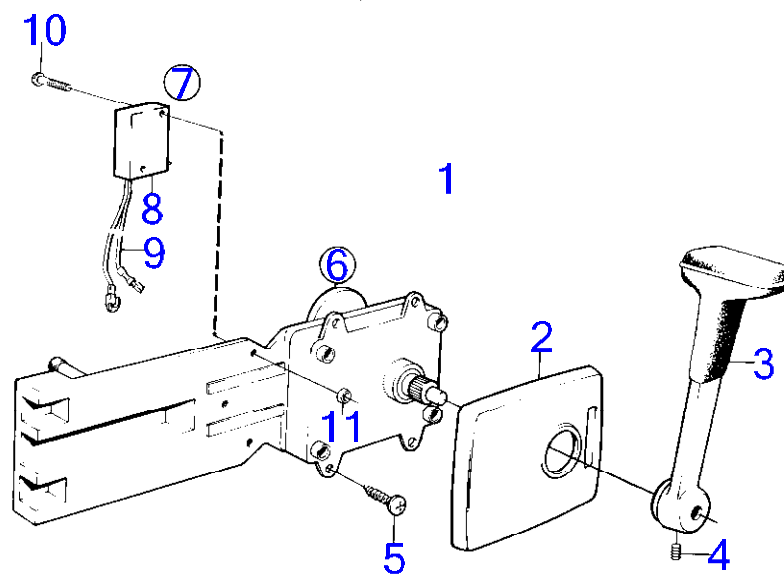

4907

7742260-90-15267 4907 Upd:2013-11-08
www.dbmoteurs.fr

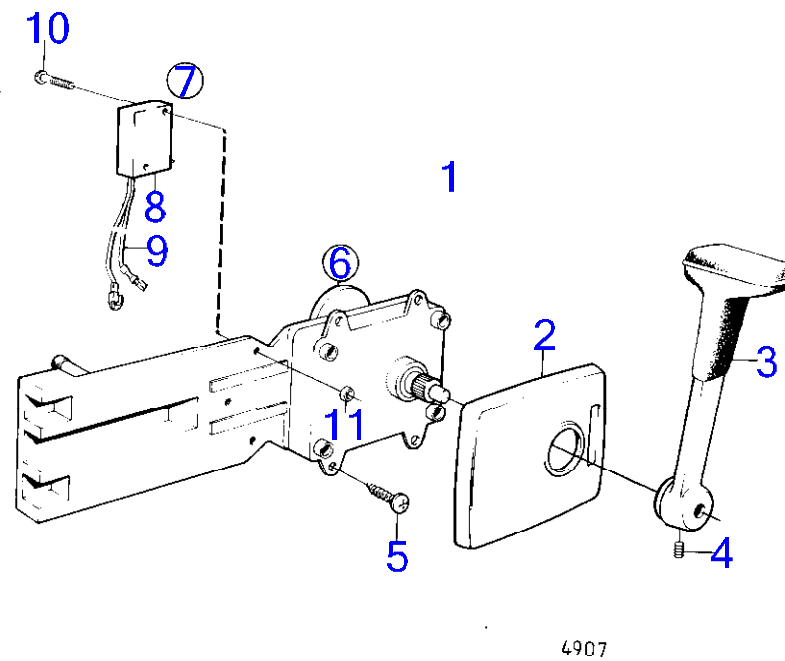

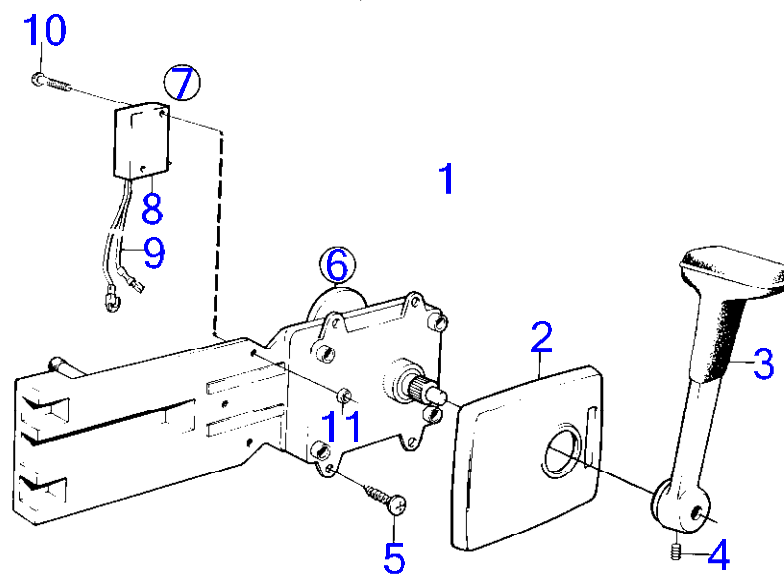

4907

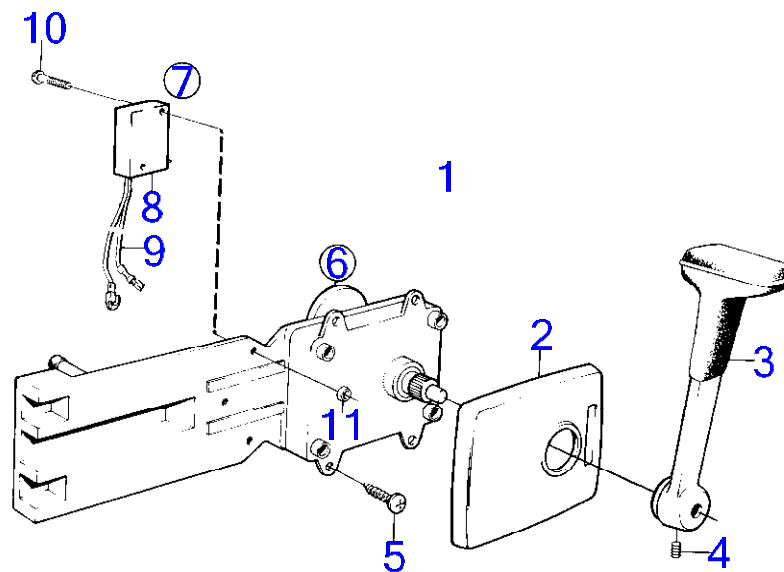

4907

| | | | | | |
|--|--|--|--|--|--|
| | | | | | |
|--|--|--|--|--|--|

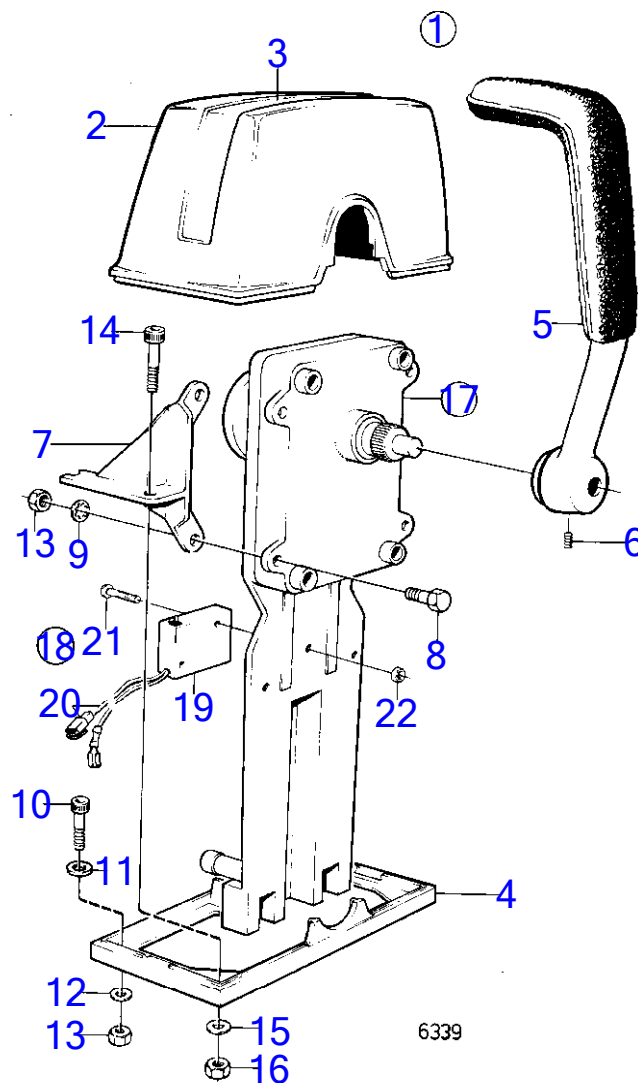

| RÉF | No Pièce | QTÉ | DÉSIGNATION | Voir | NOTES |
|-----|----------|-----|--------------------------|-------|----------------------------------------|
| 1 | 839470 | 1 | Kit montage | | Remp. par 851602 |
| 2 | 839472 | 1 | · Gaine extérieure | | |
| 4 | 839474 | 1 | · Tôle | | |
| 5 | 839475 | 1 | · Levier | | |
| 6 | (946786) | 1 | · Vis butée | | M5, Référence hors de gamme |
| | 839693 | 1 | · Vis verrouillage | | M8 |
| 7 | (839480) | 1 | · Console | | Marque 839480, Référence hors de gamme |
| | (839481) | 1 | · Console | | Marque 839481, Référence hors de gamme |
| 8 | 955244 | 4 | · Vis à tête hexagonal | | |
| 9 | (955946) | 4 | · Rondelle dentée | | Référence hors de gamme |
| 10 | 947671 | 2 | · Vis à six pans creux | | |
| 12 | 960138 | 2 | · Rondelle | | |
| 13 | 955780 | 6 | · Écrou hexagonal | | |
| 14 | 947672 | 2 | · Vis à six pans creux | | |
| 15 | 960139 | 2 | · Rondelle | | |
| 16 | 955781 | 2 | · Écrou hexagonal | | |
| 17 | 839469 | 1 | Commande | | Remp. par 851600 |
| | | | · | 15271 | |
| | | | · pieces | | |
| 18 | 841165 | 1 | Contact | | Poste de commande 1. |
| 19 | 850200 | 1 | · Interrupteur à bascu | | |
| 20 | | X | · cables et cable | | Voir groupe 3 |
| | | | bornes | | |
| 21 | 946177 | 2 | ··· Vis empreinte crucif | | |
| 22 | 947536 | 2 | ··· Écrou hexagonal | | |
| | | | | | |

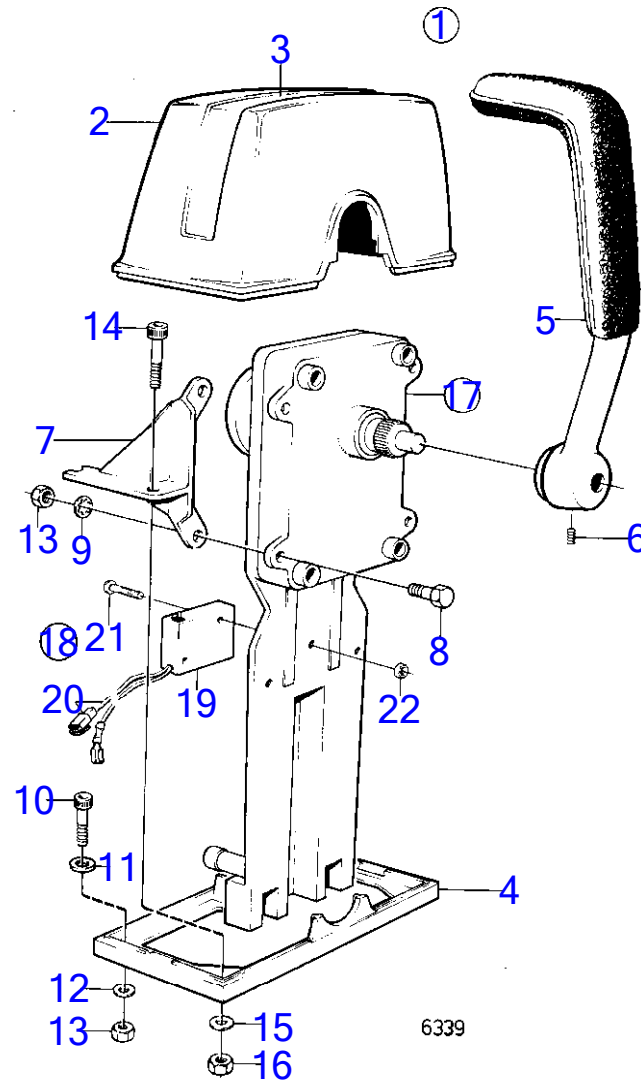

| | | |
|-------------------|----------------------------------------------------------------|----------------|
| 7742260-90-15270B | 6339 www.dbmoteurs.fr | Upd:2013-11-08 |
|-------------------|----------------------------------------------------------------|----------------|

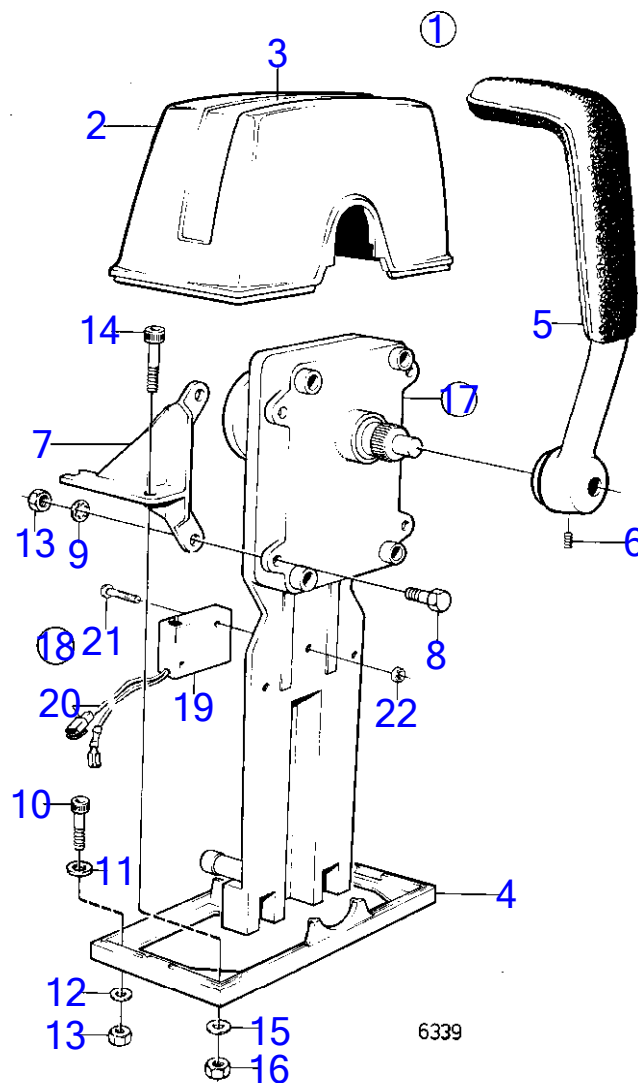

6339

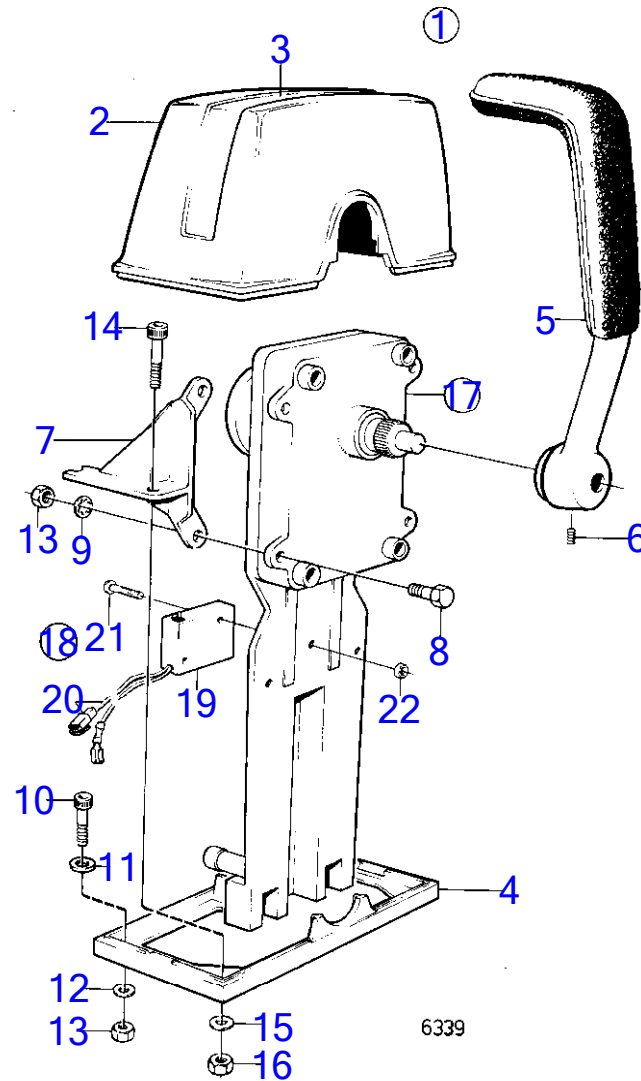

6339

| | | | |
|--|--|--|--|
| | | | |
|--|--|--|--|

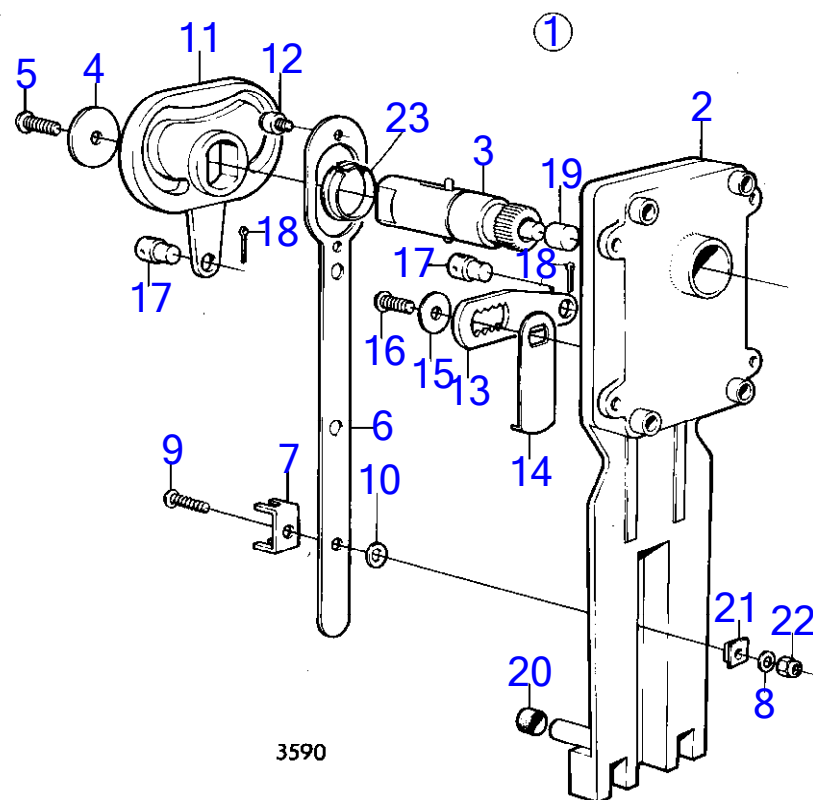

3590

AQ190A, AQ240A

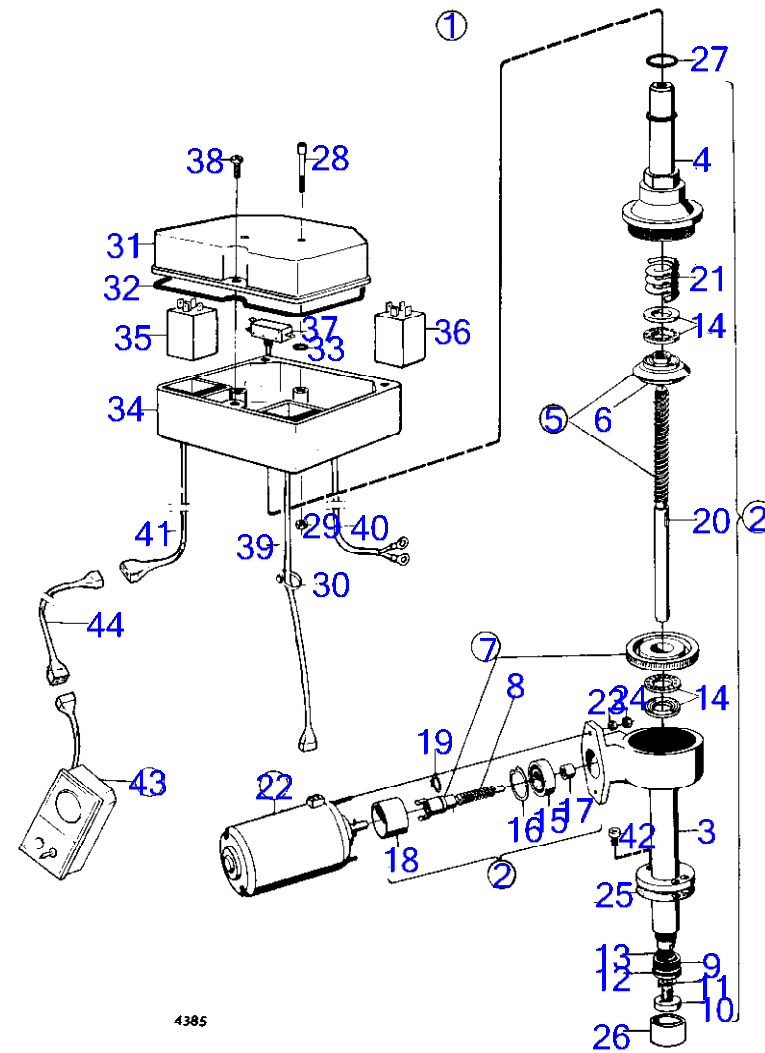

AQ190A, AQ240A

| RÉF | No Pièce | QTÉ | DÉSIGNATION | Voir | NOTES |
|-----|-----------|-----|------------------------|-------|----------------------------------------|
| 1 | 850381 | 1 | Élévateur électrique | | Remplace par 1pc 850957 et 1pc 851002. |
| 2 | (839433) | 1 | · Dispositif levage | | Référence hors de gamme |
| 3 | 897658 | 1 | · Isolant | | |
| 4 | 839403 | 1 | · Partie supérieure | | |
| 5 | 875351 | 1 | · Crémaillère | | |
| 6 | | 1 | · · écrou de frein | | |
| 7 | 875352 | 1 | · Kit roue hélicoïdale | | |
| 8 | | 1 | · · vis worm | | |
| 9 | 897664 | 1 | · Écrou | | |
| 10 | 814219 | 1 | · Plateau pression | | |
| 11 | 814218 | 1 | · Rondelle-frein | | |
| 12 | 925060 | 1 | · Joint torique | | |
| 13 | 955977 | 1 | · Joint torique | | |
| 14 | 19280 | 2 | · Roulement billes | | |
| 15 | 181424 | 1 | · Roulement billes | | |
| 16 | 914515 | 1 | · Circlip | | |
| 17 | (897667) | 1 | · Bague | | Référence hors de gamme |
| 18 | 897762 | 1 | · Bague guide | | |
| 19 | 914446 | 1 | · Circlip | | |
| 20 | 909838 | 1 | · Clavette plate | | |
| 21 | 897666 | 1 | · Ressort | | |
| 22 | 850046 | 1 | · Moteur électrique | | 12V |
| | | | · | 15274 | |
| 23 | (150205) | 2 | · Écrou hexagonal | | Référence hors de gamme |
| 24 | (814456) | 2 | · Écrou | | Référence hors de gamme |
| 25 | 814304 | 1 | · Joint | | |
| 26 | 832153 | 1 | · Bague support | | |
| 27 | 955995 | 1 | · Joint torique | | |
| 28 | 959327 | 2 | · Vis à six pans creux | | |
| 29 | (951672) | 2 | · Contre-écrou | | Référence hors de gamme |
| 30 | 948210 | X | · Serre-câble | | |
| 31 | 839330 | 1 | · Gaine | | |
| 32 | 946438 | 1 | · Joint torique | | |
| 33 | 955980 | 2 | · Joint torique | | |
| 34 | (839331) | 1 | · Boîte de relais | | Référence hors de gamme |
| 35 | 1501832 | 1 | · Relais | | 12V |
| 36 | (1504952) | 1 | · Relais | | Référence hors de gamme, 12V |
| 37 | (897848) | 1 | · Rupteur | | Référence hors de gamme |
| 38 | (942704) | 3 | · Vis empreinte crucif | | Référence hors de gamme |
| 39 | (850039) | 1 | · Faisceau de câble | | Référence hors de gamme |
| 40 | (850665) | 1 | · Faisceau de câble | | Référence hors de gamme |
| 41 | (839370) | 1 | · Faisceau de câble | | Référence hors de gamme |
| 42 | 956568 | 2 | Vis à six pans creux | | Voir groupe 4A |
| 43 | (839445) | 1 | Tableau de bord | | Référence hors de gamme, 12V anc. mod |
| | | | · | 15275 | |
| | 850375 | 1 | Tableau de bord | | 12V nouv. mod |

7742260-90-15272

4385
www.dbmoteurs.fr

Upd:2013-11-08

AQ190A, AQ240A

AQ190A, AQ240A

VOLVO PENTA

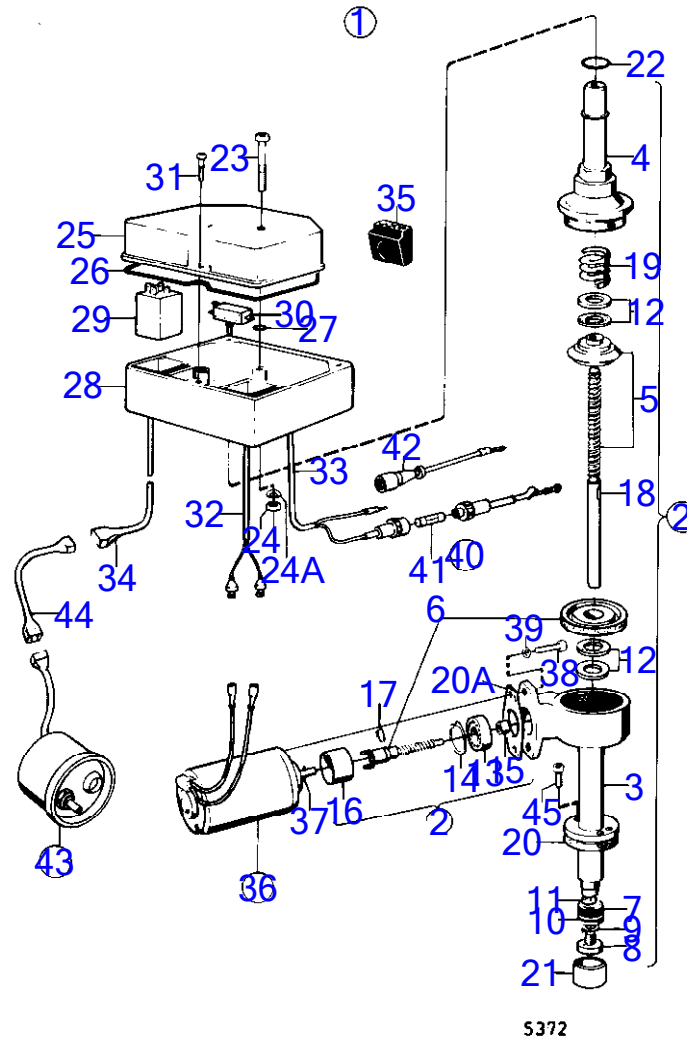

AQ190A, AQ240A

| RÉF | No Pièce | QTÉ | DÉSIGNATION | Voir | NOTES |
|-----|-----------|-----|--------------------------|------|----------------------------------------|
| 1 | 850957 | 1 | Élévateur électrique | | 12V |
| 2 | (839433) | 1 | · Dispositif levage | | Référence hors de gamme |
| 3 | 897658 | 1 | · · Isolant | | |
| 4 | 839403 | 1 | · · Partie supérieure | | |
| 5 | 875351 | 1 | · · Crémaillère | | |
| 6 | 875352 | 1 | · · Kit roue hélicoïdale | | |
| 7 | (875186) | 1 | · · Fourche | | Référence hors de gamme |
| 8 | 814219 | 1 | · · Plateau pression | | |
| 9 | 814218 | 1 | · · Rondelle-frein | | |
| 10 | 925060 | 1 | · · Joint torique | | |
| 11 | 955977 | 1 | · · Joint torique | | |
| 12 | 19280 | 2 | · · Roulement billes | | |
| 13 | 181424 | 1 | · · Roulement billes | | |
| 14 | 914515 | 1 | · · Circlip | | |
| 15 | (897667) | 1 | · · Bague | | Référence hors de gamme |
| 16 | 897762 | 1 | · · Bague guide | | |
| 17 | 914462 | 1 | · · Circlip | | |
| 18 | 909838 | 1 | · · Clavette plate | | |
| 19 | 897666 | 1 | · · Ressort | | |
| 20 | 814304 | 1 | · Joint | | |
| 20A | 851480 | 1 | · Joint | | Nouv. mod. |
| 21 | 832153 | 1 | · Bague support | | |
| 22 | 955995 | 1 | · Joint torique | | |
| 23 | 959327 | 2 | · Vis à six pans creux | | |
| 24 | 940092 | 2 | · Écrou hexagonal | | |
| 24A | 941905 | 2 | · Rondelle élastique | | |
| 25 | 839330 | 1 | · Gaine | | |
| 26 | 946438 | 1 | · Joint torique | | |
| 27 | 955980 | 2 | · Joint torique | | |
| 28 | (839331) | 1 | · Boîte de relais | | Référence hors de gamme |
| 29 | (1504952) | 2 | · Relais | | Référence hors de gamme, (831725) |
| 30 | 850710 | 1 | · Interrupteur à bascu | | |
| 31 | 955119 | 3 | · Vis empreinte crucif | | |
| 32 | 850896 | 1 | · Faisceau de câble | | |
| 33 | (850955) | 1 | · Faisceau de câble | | Référence hors de gamme |
| 34 | 850717 | 1 | · Faisceau de câble | | |
| 35 | 850714 | 2 | · Serre-câble | | |
| 36 | 850834 | 1 | · Moteur électrique | | |
| 37 | (944596) | 1 | · · Goupille cylindrique | | Référence hors de gamme |
| | 851126 | 1 | Kit reparation | | |
| 38 | 956061 | 2 | Vis empreinte crucif | | |
| 39 | 941904 | 2 | Rondelle élastique | | |
| 40 | (850984) | 1 | Fusible suspendu | | Référence hors de gamme, Anc. mod.,usa |
| | 850970 | 1 | Fusible suspendu | | Nouv. mod.,USA |
| 41 | 851120 | 1 | · Fusible | | Anc. mod.,30 a |
| | 850965 | 1 | · Fusible | | Nouv. mod.,20 A |

7742260-90-15273

5372
www.dbmoteurs.fr

Upd:2013-11-08

AQ190A, AQ240A

Upd:2013-11-08

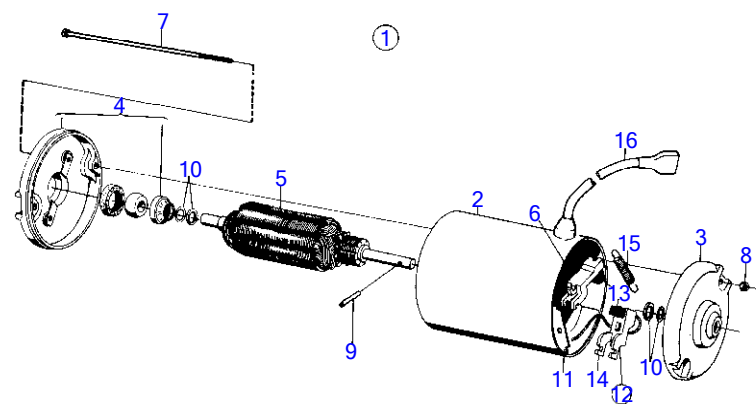

3403

| RÉF | No Pièce | QTÉ | DÉSIGNATION | NOTES |
|-----|----------|-----|----------------------------|-------------------------|
| 1 | 850046 | 1 | Moteur électrique | |
| 2 | | 1 | boitier | |
| 3 | | 1 | couvercle de palier | |
| 4 | | 1 | couvercle de palier | |
| 5 | | 1 | rotor | |
| 6 | | 1 | enroulement d'excitation | |
| 7 | | 2 | screw | |
| 8 | (814456) | 4 | Écrou | Référence hors de gamme |
| 9 | (944596) | 1 | Goupille cylindrique | Référence hors de gamme |
| 10 | | X | cale | E=1,5mm |
| | | X | cale | E=0,5mm |
| | | X | cale | E=0,2mm |
| 11 | | 1 | fixation | |
| 12 | 839275 | 1 | Jeu de balais | |
| 13 | | 2 | · charbon | |
| 14 | | 2 | · support de balai | |
| 15 | | 1 | · ressort | |
| 16 | | 1 | faisceau de cable | |
| | | X | · cables et cosse de cable | Voir groupe 3 |
| | (839586) | 1 | Kit pièce réchange | Référence hors de gamme |
| | | | | |

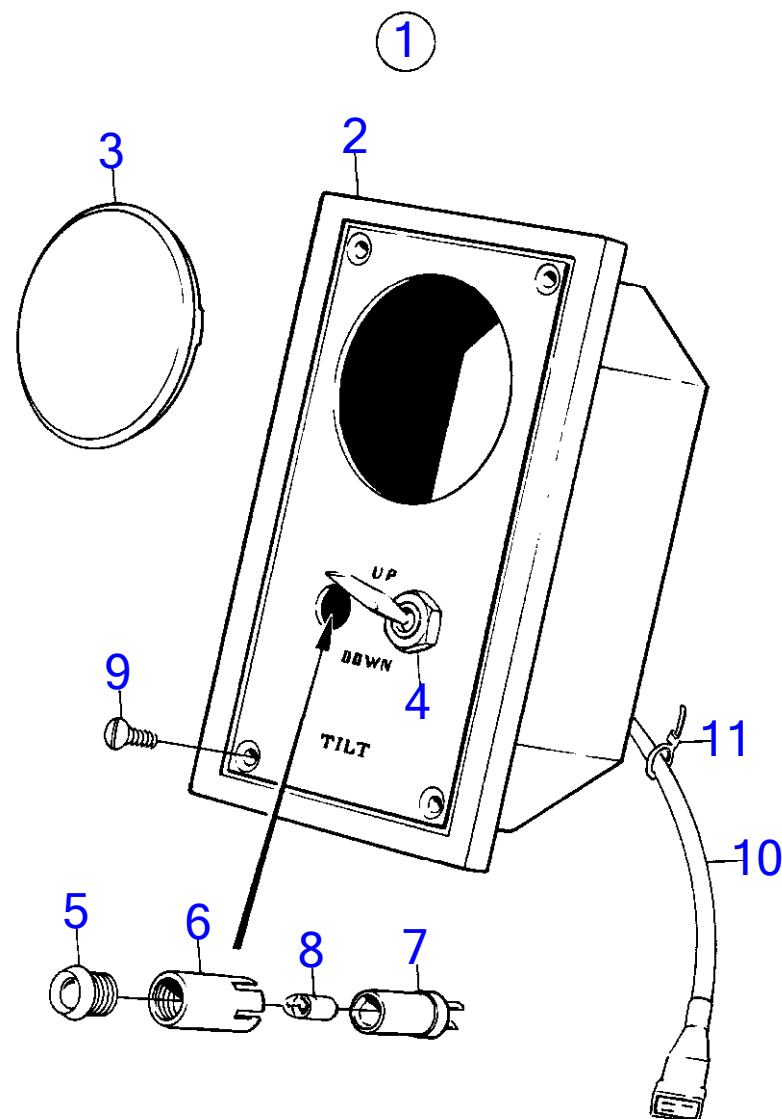

| | | |
|------------------|----------------------------------------------------------------|----------------|
| 7742260-90-15275 | 2709 www.dbmoteurs.fr | Upd:2013-11-08 |
|------------------|----------------------------------------------------------------|----------------|

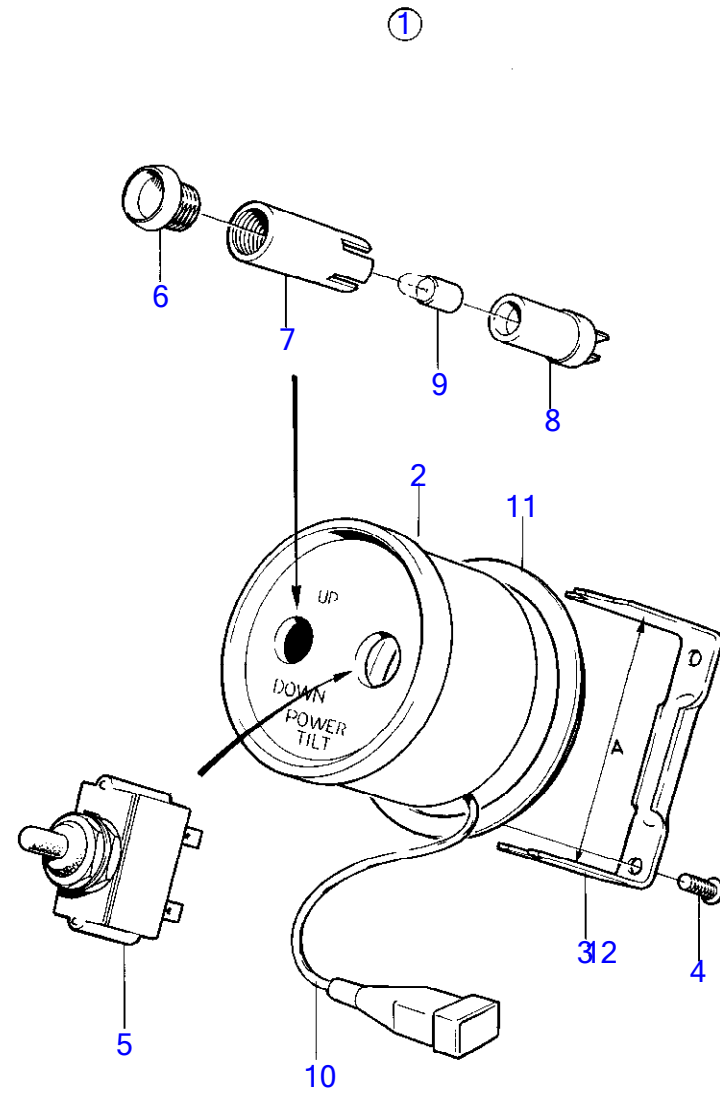

4656

| RÉF | No Pièce | QTÉ | DÉSIGNATION | NOTES |
|-----|----------|-----|-----------------------------|------------------------------------|
| 1 | 850375 | 1 | Tableau de bord | |
| 2 | | 1 | · tableau | |
| 3 | 850372 | 1 | · Fixation en u | A=60mm |
| 4 | 944201 | 2 | · Vis empreinte crucif | |
| 5 | 814322 | 1 | · Interrupteur à bascu | |
| 6 | 827766 | 1 | · Verre | |
| 7 | 819350 | 1 | · Manchon | |
| 8 | 808175 | 1 | · Porte-lampe | |
| 9 | 19923 | 1 | · Ampoule | |
| 10 | 839426 | 1 | · Faisceau de câble | |
| | | | ·· câbles et cosse de cable | Voir groupe 3 |
| | | | | |
| 11 | (843603) | 1 | Bague intermédiaire | Alt, Réféence hors de gamme |
| 12 | (843602) | 1 | Fixation en u | Alt A=65mm, Réféence hors de gamme |
| | | | | |

AQ190A, AQ240A

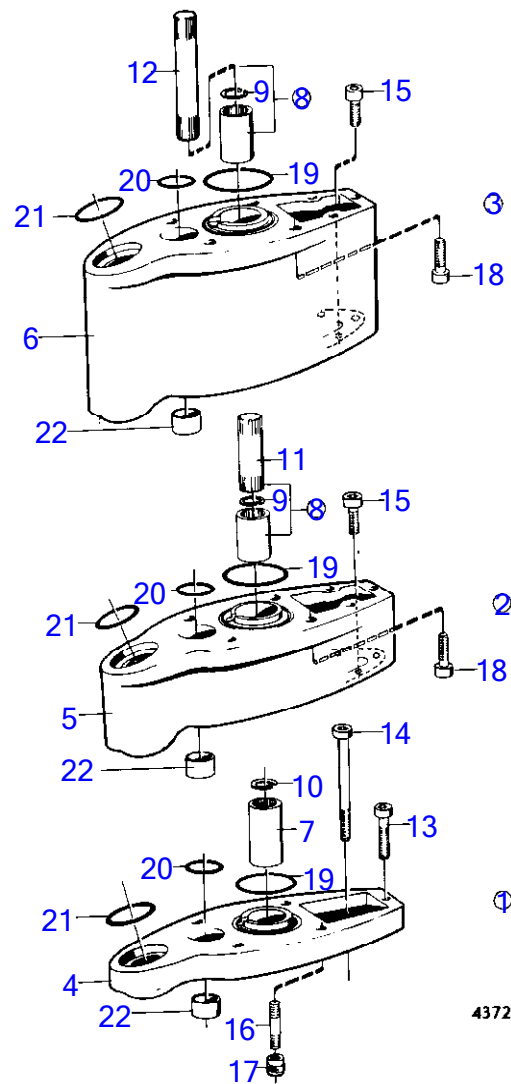

| | | | | |
|--|--|--|--|--|
| | | | | |
|--|--|--|--|--|

AQ190A, AQ240A

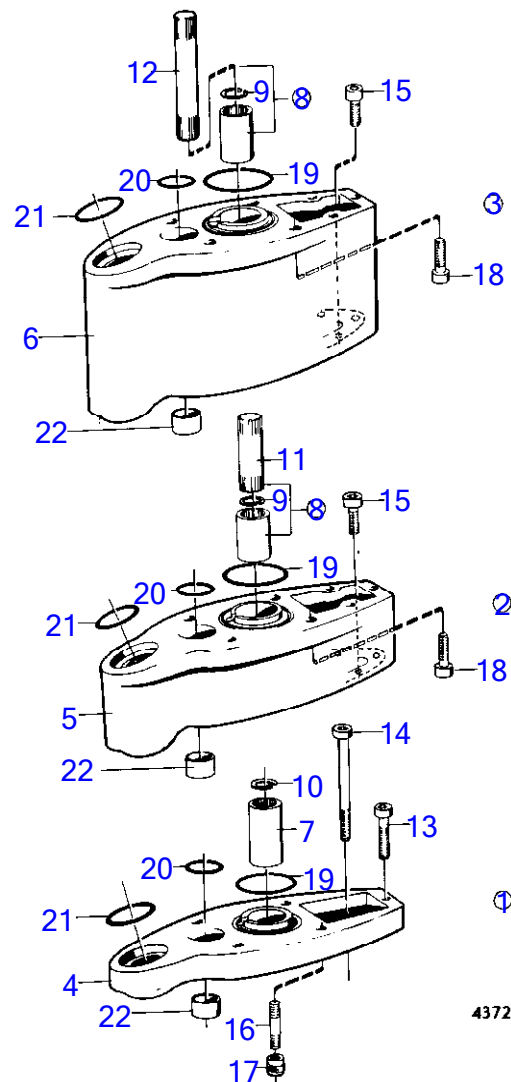

| RÉF | No Pièce | QTÉ | DÉSIGNATION | NOTES |
|-----|----------|-----|----------------------|-------|
| 2 | 814318 | 1 | Lot rallonge | L=4" |
| 5 | | 1 | adaptateur | |
| 8 | 875183 | 1 | Manchon cannelé | |
| 9 | 914508 | 1 | · Circlip | |
| 11 | 814321 | 1 | Arbre | |
| 15 | 941809 | 3 | Vis à six pans creux | |
| 18 | 941810 | 4 | Vis à six pans creux | |
| 19 | 925256 | 1 | Joint torique | |
| 20 | 125017 | 1 | Joint torique | |
| 21 | 941820 | 1 | Joint torique | |
| 22 | 897823 | 1 | Conduit huile | |

AQ190A, AQ240A

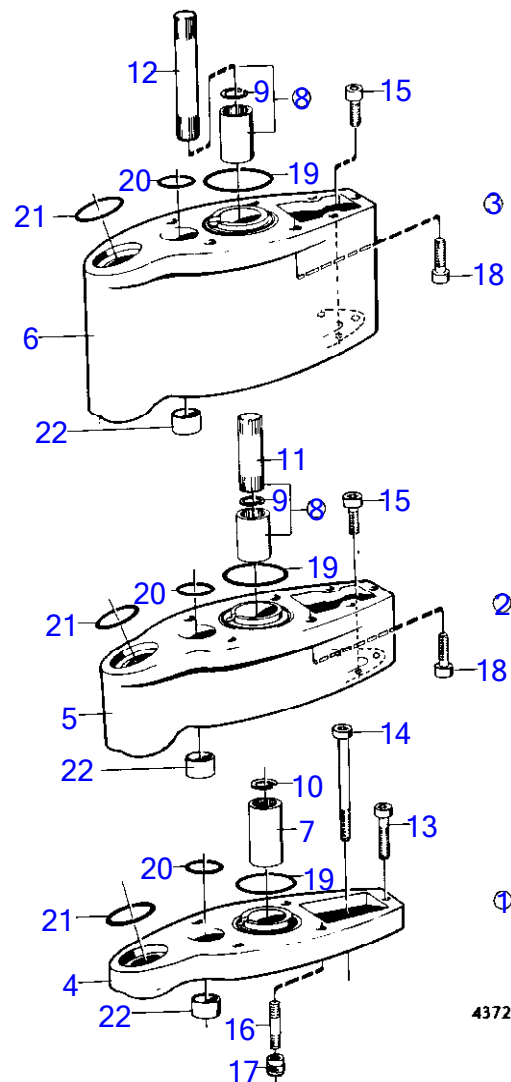

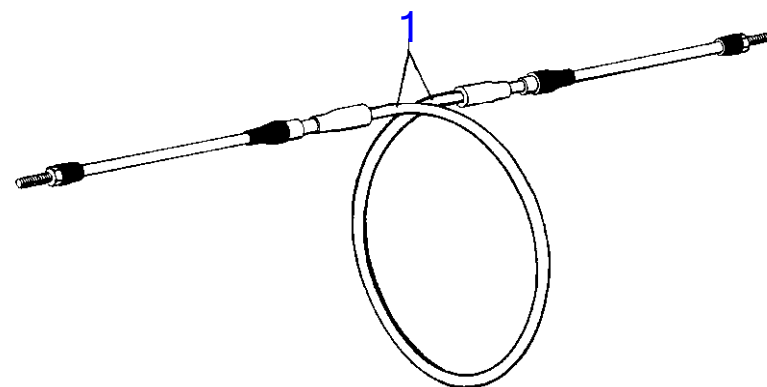

2355

| RÉF | No Pièce | QTÉ | DÉSIGNATION | NOTES |
|-----|----------|-----|---------------------------------------------------------------------------|------------------------------------|
| 1 | | X | cable de commande pour la transmission aquamatic et pour le regime moteur | |
| | (820254) | X | · Cable commande | L=1800mm, Référence hors de gamme |
| | (820255) | X | · Cable commande | L=2100mm, Référence hors de gamme |
| | (820257) | X | · Cable commande | Référence hors de gamme, L=2700mm |
| | (820258) | X | · Cable commande | Référence hors de gamme, L=3000mm |
| | (820259) | X | · Cable commande | Référence hors de gamme, L=3300mm |
| | (804457) | X | · Cable commande | Référence hors de gamme, L=3600mm |
| | (804458) | X | · Cable commande | Référence hors de gamme, L=3900mm |
| | (804419) | X | · Cable commande | Référence hors de gamme, L=4200mm |
| | (809997) | X | · Cable commande | Référence hors de gamme, L=4500mm |
| | (804315) | X | · Cable commande | Référence hors de gamme, L=4800mm |
| | (804364) | X | · Cable commande | Référence hors de gamme, L=5100mm |
| | 804361 | X | · Cable commande | L=5500mm |
| | (809998) | X | · Cable commande | Référence hors de gamme, L=5900mm |
| | (813913) | X | · Cable commande | Référence hors de gamme, L=6100mm |
| | 804440 | X | · Cable commande | L=6400mm |
| | (820260) | X | · Cable commande | Référence hors de gamme, L=6700mm |
| | (809999) | X | · Cable commande | Référence hors de gamme, L=7000mm |
| | (820261) | X | · Cable commande | Référence hors de gamme, L=7300mm |
| | (804316) | X | · Cable commande | Référence hors de gamme, L=7500mm |
| | 813907 | X | · Cable commande | L=7900mm |
| | (813908) | X | · Cable commande | Référence hors de gamme, L=8500mm |
| | (814022) | X | · Cable commande | Référence hors de gamme, L=8800mm |
| | (814023) | X | · Cable commande | Référence hors de gamme, L=9500mm |
| | (827719) | X | · Cable commande | Référence hors de gamme, L=11300mm |
| | (827720) | X | · Cable commande | Référence hors de gamme, L=11600mm |
| | 827721 | X | · Cable commande | L=11900mm |
| | (827722) | X | · Cable commande | Référence hors de gamme, L=12200mm |
| | (827723) | X | · Cable commande | Référence hors de gamme, L=12500mm |
| | (828050) | X | · Cable commande | Référence hors de gamme, L=13100mm |

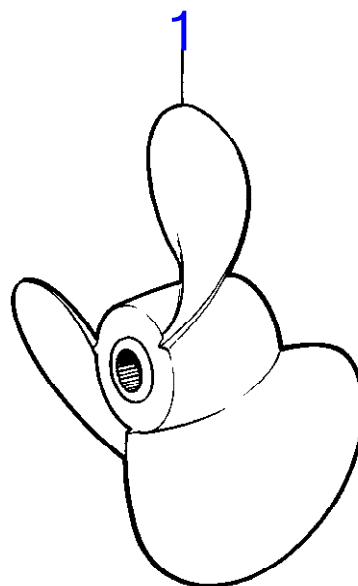

6082

| RÉF | No Pièce | QTÉ | DÉSIGNATION | NOTES |
|-----|----------|-----|-------------|--------------------------------------------------------|
| 1 | (813279) | 1 | Hélice | Référence hors de gamme |
| | (897626) | 1 | Hélice | Référence hors de gamme |
| | (813282) | 1 | Hélice | Référence hors de gamme |
| | 813284 | 1 | Hélice | |
| | (813286) | 1 | Hélice | Référence hors de gamme |
| | 814626 | 1 | Hélice | Régime haut |
| | (813290) | 1 | Hélice | Référence hors de gamme |
| | 814627 | 1 | Hélice | Régime haut |
| | (813364) | 1 | Hélice | Référence hors de gamme |
| | 814628 | 1 | Hélice | Régime haut |
| | (850781) | 1 | Hélice | Cup, regime haut, Référence hors de gamme |
| | (813304) | 1 | Hélice | Référence hors de gamme |
| | 814629 | 1 | Hélice | Régime haut |
| | (850782) | 1 | Hélice | Cup, regime haut, Référence hors de gamme |
| | 851138 | 1 | Hélice | Moyeu long., Régime haut |
| | 839569 | 1 | Hélice | Régime haut |
| | (850783) | 1 | Hélice | Cup, regime haut, Référence hors de gamme |
| | 851141 | 1 | Hélice | Moyeu long., Régime haut |
| | 813296 | 1 | Hélice | |
| | (813298) | 1 | Hélice | Référence hors de gamme |
| | 813316 | 1 | Hélice | |
| | (813344) | 1 | Hélice | Référence hors de gamme |
| | 814611 | 1 | Hélice | Régime haut |
| | (897471) | 1 | Hélice | Référence hors de gamme |
| | 814612 | 1 | Hélice | Régime haut |
| | 851124 | 1 | Hélice | Moyeu long., Régime haut |
| | 850864 | 1 | Hélice | Moyeu long., Régime haut |
| | 850866 | 1 | Hélice | Moyeu long., Régime haut |
| | 851035 | 1 | Hélice | Moyeu long., Régime haut |
| | (832604) | 1 | Hélice | Référence hors de gamme |
| | 851037 | 1 | Hélice | Moyeu long., Régime haut |
| | (832606) | 1 | Hélice | Référence hors de gamme |
| | 851039 | 1 | Hélice | Moyeu long., Régime haut |
| | (852477) | 1 | Hélice | Moyeu long., Cup, regime haut, Référence hors de gamme |
| | 852612 | 1 | Hélice | Moyeu long., Régime haut |
| | 852633 | 1 | Hélice | Moyeu long., Régime haut |
| | 852490 | 1 | Hélice | Moyeu long., Régime haut |

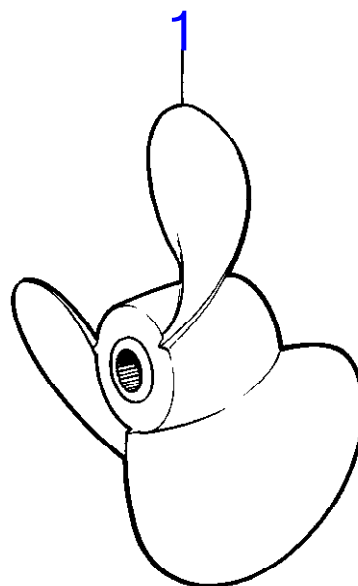

6082

| RÉF | No Pièce | QTÉ | DÉSIGNATION | NOTES |
|-----|----------|-----|-------------|--------------------------------------------------------|
| 1 | (813280) | 1 | Hélice | Référence hors de gamme |
| | (813283) | 1 | Hélice | Référence hors de gamme |
| | 813285 | 1 | Hélice | |
| | (813287) | 1 | Hélice | Référence hors de gamme |
| | 814631 | 1 | Hélice | Régime haut |
| | (813291) | 1 | Hélice | Référence hors de gamme |
| | 814632 | 1 | Hélice | Régime haut |
| | (813365) | 1 | Hélice | Référence hors de gamme |
| | 814633 | 1 | Hélice | Régime haut |
| | (813368) | 1 | Hélice | Référence hors de gamme |
| | 814634 | 1 | Hélice | Régime haut |
| | 851139 | 1 | Hélice | Moyeu long., Régime haut |
| | 839570 | 1 | Hélice | Régime haut |
| | 851142 | 1 | Hélice | Moyeu long., Régime haut |
| | 813297 | 1 | Hélice | |
| | 813317 | 1 | Hélice | |
| | (813345) | 1 | Hélice | Référence hors de gamme |
| | 814615 | 1 | Hélice | Régime haut |
| | (813301) | 1 | Hélice | Référence hors de gamme |
| | 814616 | 1 | Hélice | Régime haut |
| | 851125 | 1 | Hélice | Moyeu long., Régime haut |
| | 850865 | 1 | Hélice | Moyeu long., Régime haut |
| | 850867 | 1 | Hélice | Moyeu long., Régime haut |
| | 851036 | 1 | Hélice | Moyeu long., Régime haut |
| | (832605) | 1 | Hélice | Référence hors de gamme |
| | 851038 | 1 | Hélice | Moyeu long., Régime haut |
| | (832607) | 1 | Hélice | Référence hors de gamme |
| | 851040 | 1 | Hélice | Moyeu long., Régime haut |
| | (852493) | 1 | Hélice | Moyeu long., Cup, regime haut, Référence hors de gamme |
| | 852613 | 1 | Hélice | Moyeu long., Régime haut |
| | 852634 | 1 | Hélice | Moyeu long., Régime haut |
| | 852491 | 1 | Hélice | Moyeu long., Régime haut |

AQ190A, AQ240A

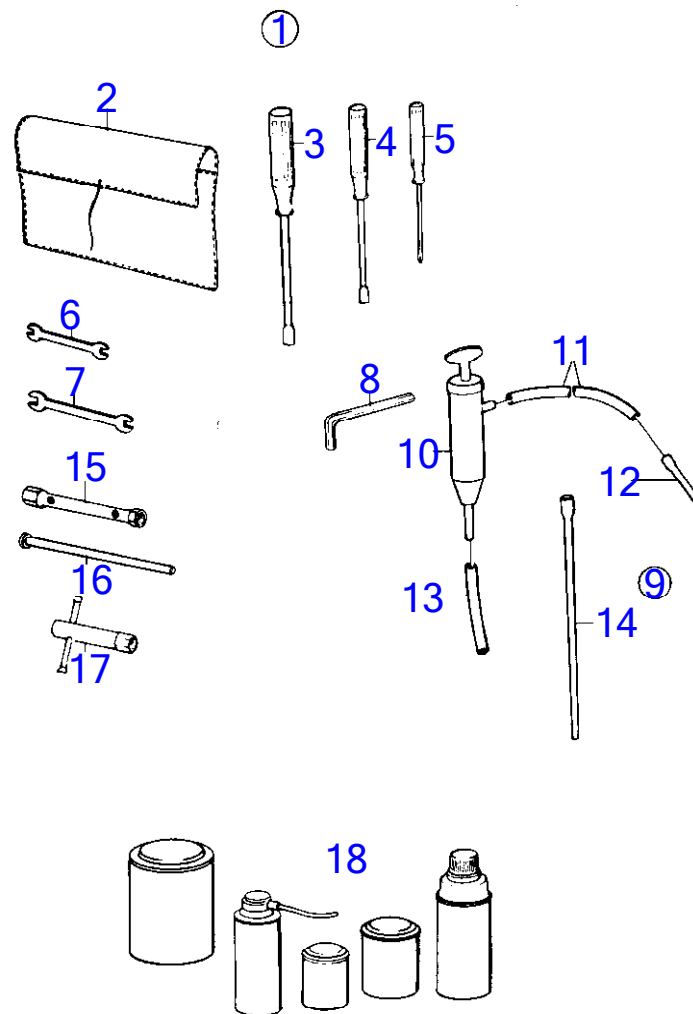

4395

AQ190A

| RÉF | No Pièce | QTÉ | DÉSIGNATION | NOTES |
|-----|----------|-----|--------------------------------------|-------------------------------------------|
| 1 | (875618) | 1 | Kit palier vilebrequ | Std, Référence hors de gamme |
| | (875619) | 1 | Kit palier vilebrequ | Référence hors de gamme, Rep. inf. 0,020" |
| | (875620) | 1 | Kit palier vilebrequ | Référence hors de gamme, Rep. inf. 0,030" |
| | (875615) | 1 | Kit palier vilebrequ | Référence hors de gamme, Std |
| | (875616) | 1 | Jeu coussinets biell | Référence hors de gamme, Rep. inf. 0,020" |
| | (875617) | 1 | Kit palier vilebrequ | Référence hors de gamme, Rep. inf. 0,030" |
| | (835724) | 4 | Piston | Référence hors de gamme, Std |
| | (835725) | 4 | Piston | Référence hors de gamme, Rep. sup.0,030" |
| | (826367) | 8 | Piston | Référence hors de gamme, Std |
| | (826368) | 8 | Piston | Référence hors de gamme, Rep. sup.0,030" |
| | 835722 | 8 | · Piston | Std |
| | (835723) | 8 | · Piston | Référence hors de gamme, Rep. sup.0,002" |
| | (841714) | 1 | Kit palier d'arbre à | Référence hors de gamme |
| | (841338) | 1 | Kit rénovation, riser | Référence hors de gamme |
| | | 2 | · sleeve | |
| | | 6 | · rivet | |
| | (855280) | 1 | Kit montage, pour alternateur 841766 | Référence hors de gamme |
| | 834784 | 1 | · Résistance | |
| | 76614 | 1 | · Col caoutchouc | |
| | 881483 | 1 | · Cosse de câbles | |
| | 881487 | 1 | · Cosse de câbles | |
| | | 1 | · Isolant | |
| | (965754) | X | · Fil électrique | Référence hors de gamme, L=2X650mm |
| | (949204) | 2 | · Cosse de câbles | Référence hors de gamme |
| | 881487 | 1 | · Cosse de câbles | |
| | 958208 | 2 | · Isolant | |
| | | 1 | · Isolant | |
| | 881506 | 1 | · Cosse de câbles | |
| | 881497 | 1 | · Cosse de câbles | |
| | 954467 | X | · Fil électrique | L=280mm |
| | 955950 | 1 | · Rondelle dentée | |
| | 952631 | 1 | · Collier serrage | |
| | 845884 | 1 | · Douille entretoise | |
| | 940186 | 1 | · Vis à tête hexagonal | |
| | 955826 | 1 | · Écrou hexagonal | |
| | 960141 | 1 | · Rondelle | |
| | 941907 | 1 | · Rondelle élastique | |

7742260-99-15281

Upd:2013-11-08

AQ190A

| RÉF | No Pièce | QTÉ | DÉSIGNATION | NOTES |
|-----|----------|-----|--------------------------------------|-------------------------------------------|
| 1 | (875618) | 1 | Kit palier vilebrequ | Std, Référence hors de gamme |
| | (875619) | 1 | Kit palier vilebrequ | Référence hors de gamme, Rep. inf. 0,020" |
| | (875620) | 1 | Kit palier vilebrequ | Référence hors de gamme, Rep. inf. 0,030" |
| | (875615) | 1 | Kit palier vilebrequ | Référence hors de gamme, Std |
| | (875616) | 1 | Jeu coussinets biell | Référence hors de gamme, Rep. inf. 0,020" |
| | (875617) | 1 | Kit palier vilebrequ | Référence hors de gamme, Rep. inf. 0,030" |
| | (835724) | 4 | Piston | Référence hors de gamme, Std |
| | (835725) | 4 | Piston | Référence hors de gamme, Rep. sup.0,030" |
| | | 8 | | Std |
| | | 8 | | Rep. sup.0,030" |
| | 835722 | 8 | · Piston | Std |
| | (835723) | 8 | · Piston | Référence hors de gamme, Rep. sup.0,002" |
| | (841714) | 1 | Kit palier d'arbre à | Référence hors de gamme |
| | (841338) | 1 | Kit rénovation, riser | Référence hors de gamme |
| | | 2 | · sleeve | |
| | | 6 | · rivet | |
| | (855280) | 1 | Kit montage, pour alternateur 841766 | Référence hors de gamme |
| | 834784 | 1 | · Résistance | |
| | 76614 | 1 | · Col caoutchouc | |
| | 881483 | 1 | · Cosse de câbles | |
| | 881487 | 1 | · Cosse de câbles | |
| | | 1 | · Isolant | |
| | (965754) | X | · Fil électrique | Référence hors de gamme, L=2X650mm |
| | (949204) | 2 | · Cosse de câbles | Référence hors de gamme |
| | 881487 | 1 | · Cosse de câbles | |
| | 958208 | 2 | · Isolant | |
| | | 1 | · Isolant | |
| | 881506 | 1 | · Cosse de câbles | |
| | 881497 | 1 | · Cosse de câbles | |
| | 954467 | X | · Fil électrique | L=280mm |
| | 955950 | 1 | · Rondelle dentée | |
| | 952631 | 1 | · Collier serrage | |
| | 845884 | 1 | · Douille entretoise | |
| | 940186 | 1 | · Vis à tête hexagonal | |
| | 955826 | 1 | · Écrou hexagonal | |
| | 960141 | 1 | · Rondelle | |
| | 941907 | 1 | · Rondelle élastique | |

7742260-99-15281B

Upd:2013-11-08

AQ240A

| RÉF | No Pièce | QTÉ | DÉSIGNATION | NOTES |
|-----|----------|-----|--------------------------------------|-------------------------------------------|
| 1 | (875683) | 1 | Kit palier vilebrequ | Std, Référence hors de gamme |
| | (875684) | 1 | Kit palier vilebrequ | Rep. inf. 0,020", Référence hors de gamme |
| | (875685) | 1 | Kit palier vilebrequ | Référence hors de gamme, Rep. inf. 0,030" |
| | (875599) | 1 | Palier de vilebrequi | Référence hors de gamme, Std |
| | (875600) | 1 | Palier vilebrequin | Référence hors de gamme, Rep. inf. 0,020" |
| | (875601) | 1 | Palier de vilebrequi | Référence hors de gamme, Rep. inf. 0,030" |
| | (835724) | 4 | Piston | Référence hors de gamme, Std |
| | (835725) | 4 | Piston | Référence hors de gamme, Rep. sup.0,030" |
| | 835959 | 8 | Piston | Std |
| | (834938) | 8 | Piston | Référence hors de gamme, Rep. sup.0,030" |
| | 835722 | 8 | · Piston | Std |
| | (835723) | 8 | · Piston | Référence hors de gamme, Rep. sup.0,002" |
| | (841714) | 1 | Kit palier d'arbre à | Référence hors de gamme |
| | (841338) | 1 | Kit rénovation, riser | Référence hors de gamme |
| | | 2 | · sleeve | |
| | | 6 | · rivet | |
| | (855280) | 1 | Kit montage, pour alternateur 841766 | Référence hors de gamme |
| | 834784 | 1 | · Résistance | |
| | 76614 | 1 | · Col caoutchouc | |
| | 881483 | 1 | · Cosse de câbles | |
| | 881487 | 1 | · Cosse de câbles | |
| | | 1 | · Isolant | |
| | (965754) | X | · Fil électrique | Référence hors de gamme, L=2X650mm |
| | (949204) | 2 | · Cosse de câbles | Référence hors de gamme |
| | 881487 | 1 | · Cosse de câbles | |
| | 958208 | 2 | · Isolant | |
| | | 1 | · Isolant | |
| | 881506 | 1 | · Cosse de câbles | |
| | 881497 | 1 | · Cosse de câbles | |
| | 954467 | X | · Fil électrique | L=280mm |
| | 955950 | 1 | · Rondelle dentée | |
| | 952631 | 1 | · Collier serrage | |
| | 845884 | 1 | · Douille entretoise | |
| | 940186 | 1 | · Vis à tête hexagonal | |
| | 955826 | 1 | · Écrou hexagonal | |
| | 960141 | 1 | · Rondelle | |
| | 941907 | 1 | · Rondelle élastique | |

7742260-99-15283

Upd:2013-11-08

AQ240A

| RÉF | No Pièce | QTÉ | DÉSIGNATION | NOTES |
|-----|----------|-----|--------------------------------------|-------------------------------------------|
| 1 | (875683) | 1 | Kit palier vilebrequ | Std, Référence hors de gamme |
| | (875684) | 1 | Kit palier vilebrequ | Rep. inf. 0,020", Référence hors de gamme |
| | (875685) | 1 | Kit palier vilebrequ | Référence hors de gamme, Rep. inf. 0,030" |
| | (875599) | 1 | Palier de vilebrequi | Référence hors de gamme, Std |
| | (875600) | 1 | Palier vilebrequin | Référence hors de gamme, Rep. inf. 0,020" |
| | (875601) | 1 | Palier de vilebrequi | Référence hors de gamme, Rep. inf. 0,030" |
| | (835724) | 4 | Piston | Référence hors de gamme, Std |
| | (835725) | 4 | Piston | Référence hors de gamme, Rep. sup.0,030" |
| | (834937) | 8 | Piston | Référence hors de gamme, Std |
| | (834938) | 8 | Piston | Référence hors de gamme, Rep. sup.0,030" |
| | 835722 | 8 | · Piston | Std |
| | (835723) | 8 | · Piston | Référence hors de gamme, Rep. sup.0,002" |
| | (841714) | 1 | Kit palier d'arbre à | Référence hors de gamme |
| | (841338) | 1 | Kit rénovation, riser | Référence hors de gamme |
| | | 2 | · sleeve | |
| | | 6 | · rivet | |
| | (855280) | 1 | Kit montage, pour alternateur 841766 | Référence hors de gamme |
| | 834784 | 1 | · Résistance | |
| | 76614 | 1 | · Col caoutchouc | |
| | 881483 | 1 | · Cosse de câbles | |
| | 881487 | 1 | · Cosse de câbles | |
| | | 1 | · Isolant | |
| | (965754) | X | · Fil électrique | Référence hors de gamme, L=2X650mm |
| | (949204) | 2 | · Cosse de câbles | Référence hors de gamme |
| | 881487 | 1 | · Cosse de câbles | |
| | 958208 | 2 | · Isolant | |
| | | 1 | · Isolant | |
| | 881506 | 1 | · Cosse de câbles | |
| | 881497 | 1 | · Cosse de câbles | |
| | 954467 | X | · Fil électrique | L=280mm |
| | 955950 | 1 | · Rondelle dentée | |
| | 952631 | 1 | · Collier serrage | |
| | 845884 | 1 | · Douille entretoise | |
| | 940186 | 1 | · Vis à tête hexagonal | |
| | 955826 | 1 | · Écrou hexagonal | |
| | 960141 | 1 | · Rondelle | |
| | 941907 | 1 | · Rondelle élastique | |

7742260-99-15283B

Upd:2013-11-08

7742260-99-15284

AQ190A, AQ240A

| RÉF | No Pièce | QTÉ | DÉSIGNATION | Voir | NOTES |
|-----|----------|-----|--------------------------------------------|----------|----------------------------------|
| 1 | 875192 | 1 | Kit joints | | |
| | | | kit de verrouillage | | |
| | | | AQ transmission 280 | | |
| | 17253 | 2 | · Goupille fendue, commande | | |
| | (948209) | 1 | · Fil arrêt | | L=300mm, Référence hors de gamme |
| | 181620 | 2 | · Bague étanchéité, fourchette | | |
| | 804261 | 3 | · Joint, bouchon | | |
| | 897426 | 2 | · Bague étanchéité, arbre | | |
| | 897682 | 1 | · Joint, bouchon | | |
| | 125017 | 2 | · Joint torique, boîtier d'admission | | |
| | 925093 | 1 | · Joint torique, carter de palier | | |
| | 925256 | 3 | · Joint torique, sortie d'échappement | | |
| | 925258 | 2 | · Joint torique, engrenage inférieur | | |
| | 925259 | 1 | · Joint torique, boîtier d'admission | | |
| | 942615 | 1 | · Bague étanchéité, boîtier | | |
| | 941820 | 1 | · Joint torique, fourchette | | |
| | 958838 | 1 | · Bague étanchéité | | |
| | | | carter de palier | | |
| | 951924 | 1 | · · Goupille tubulaire, excentrique piston | | |
| | | | | | |
| | 956000 | 1 | · · · Joint torique, boîtier | | |
| | 814168 | 1 | · · · Joint, boîtier | | |
| | 804344 | 1 | · · · Joint, boulon | | |
| | 814356 | 1 | · · · Étanchéité, jonction de flexible | | |
| | | | | | |
| | 839195 | 1 | · · · · Bague, chape de direction | | |
| | | | bulletin 48-23 | 48-23-EN | Joint |
| 1 | 925261 | 2 | · · · · Joint torique, boîtier | | |
| | 191573 | 1 | · · · · Rondelle verrouillage, boîtier | | |
| | 814165 | 1 | · · · · Rondelle, boîtier | | |
| | 907023 | 1 | · · · · Rondelle verrouillage, boîtier | | |
| | 907025 | 1 | · · · · Rondelle verrouillage, boîtier | | |
| | 839253 | 1 | · · · · Bague étanchéité, boîtier | | |
| | 955989 | 1 | · · · · Joint torique, vis creuse | | |
| | 832669 | 1 | · · · · Joint, couvercle | | |
| | 832191 | 1 | · · · · Joint, roulement à billes | | |
| | 925055 | 4 | · · · · Joint torique | | |
| | 814359 | 1 | · · · · Bague, chape de direction | | |
| | 955974 | 1 | · · · · Joint torique, oil plug | | |
| | | | | | |

| |
|--|
| |
|--|

| DÉSIGNATION | Voir | NOTES |
|----------------------------------------|--------|--------|
| Moteur et pieces de montage: AQ190A-76 | 15222 | AQ190A |
| Moteur et pieces de montage: AQ190A-77 | 15222B | AQ190A |
| Moteur et pieces de montage: AQ240A-76 | 15223 | AQ240A |
| Moteur et pieces de montage: AQ240A-77 | 15223B | AQ240A |
| Culasse: AQ190A-76 | 15230 | AQ190A |
| Culasse: AQ190A-77 | 15230B | AQ190A |
| Culasse: AQ240A-76 | 15231 | AQ240A |
| Culasse: AQ240A-77 | 15231B | AQ240A |
| Bloc-cylindres: AQ190A-76 | 15224 | AQ190A |
| Bloc-cylindres: AQ190A-77 | 15224B | AQ190A |
| Bloc-cylindres: AQ240A-76 | 15225 | AQ240A |
| Bloc-cylindres: AQ240A-77 | 15225B | AQ240A |
| Embiellage: AQ190A-76 | 15226 | AQ190A |
| Embiellage: AQ190A-77 | 15226B | AQ190A |
| Embiellage: AQ240A-76 | 15227 | AQ240A |
| Embiellage: AQ240A-77 | 15227B | AQ240A |
| Systeme de lubrification: AQ190A-76 | 15228 | AQ190A |
| Systeme de lubrification: AQ190A-77 | 15228B | AQ190A |
| Systeme de lubrification: AQ240A-76 | 15229 | AQ240A |
| Systeme de lubrification: AQ240A-77 | 15229B | AQ240A |
| | | |

| | | |
|---------|--------|----------------|
| 7742260 | -23-23 | Upd:2013-11-08 |
|---------|--------|----------------|

| |
|--|
| |
|--|

| DÉSIGNATION | Voir | NOTES |
|----------------------------------------------------------|--------|--------|
| Systeme de refroidissement: AQ190A-76 | 15233 | AQ190A |
| Systeme de refroidissement: AQ190A-77 | 15233B | AQ190A |
| Systeme de refroidissement: AQ240A-76 | 15234 | AQ240A |
| Systeme de refroidissement: AQ240A-77 | 15234B | AQ240A |
| Collecteur d'echappement et pieces de montage: AQ190A-76 | 15235 | AQ190A |
| Collecteur d'echappement et pieces de montage: AQ190A-77 | 15235B | AQ190A |
| Collecteur d'echappement et pieces de montage: AQ240A-76 | 15236 | AQ240A |
| Collecteur d'echappement et pieces de montage: AQ240A-77 | 15236B | AQ240A |
| Collecteur d'admission: AQ190A-76 | 15237 | AQ190A |
| Collecteur d'admission: AQ190A-77 | 15237B | AQ190A |
| Collecteur d'admission: AQ240A-76 | 15238 | AQ240A |
| Collecteur d'admission: AQ240A-77 | 15238B | AQ240A |
| Pompe a eau de mer: 835585 | 15239 | |
| | | |

AQ190A, AQ240A

| | | |
|---------|--------|----------------|
| 7742260 | -44-44 | Upd:2013-11-08 |
|---------|--------|----------------|

| | | |
|---------|--------|----------------|
| 7742260 | -64-64 | Upd:2013-11-08 |
|---------|--------|----------------|

| RÉF | DÉSIGNATION | Voir |
|-----|----------------------------|------|
| 21 | Moteur | 21 |
| 23 | Système d'alimentation | 23 |
| 26 | Système de refroidissement | 26 |
| 27 | Commandes | 27 |
| 30 | Equipement électrique | 30 |
| 44 | Transmission | 44 |
| 64 | Système de direction | 64 |
| 90 | Equipements divers | 90 |
| 99 | Jeux de réparation | 99 |
| | | |